DAIKIN

Загальний каталог

2019 р.

Світ Daikin

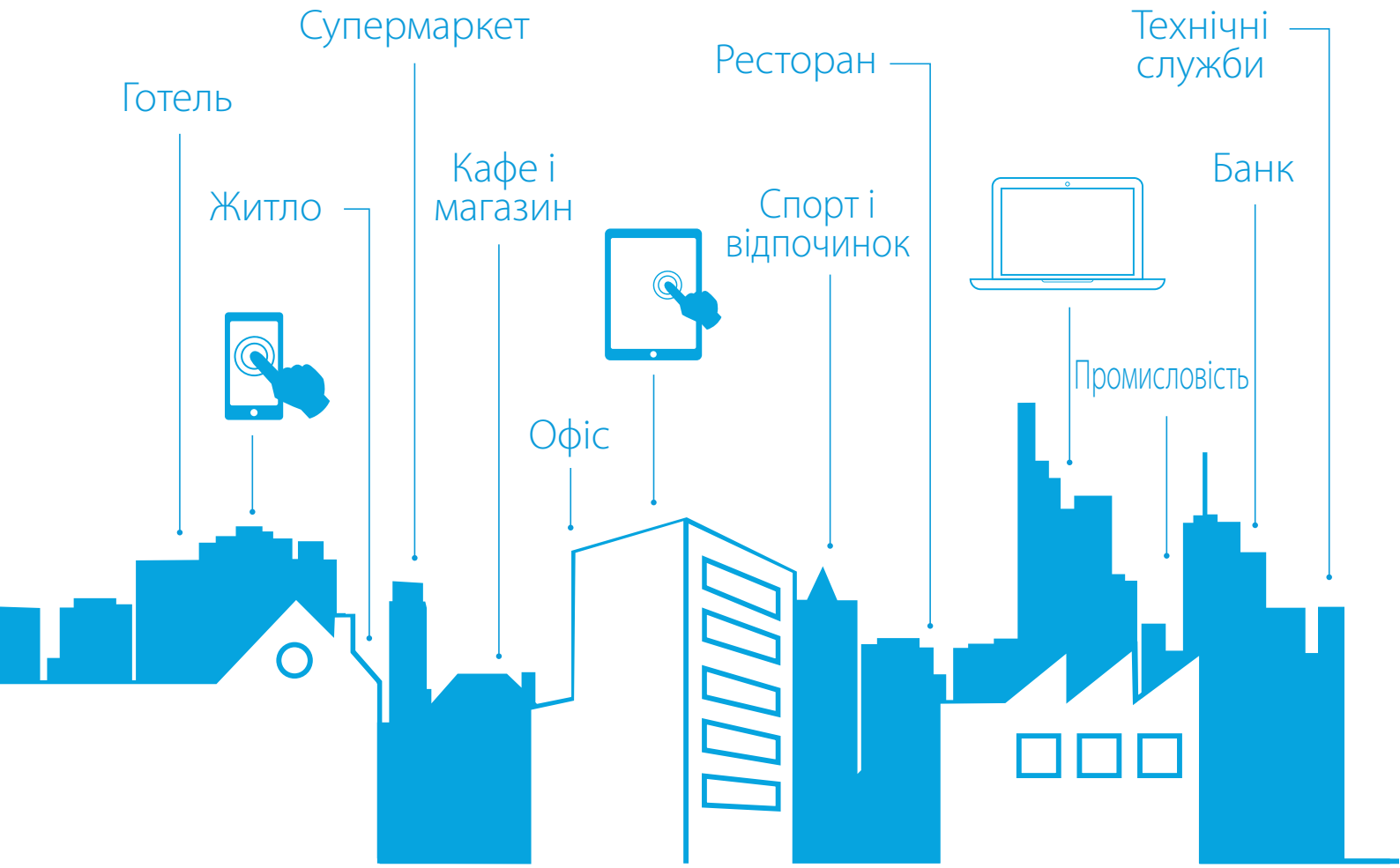
Супермаркет
Ресторан
Технічні служби
Готель
Кафе і магазин
Банк
Житло
Спорт і відпочинок
Промисловість
Офіс

Компанія Daikin Europe N.V. є провідним виробником і постачальником систем нагрівання, вентиляції, кондиціонування повітря та холодильного обладнання для житлового, комерційного та промислового секторів.

Маючи більше ніж 95-річний досвід роботи в сфері кондиціонування повітря та клімат-контролю, ми знаємо, що потрібно для створення ідеального мікроклімату.

Наша високоякісна продукція розроблена для забезпечення максимального комфорту, енергоефективності та надійності. Кожен пристрій також має інтелектуальні засоби керування, тобто ви можете управляти блоком у будь-який час, де би ви не знаходились.

Ми також пропонуємо надійну мережу служб технічної підтримки та сервісного обслуговування на місці через наш портал. Завдяки веб-програмам та інструментам ми допомагаємо вам контролювати та керувати своєю системою, щоб забезпечити її безперебійну роботу.

Як інноваційний лідер ми гарантуємо, що продукція та послуги компанії допоможуть вам створити ідеальний мікроклімат.

Ми обіцяємо...

... що наші клієнти можуть покластися на Daikin і бути впевненими в отриманні максимального комфорту, що сприяє створенню гармонійної обстановки як на роботі, так і вдома.

Ми обіцяємо присвятити свою діяльність досягненню технологічної досконалості, розробці систем із сучасним дизайном, що відповідають найвищим стандартам якості. Ми продовжимо виготовляти системи, яким довіряють наші клієнти.

Ми обіцяємо, що наші системи будуть відповідати сучасним світовим вимогам. Наші продукти на самій передовій у боротьбі за енергозбереження; ми постійно впроваджуємо нові технології з метою скорочення шкідливого впливу на навколишнє середовище через експлуатацію систем HVACR (опалення, вентиляція, кондиціонування, технологічне охолодження).
Ми є лідером там, де інші слідують за нами.

Ми будемо й далі залишатися глобальними лідерами в області систем HVACR, маючи великий багаж знань та багатий, понад 90-річний досвід, що дозволяє нам тривалий час утримувати міцні позиції, засновані на довірі, надійності та повазі.

Ми обіцяємо й далі дотримуватися високих моральних принципів, розглядаючи проблеми як можливості для постійного пошуку кращих рішень.
Ми будемо залишатися вірними своєму інноваційному підходу та прагнути вирішити завдання нашої компанії та наших клієнтів.
Ми будемо намагатись творчо підходити до рішення проблем, що постають перед нами.

Ми будемо й надалі підвищувати репутацію нашої марки та робити все необхідне для постійного і успішного росту.

Daikin — лідер у сфері технологій сезонної ефективності

Складні завдання захисту довкілля 20-20-20

Для реалізації екологічних цілей 20-20-20 до 2020 року Європейський Союз видав Директиву щодо екологічного проектування (Eco-Design 2009/125/EC), яка встановлює мінімальні стандарти ефективності для енергоспоживаючих продуктів. З точки зору сезонної ефективності компанія Daikin відповідає вимогам і перевершує визначені ЄС екологічні цілі завдяки використанню нових енергоефективних технологій та поступового виведення з експлуатації старих систем.

Екологічні цілі, які повинні бути досягнуті до 2020 року

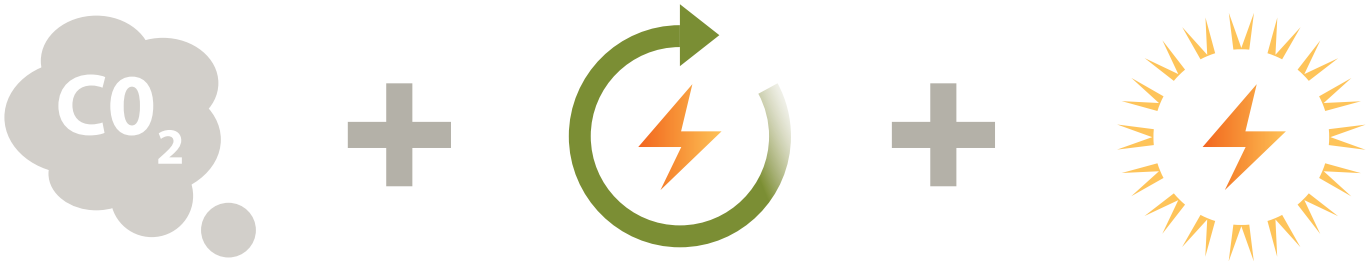

-20%

ВИКИДИ CO_2
порівняно з 1990 р.

20%

Частка
ПОНОВЛЮВАНИХ
ДЖЕРЕЛ ЕНЕРГІЇ

-20%

ВИКОРИСТАННЯ ПЕРВИННОЇ ЕНЕРГІЇ
порівняно з BAU*

*Звичайний порядок речей (від англ. Business as Usual)

Чисте повітря

Тому що Daikin піклується про вас

MC70L

Повітроочисник із технологією Streamer відрізняється поліпшеними експлуатаційними характеристиками. Він створений для того, щоб піклуватися про вас, непомітно подаючи **очищене повітря** та створюючи здорову атмосферу вдома. Чисте повітря створює відчуття високого рівня **комфорту**. Більше того, **усуваючи шкідливі домішки** та **неприємні запахи**, повітроочисник може також відігравати важливу роль для людей, які страждають на **астму** й **алергію**.
Завдяки своїм характеристикам повітроочисник з технологією Streamer впевнено тримає позиції кращого фільтра повітря для житлових приміщень на ринку.

Трикратне очищення, ваше здоров'я

Пилок, пил і шерсть домашніх тварин є потенційними причинами алергії, астми та респіраторних захворювань. Повітроочисник Daikin очищає повітря й усуває ці проблеми завдяки виконанню трьох функцій:

- вилучення алергенів
- знищення вірусів і бактерій
- нейтралізація неприємних запахів

Що таке технологія Daikin Streamer?

«Streamer Discharge» — це вид плазмового розряду, при якому генеруються швидкі електрони, здатні до **окисного розщеплення**. При цьому **вилучаються бактерії**, а також небезпечні **хімічні речовини** й **алергени** тощо. Порівняно зі стандартним плазмовим розрядом (тліючим) рівень розряду Daikin Streamer вище, що полегшує взаємодію кисню й азоту з електронами в повітрі. Це забезпечує утворення високошвидкісних електронів у трьох вимірах у великому об'ємі, що приводить до досягнення швидкості окисного розщеплення, яка виявляється в 1000 разів більшою при такій самій електричній потужності. Технологія Daikin Streamer гарантує стабільне генерування високошвидкісних електронів, чого раніше було складно досягти.

Основні характеристики

Компанія Daikin уже отримала високу оцінку своїх повітроочисників: Британський Фонд Алергології і TÜV Nord підтвердили ефективність наших блоків.

Високопродуктивна шестирівнева система очищення

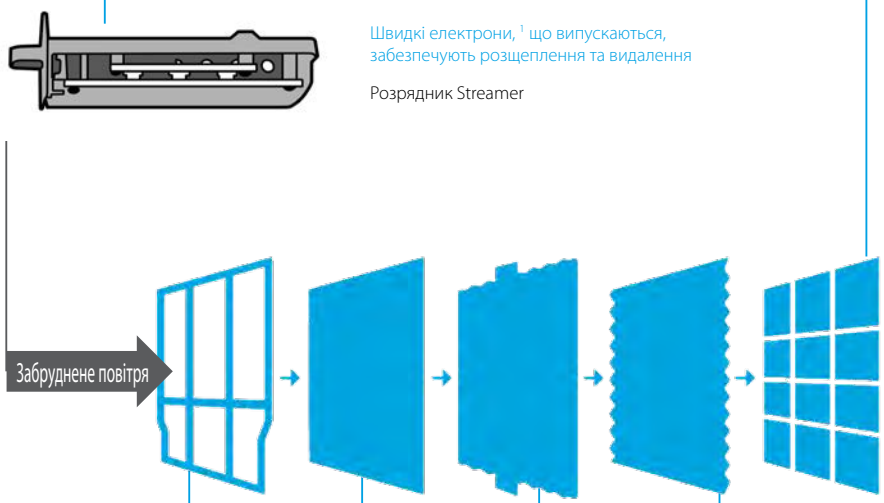

1

Швидкі електрони,[1] що випускаються, забезпечують розщеплення та видалення

Розрядник Streamer

2

Захоплюються та вилучаються великі частинки пилу, шерсть домашніх тварин, бактерії й алергени[2]

Фільтр попереднього очищення

3

Частки пилу та пилок набувають електричного заряду й потім направляються у фільтр

Плазмовий іонізатор

4

Бруд і пилок поглинаються електрично зарядженим фільтром

Електростатичний фільтр уловлювання пилу (передня частина гофрованого фільтра)

5

Уловлюються неприємні запахи та віруси

Титаново-апатитовий фільтр (задня частина гофрованого фільтра)

6

Формальдегід[4] і запахи нейтралізуються

Дезодоруючий каталізаторний фільтр

- Елегантний дизайн
- Покращені експлуатаційні якості
- Небувалий комфорт
- Дуже тиха робота
- Зручність обслуговування
- Портативність
- Не вимагає монтажу

STREAMER

Внутрішній блок			МС	70L
Обслуговувана площа			м²	46
Розміри	Блок	ВхШхГ	мм	576x403x241
Вага	Блок		кг	8,5
Корпус	Колір			Білий
Вентилятор	Тип			Багатолопатевий вентилятор (вентилятор Sirocco з корпусом)
	Витрата повітря	Режим очищення повітря Тихий/Низьк./Середн./Вис./Турбо	м³/г	55/130/210/285/420
Рівень звукового тиску	Режим очищення повітря	Тихий/Низьк./Середн./Вис./Турбо	дБА	31/39/47/54/63
Режим очищення повітря	Споживана потужність	Тихий/Н/С/В/Турбо	кВт	0,007/0,010/0,016/0,026/0,065
Спосіб дезодорування				Flash streamer + Титаново-апатитовий дезодоруючий фільтр
Спосіб пиловидалення				Плазмовий іонізатор/Електростатичний пиловловлюючий фільтр
Повітряний фільтр	Тип			Поліпропіленова сітка
Позначення	Елемент	01		Пил: 3 ступені
		02		Запах: 3 ступені
		03		Автоматична робота (НН-В)
		04		Витрата повітря (НН/Н/С/В)
		05		Режим «Турбо» (ВВ)
		06		Режим видалення пилку
		07		Режим «сну»
		08		Блокування (від несанкціонованого доступу)
		09		Таймер вимикання (1, 2, 4 години)
		10		Технічне обслуговування: Заміна фільтра
		11		Технічне обслуговування: Очищення іонізатора/Streamer
Електроживлення	Фаза/Частота/Напруга		Гц/В	1~/50/60/220-240/220-230

Зволоження й очищення в одній системі

MCK75J

У повітрі, яким ми дихаємо, міститься велика кількість шкідливих для здоров'я речовин, таких як алергени, бактерії, віруси й тютюновий дим. Крім усього іншого, значну проблему являє собою низька вологість повітря, особливо взимку.
Повітроочисник Daikin Ururu **очищає та зволожує** повітря у вашому домі, усуваючи негативний вплив сухого повітря.
Для цього досить час від часу заповнювати бак місткістю 4 л, і це дозволить зволожувати повітря в приміщенні з витратою до 600 мл/г.
Ці корисні й інноваційні можливості зумовлені застосуванням спеціального малогабаритного бака для води в комплекті з водним колесом та модулем фільтра-випарника.

- Зволоження завдяки використанню малогабаритного бака для води
- Очищення повітря

Як працює функція зволоження?

Вода з бака надходить у прийомний лоток. Колесо піднімає воду при обертанні та відводить її на фільтр. Повітря, що подається у фільтр, поглинає вологу і в зволоженому стані надходить у приміщення.

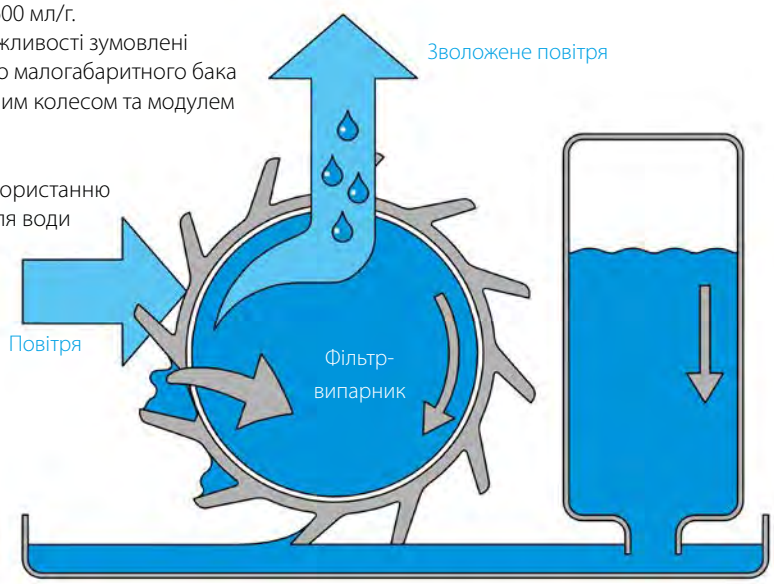

Компанія Daikin уже отримала високу оцінку своїх повітроочисників: отримана Daikin нагорода TüV підтверджує ефективність наших блоків.

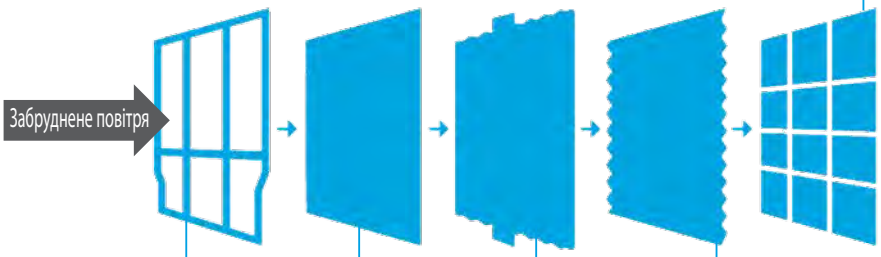

Чисте повітря

1

Захоплюються та вилучаються великі частинки пилу, шерсть домашніх тварин, бактерії й алергени [2]

Фільтр попереднього очищення

2

Частки пилу та пилок набувають електричного заряду й потім направляються у фільтр

Плазмовий іонізатор

3

Бруд і пилок поглинаються електрично зарядженим фільтром

Електростатичний фільтр уловлювання пилу (передня частина гофрованого фільтра)

4

Уловлюються неприємні запахи та віруси

Титаново-апатитовий фільтр (задня частина гофрованого фільтра)

5

Формальдегід [4] і запахи нейтралізуються

Дезодоруючий каталізаторний фільтр

Як працює функція фільтрування?

Повітроочисник Daikin Ururu також ефективно видаляє алергени (наприклад, пилок, пилових кліщів, пил тощо), бактерії й віруси. Крім того, він відмінно дезодорує повітря; повітроочисник ефективно нейтралізує тютюновий дим та інші неприємні запахи. Він швидко збирає частки та розщеплює їх. Безшумна робота блока створює ідеальні умови для тихої ночі. Блок оснащений сімома гофрованими фільтрами (один для безпосереднього використання та 6 запасних).

Внутрішній блок			МСК	75J
Застосування				Підлоговий блок
Обслуговувана площа			м²	46
Розміри	Блок	ВхШхГ	мм	590x395x268
Вага	Блок		кг	11,0
Корпус	Колір			Чорний (N1) (Колір панелі: сріблястий)
Вентилятор	Тип			Багатолопатевий вентилятор (вентилятор Sirocco з корпусом)
	Витрата повітря	Режим очищення повітря Тихий/Низьк./Середн./Вис./Турбо	м³/г	60/150/240/330/450
		Режим зволоження Тихий/Низьк./Середн./Вис./Турбо	м³/г	120/150/240/330/450
Рівень звукового тиску	Режим очищення повітря	Тихий/Низьк./Середн./Вис./Турбо	дБА	17,0/26,0/36,0/43,0/50,0
	Режим зволоження	Тихий/Низьк./Середн./Вис./Турбо	дБА	23/26/36/43/50
Режим зволоження	Споживана потужність	Тихий/Н/С/В/Турбо	кВт	0,012/0,013/0,020/0,037/0,084
	Зволоження	Тихий/Низьк./Середн./Вис./Турбо	мл/г	240/290/370/470/600
	Місткість бака для води		л	4,0
Режим очищення повітря	Споживана потужність	Тихий/Н/С/В/Турбо	кВт	0,008/0,011/0,018/0,035/0,081
Спосіб дезодорування				Flash streamer + Титаново-апатитовий дезодоруючий фільтр
Спосіб пиловидалення				Плазмовий іонізатор/Електростатичний пиловловлюючий фільтр
Повітряний фільтр	Тип			Поліпропіленова сітка
Позначення	Елемент	01		Пил: 3 етапи/Запах: 3 етапи/Потік повітря: авто/НН/Н/С/В, режим «Турбо» ВВ, режим уловлювання пилку/таймер вимикання: 1/4/8 год/Очищення: іонізація/ streamer / Індикатор вологості: 3 ступеня / Увімкн/Вимкн зволоження / Установка вологості: низьк./станд./вис./пост. / Сигнал заміни: зволожуючий фільтр, повітроочисний фільтр / Індикатор водопостачання / Індикатор захисту від невмілого поводження / Індикатор регенерації (8 год) / Контрольний індикатор
Електроживлення	Назва/Фаза/Частота/Напруга		Гц/В	VM/1~/50/60/220-240/220-230
Тип				Зволожуючий повітроочисник

Жилі приміщення — парна й мульти-спліт-системи

Чому слід вибрати спліт-систему Daikin? 166

Огляд продукції 170

Огляд переваг 172

	Настінні блоки		174
УНІКАЛЬНЕ РІШЕННЯ	Ururu Sarara	FTXZ-N / RXZ-N	174
	stylish	C/FTXA-AW/S/T / RXA-A/B	176
	DAIKIN emura	FTXJ-MW/S / RXJ-M/N	180
НОВИНКА	perfera	C/FTXM-N / RXM-N(9)	182
НОВИНКА	comfora	FTXP-M / RXP-M	183
	sensira	FTXF-A / RXF-A/B	184
НОВИНКА	sensira	FTXC-B / RXC-B	185
	Блоки канального типу		186
	FDXM-F9 / RXM-N9		186
	Підлогові блоки		187
	FVXM-F / RXM-N9		187
	Гібридна мультисистема		188
	CHYHBH-AV32 / EHYKOMB-AA2/3		188
	Зовнішні блоки мультисистеми		189
	MXM-M/N		189
	Настінні блоки Siesta		190
НОВИНКА	ATXM-N / ARXM-N9		191
НОВИНКА	ATXP-M / ARXP-M		192
НОВИНКА	ATXC-B / ARXC-B		193
	Зовнішній блок мультисистеми Siesta		194
	AMXM-M		194

Рішення на R-32, оптимізоване для нагрівання BLUEVOLUTION 196

Настінні блоки		197
perfera	FTXTM-M / RXTM-N	197
comfora	FTXTP-K / RXTP-N	198
Настінні блоки Siesta		199
ATXTP-K / ARXTP-N		199

Опції та аксесуари 200

Таблиці сполучень 202

5 причин, чому системи Split є унікальними на ринку

1 Повна номенклатура спліт-систем на R-32 для середніх і низьких температур зовнішнього повітря

BLUEVOLUTION

Холодоагент	Тип	Модель	Найменування	15	20	25	30	35	40	42	50	60	71
R-32	Настінний блок	Ururu Sarara Комплексна система клімат-контролю зі зволоженням/осушенням, очищенням повітря та вентиляцією; має найвищу ефективність у режимах нагрівання й охолодження	FTXZ-N			● (тільки парна)		● (тільки парна)			● (тільки парна)		
		Stylish Інновації + креативність	CTXA-AS/W/T	● (тільки мультис-ма)									
			FTXA-AS/W/T		●	●		●		●	●		
		Daikin Emura Прекрасний дизайн, що забезпечує високу ефективність і комфорт	FTXJ-MW/S		●	●		●			●		
		Perfera Привабливий настінний блок, що забезпечує ідеальну якість повітря в приміщенні	CTXM-N	● (тільки мультис-ма)									
			FTXM-N		●	●		●		●	●	●	●
		Comfora Лаконічний блок настінного типу, що забезпечує високу ефективність і комфорт	FTXP-M		●	●		●			● (тільки парна)	● (тільки парна)	● (тільки парна)
		Sensira Лаконічний блок настінного типу, що забезпечує високу ефективність і комфорт	FTXC-B		● (тільки парна)	● (тільки парна)		● (тільки парна)			● (тільки парна)	● (тільки парна)	● (тільки парна)
			FTXF-A		● (тільки парна)	● (тільки парна)		● (тільки парна)			● (тільки парна)	● (тільки парна)	● (тільки парна)
	Блок канального типу	Блок канального типу Компактний стельовий блок канального типу висотою тільки 200 мм.	FDXM-F9			●		●			●	●	
	Підлоговий блок	Блок підлогового типу Блок підлогового типу, що забезпечує оптимальне комфортне нагрівання завдяки подвійному потоку повітря	FVXM-F			●		●			●		
R-32 Siesta	Настінний блок	Настінний блок Siesta Лаконічний сучасний дизайн — оптимальна ефективність і комфорт завдяки 2-зонному датчику руху	ATXM-N		● (тільки мультис-ма)	●		●			●		
		Настінний блок Siesta Оригінальний блок настінного типу Siesta, що забезпечує високу ефективність і комфорт	ATXP-M		●	●		●					
		Настінний блок Siesta Блок настінного типу, економічний і комфортний, забезпечує стабільну подачу чистого повітря	ATXC-B		● (тільки парна)	● (тільки парна)		● (тільки парна)			● (тільки парна)	● (тільки парна)	● (тільки парна)
R-32 Оптимізоване нагрівання	Настінний блок	Perfera Привабливий настінний блок, що забезпечує ідеальну якість повітря в приміщенні	FTXTM-M				● (тільки парна)		● (тільки парна)				
		Comfora Лаконічний блок настінного типу, що забезпечує високу ефективність і комфорт	FTXTP-K			● (тільки парна)		● (тільки парна)					
		Настінний блок Siesta Лаконічний блок настінного типу, що забезпечує високу ефективність і комфорт	ATXTP-K			● (тільки парна)		● (тільки парна)					

2 Максимальний комфорт завдяки інтелектуальним датчикам

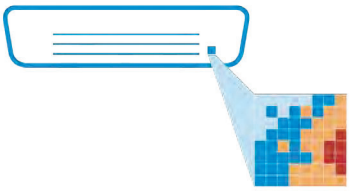

Інтелектуальний термодатчик

Stylish FTXA-A використовує інтелектуальний термодатчик для визначення температури поверхні в приміщенні з метою створення більш комфортного мікроклімату.

2-зонний датчик руху

Повітряний потік спрямовується туди, де в цей момент немає людей. Якщо людей у приміщенні немає, блок автоматично переходить у енергоефективний режим.

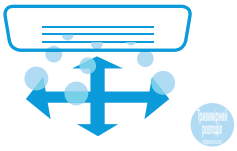

Тривимірний розподіл повітряного потоку

Дозволяє використовувати поєднання горизонтальної та вертикальної зміни положення жалюзійних решіток для забезпечення циркуляції потоків холодного або теплого повітря навіть у віддалених кутах великих приміщень.

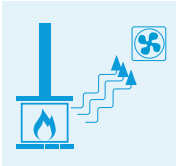

Ефект каміна

При установці поблизу нагрівального пристрою (наприклад, каміна або духовки) і досягненні встановленої температури вентилятор продовжує працювати для забезпечення рівномірного розподілу теплого повітря по всьому будинку

(Стосується лише блока FTXTM-M для оптимізованого нагрівання)

3 Високоякісна обробка повітря з використанням унікальної системи фільтрації

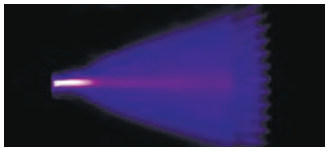

Пристрій Flash Streamer генерує електрони, що рухаються з високою швидкістю

Flash streamer

Використовуючи електрони, що спричиняють хімічні реакції з молекулами повітря, Flash Streamer знищує віруси, забезпечуючи вам чисте повітря без алергенів.

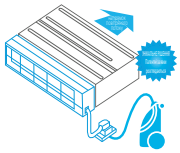

Фільтр із функцією автоматичного очищення

Фільтр автоматично очищається один раз на день. Завдяки цьому забезпечується максимальна енергоефективність і комфорт без необхідності в дорогому або тривалому обслуговуванні.

4 Можливість підключення: WLAN доступна для всіх блоків

Програма Online Controller Daikin може здійснювати управління й моніторинг до 50 спліт-блоків кондиціонування повітря. Всі блоки Bluevolution підключаються до програми Daikin Online Controller.

Управління

› Контроль режиму роботи, температури, очищення повітря, швидкості вентилятора й напрямку потоку

Графік роботи

› Програмування установленої температури, режиму роботи й швидкості вентилятора

Моніторинг

› Моніторинг енергоспоживання, налаштування режиму «відпустка»

Визначення

› Визначення приміщень у будинку

5 Надійність завдяки найкращим технологіям

Для гарантії безперебійної роботи, навіть при температурі –25°C, номенклатура Optimised Heating 4 пропонує додаткові функції:

› Великий компресор для комфортного нагрівання та забезпечення відповідної продуктивності, коли це потрібно
› Оновлення для зменшення кількості циклів розморожування
› Збільшені трубопроводи та з'єднання дренажу для полегшення монтажу
› Вільно підвішений теплообмінник: відсутність необхідності в кабелі нагрівача.

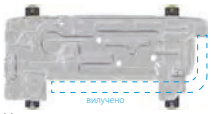

Через нову нижню раму вода прямо випускається в землю.

Додаткові переваги:
- Випуск розплавленого льоду навколо теплообмінника
- Запобігає утворенню льоду між ніжками та кронштейнами

6 Вражаючий, відзначений нагородами дизайн

Наші блоки Daikin Emura, Stylish і Ururu Sarara виграли кілька нагород за інноваційний зовнішній вигляд і функціональні характеристики.

GOOD DESIGN · German Design Award SPECIAL MENTION 2015 · Focus Open 2014 Silver · reddot award 2014 winner · iF DESIGN AWARD 2015

reddot design award winner 2013

Білий FTXA-AW

Сріблястий FTXA-AS

Чорне дерево FTXA-AT

GOOD DESIGN · iF DESIGN AWARD 2018 · reddot award 2018 winner

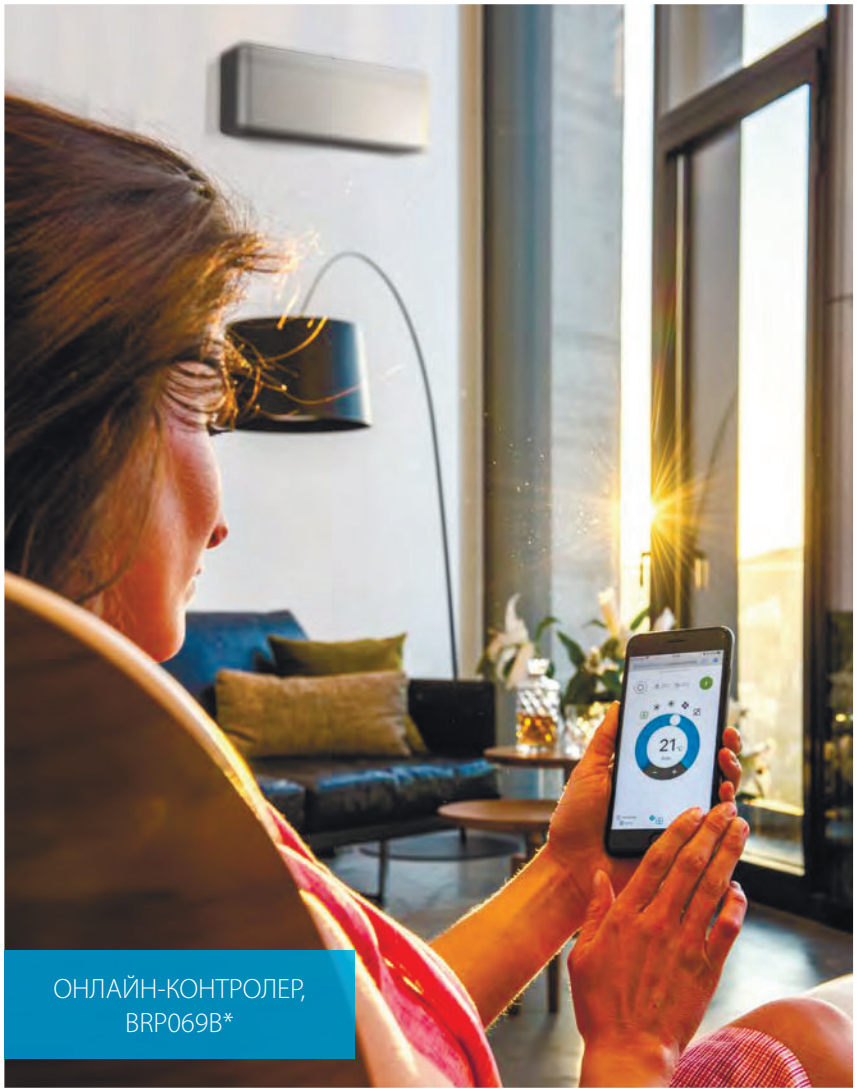

ОНЛАЙН-КОНТРОЛЕР,
BRP069B*

НАСТІННИЙ БЛОК
PERFERA, FTXM-N

НАСТІННИЙ БЛОК
URURU SARARA, FTXZ-N

ЕЛЕГАНТНИЙ НАСТІННИЙ БЛОК STYLISH, FTXA-A

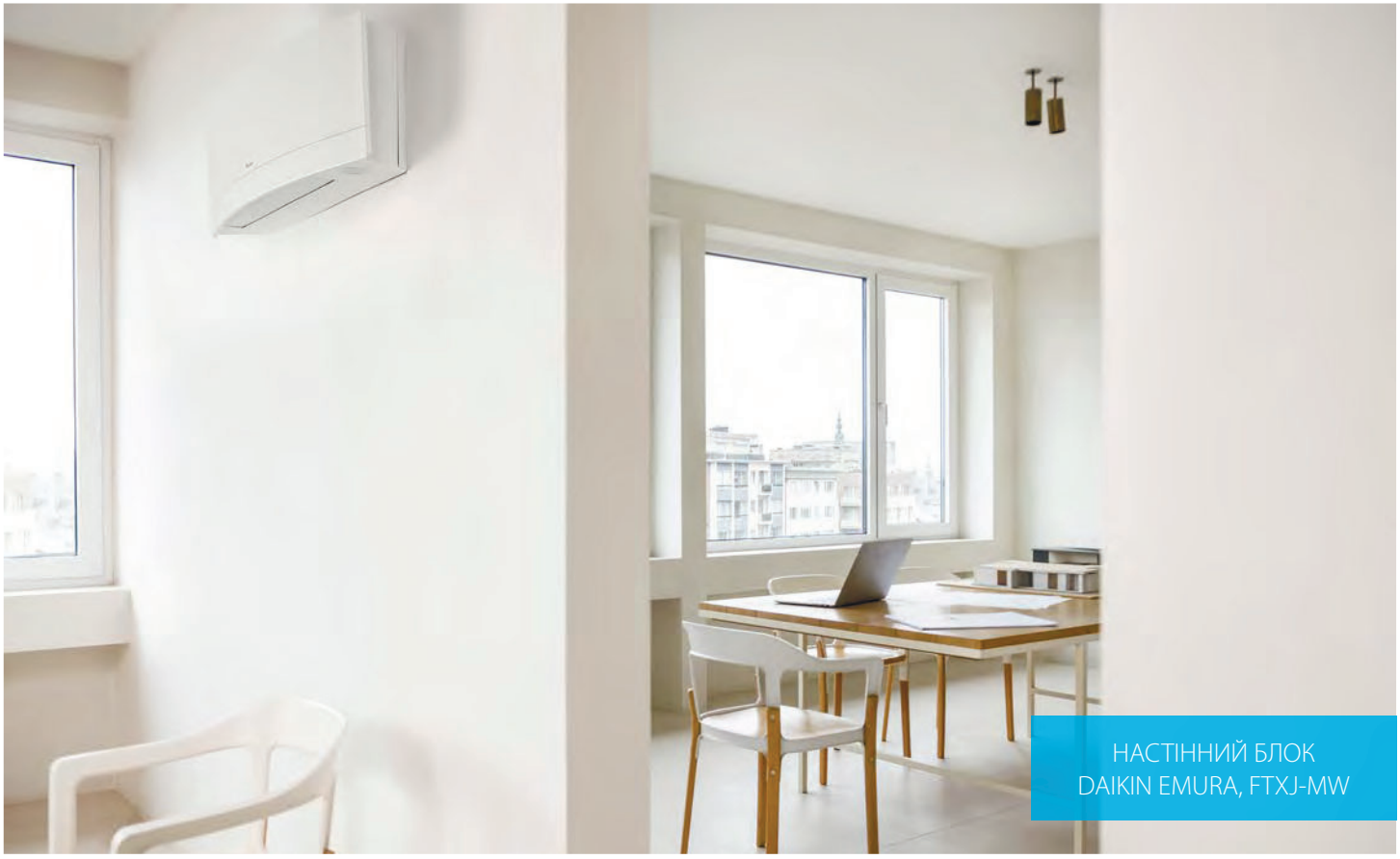

НАСТІННИЙ БЛОК DAIKIN EMURA, FTXJ-MW

Огляд продукції

Внутрішні блоки

Холодоагент Тип		Модель	Найменування		15	20	25	30	35	40	42	50	60	71
		Ururu Sarara Комплексна система клімат-контролю зі зволоженням/осушенням, очищенням повітря та вентиляцією; має найвищу ефективність у режимах нагрівання й охолодження	FTXZ-N				● (тільки парна)		● (тільки парна)			● (тільки парна)		
		Stylish Інновації + креативність	CTXA-AS/W/T		● (тільки мультис-ма)									
			FTXA-AS/W/T			●	●		●		●	●		
		Daikin Emura Прекрасний дизайн, що забезпечує високу ефективність і комфорт	FTXJ-MW/S			●	●		●			●		
		Perfera Привабливий настінний блок, що забезпечує ідеальну якість повітря в приміщенні	CTXM-N		● (тільки мультис-ма)									
			FTXM-N			●	●		●		●	●	●	●
		Comfora Лаконічний блок настінного типу, що забезпечує високу ефективність і комфорт	FTXP-M			●	●		●			● (тільки парна)	● (тільки парна)	● (тільки парна)
		Sensira Блок настінного типу, економічний і комфортний, забезпечує стабільну подачу чистого повітря	FTXC-B			● (тільки парна)	● (тільки парна)		● (тільки парна)			● (тільки парна)	● (тільки парна)	● (тільки парна)
			FTXF-A			● (тільки парна)	● (тільки парна)		● (тільки парна)			● (тільки парна)	● (тільки парна)	● (тільки парна)
	Блок канального типу	Блок канального типу Компактний стельовий блок канального типу висотою тільки 200 мм.	FDXM-F9				●		●			●	●	
	Підлоговий блок	Блок підлогового типу Блок підлогового типу, що забезпечує оптимальне комфортне нагрівання завдяки подвійному потоку повітря	FVXM-F				●		●			●		
R-32 Siesta	Настінний блок	Настінний блок Siesta Лаконічний сучасний дизайн — оптимальна ефективність і комфорт завдяки 2-зонному датчику руху	ATXM-N			● (тільки мультис-ма)	●		●			●		
		Настінний блок Siesta Оригінальний блок настінного типу Siesta, що забезпечує високу ефективність і комфорт	ATXP-M			●	●		●					
		Настінний блок Siesta Блок настінного типу, економічний і комфортний, забезпечує стабільну подачу чистого повітря	ATXC-B			● (тільки парна)	● (тільки парна)		● (тільки парна)			● (тільки парна)	● (тільки парна)	● (тільки парна)
R-32 Оптимізоване нагрівання	Настінний блок	Perfera Привабливий настінний блок, що забезпечує ідеальну якість повітря в приміщенні	FTXTM-M					● (тільки парна)		● (тільки парна)				
		Comfora Лаконічний блок настінного типу, що забезпечує високу ефективність і комфорт	FTXTP-K				● (тільки парна)		● (тільки парна)					
		Настінний блок Siesta Лаконічний блок настінного типу, що забезпечує високу ефективність і комфорт	ATXTP-K				● (тільки парна)		● (тільки парна)					

Зовнішні блоки

Холодоагент	Тип	Модель	Найменування		20	25	30	35	40	42	50	52	60	68	71	80	90	4 к.с.	5 к.с.	6 к.с.
R-32	З повітряним охолодженням	Тепловий насос у парній конф.	RXZ-N			●		●			●									
			RXA-A/B		●	●		●		●	●									
			RXJ-M/N		●	●		●			●									
			RXM-N(9)		●	●		●		●	●		●		●					
			RXP-M		●	●		●			●		●		●					
			RXC-B		●	●		●			●		●		●					
			RXF-A/B		●	●		●			●		●		●					
		Тепловий насос у мультиконфігурації	2-порт. MXM-M(9)						●		●									
			3-порт. MXM-N						●			●		●						
			4-порт. MXM-N											●		●				
			5-порт. MXM-N														●			
	Siesta з повітряним охолодженням	Тепловий насос у парній конф.	ARXM-N9			●		●			●									
			ARXP-M		●	●		●												
			ARXC-B		●	●		●			●		●		●					
		Тепловий насос у мультиконфігурації	2-порт. AMXM-M						●		●									
			3-порт. AMXM-M									●								
R-32 Оптимізоване нагрівання	З повітряним охолодженням	Тепловий насос у парній конф. до –25°C	RXTM-N				● (тільки парна)		● (тільки парна)											
			RTXTP-N			● (тільки парна)		● (тільки парна)												
			ARXTP-N			● (тільки парна)		● (тільки парна)												

Огляд переваг СПЛІТ-СИСТЕМИ

		R-32								
		Настінний блок						НОВИНКА	Блок канального типу	Підлоговий блок
		FTXZ-N	C/FTXA-AW/S/T	FTXJ-MW/S	C/FTXM-N	FTXP-M	FTXF-A	FTXC-B	FDXM-F9	FVXM-F
Ми проявляємо відповідальність	Режим Econo	●	●	●	●	●	●			●
	2-зонний датчик руху			●	●					
	3-зонний датчик руху	●								
	Енергоефективність у режимі очікування	●	●	●	●	●	●	●		
	Режим роботи під час вашої відсутності								●	
	Нічний режим роботи		●	●	●	●				●
	Режим вентиляції	●	●	●	●	●	●	●	●	●
	Фільтр із функцією автоматичного очищення	●							●*	
Комфорт	Комфортний режим	●	●	●	●	●	●			
	Високопродуктивний режим	●	●	●	●	●	●	●		●
	Автоматичне перемикання режимів охолодження-нагрівання	●	●	●	●	●	●	●		●
	Дуже тиха робота (до 19 дБА)	●		●	●					
	Практично безшумний		●			●				
	Тиха робота внутрішнього блока	●	●	●	●	●	●			●
	Режим комфортного сну	●						●		
	Тиха робота зовнішнього блока	●	●	●	●					●
	«Ефект каміна»									
Повітряний потік	Тривимірний розподіл повітряного потоку	●	●	●	●	●				
	Автоматична зміна вертикального положення заслінок	●	●	●	●	●	●	●		●
	Автоматична зміна горизонтального положення заслінок	●	●	●	●					
	Автоматичний вибір швидкості вентилятора	●	●	●	●	●	●	●		●
	Ступінчасте регулювання швидкості вентилятора	5	5	5	5	5	3	5	3	5
	Інтелектуальний термодатчик		●							
	Ефект Коанда	● (охолодження)	●							
Контроль вологості	Зволоження Ururu	●								
	Осушення Sarara	●								
	Режим зниження вологості		●	●	●	●	●	●	●	●
Обробка повітря	Flash Streamer	●	●		●					
	Титано-апатитовий дезодоруючий фільтр	●	●	●	●	●		●		●
	Срібний фільтр очищає повітря та вилучає з нього алергени			●		●				
	Повітряний фільтр	●	●	●	●	●	●	●	●	●
Пульт дистанційного керування й таймер	Програма Online Controller/ WLAN	●*	●	●	●	●*	●*	●*	●*	●*
	Тижневий таймер		●	●	●				●	●
	24-годинний таймер	●		●	●	●	●	●	●	●
	Інфрачервоний пульт дистанційного керування	●	●	●	●	●	●	●	●	●
	Проводовий пульт дистанційного керування		●*	●*	●*				●*	
	Централізований пульт ДК	●	●	●	●				●	●
	Багатозональна піктограма								●	
Інші функції	Автоматичний перезапуск	●	●	●	●	●	●	●	●	●
	Автоматична діагностика	●	●	●	●	●	●	●	●	●
	Мультисистема		●	●	●	● Класи 20,25,35			●	●
	Гарантована робота до -25°C									

* доступний як опція

R-32			R-32 Оптимізоване нагрівання		
Настінний блок Siesta		НОВИНКА	Настінний блок		Настінний блок Siesta
ATXM-N	ATXP-M	ATXC-B	FTXTM-M	FTXTP-K	ATXTP-K
●	●		●	●	●
●			●		
●	●	●	●	●	●
●	●		●	●	●
●	●	●	●	●	●
●	●		●	●	●
●	●	●	●	●	●
●	●	●	●	●	●
●					
			●		
●	●		●	●	●
		●			
●			●		
			●		
			●		
●	●	●	●	●	●
●			●		
●	●	●	●	●	●
5	5	5	5	5	5
●	●	●	●	●	●
●			●		
	●			●	●
	●				
●	●	●	●	●	●
●*	●*	●*	●*	●*	●*
●			●		
●	●	●	●	●	●
●	●	●	●	●	●
●*			●*		
●			●		
●	●	●	●	●	●
●	●	●	●	●	●
●	● Класи 20,25,35				
			●	●	●

Кращий із кращих

Чому варто вибирати блок Ururu Sarara?

- Унікальне поєднання функцій зволоження, осушення, вентиляції з подачею свіжого повітря, очищення повітря, нагрівання й охолодження в одній системі
- 3-зонний датчик руху: повітряний потік направляється в зону, де в цей момент немає людей. Виявлення виконується в 3 напрямках: ліворуч, попереду та праворуч. Якщо людей у приміщенні немає, блок автоматично переходить у енергоефективний режим
- Онлайн-контролер (опція): програма дозволяє управляти внутрішнім блоком звідусюди — локальною мережею або через інтернет, а також збирати дані про споживання енергії
- Відсутність необхідності в очищенні фільтра — це здійснюється автоматично
- Значення сезонної ефективності: A+++ у всьому діапазоні охолодження й нагрівання
- Дуже тихий: шум під час роботи блока майже не чути. Рівень звукового тиску до 19 дБА!
- Функція рівномірного розподілу потоку повітря по всьому простору дозволяє використовувати поєднання горизонтальної та вертикальної зміни положення жалюзійних решіток для забезпечення циркуляції потоків холодного або теплого повітря навіть у віддалених кутах великих приміщень

5 способів обробки повітря

- Нагрівання і охолодження в одному блоці — цілорічний комфорт з найвищим класом енергоефективності
- Взимку функція Ururu підвищує рівень вологості повітря для підтримання комфортних умов без використання зайвого нагрівання
- Влітку функція Sarara видаляє зайву вологу, підтримуючи температуру на постійному рівні й усуваючи необхідність у додатковому охолодженні
- Вентиляція забезпечує подачу свіжого повітря, навіть коли вікна зачинені
- Очищення повітря й автоматичне очищення фільтра означають високу якість повітря і відсутність у ньому алергенів, бактерій і вірусів

Daikin Ururu Sarara забезпечує новий рівень комплексного управління кондиціонуванням повітря. Він має п'ять режимів обробки повітря, які створюють повний комфорт. Крім того, модельний ряд Ururu Sarara має класи SEER і SCOP A+++ завдяки енергоефективному компресору та теплообміннику. Завдяки інноваційній технології й продуманому дизайну пристрій виграв престижну нагороду Red Dot Design Award у 2013 році.

reddot design award
winner 2013

A+++

BLUEVOLUTION

Flash Streamer: Flash Streamer випускає потоки електронів, які мають високу швидкість і сильну окисну здатність

Фільтр попереднього очищення: уловлює пил

flash streamer
ONLY BY DAIKIN

Титано-апатитовий дезодоруючий фільтр: уловлює алергени, бактерії та віруси й усуває запахи, наприклад, тютюну та домашніх тварин

BLUEVOLUTION

Ururu Sarara

Настінний блок

Комплексна система клімат-контролю зі зволоженням/осушенням, очищенням повітря та вентиляцією; має найвищу ефективність у режимах нагрівання й охолодження

- Унікальне поєднання функцій зволоження, осушення, вентиляції, очищення повітря, нагрівання й охолодження в одній системі
- 3-зонний датчик руху: повітряний потік направляється в зону, де в цей момент немає людей. Виявлення виконується в 3 напрямках: ліворуч, попереду та праворуч. Якщо людей у приміщенні немає, блок автоматично переходить у енергоефективний режим.
- Онлайн-контролер (опція): програма дозволяє управляти внутрішнім блоком звідусюди — локальною мережею або через інтернет, а також збирати дані про споживання енергії
- Відсутність необхідності в очищенні фільтра — це здійснюється автоматично
- Значення сезонної ефективності: A+++ у всьому діапазоні охолодження й нагрівання
- Дуже тихий: шум під час роботи блока майже не чути. Рівень звукового тиску до 19 дБА!
- Функція рівномірного розподілу потоку повітря по всьому простору дозволяє використовувати поєднання горизонтальної та вертикальної зміни положення жалюзійних решіток для забезпечення циркуляції потоків холодного або теплого повітря навіть у віддалених кутах великих приміщень
- Володар премії Reddot Design Award 2013

Дані ефективності				FTXZ + RXZ	25N + 25N	35N + 35N	50N + 50N
Холодопродуктивність	Мін./Ном./Макс.			кВт	0,6/2,5/3,9	0,6/3,5/5,3	0,6/5,0/5,8
Теплопродуктивність	Мін./Ном./Макс.			кВт	0,6/3,6/7,5	0,6/5,0/9,0	0,6/6,3/9,4
Споживана потужність	Охолодження	Мін./Ном./Макс.		кВт	0,11/0,41/0,88	0,11/0,66/1,33	0,11/1,10/1,60
	Нагрівання	Мін./Ном./Макс.		кВт	0,10/0,62/2,01	0,10/1,00/2,53	0,10/1,41/2,64
Охолодження приміщень	Клас енергоефективності				A+++		
	Продуктивність	Pdesign		кВт	2,50	3,50	5,00
	SEER				9,54	9,00	8,60
	Річне споживання енергії			кВтг/р	92	136	203
Опалення (Помірний клімат)	Клас енергоефективності				A+++		
	Продуктивність	Pdesign		кВт	3,50	4,50	5,60
	SCOP/A				5,90	5,73	5,50
	Річне споживання енергії			кВтг/р	831	1.100	1.427
Номінальна ефективність	EER				6,10	5,30	4,55
	COP				5,80	5,00	4,47
	Річне споживання енергії			кВтг	205	330	550
	Директива про маркування класів енергоефективності	Охолодження/Нагрівання			A/A		

Внутрішній блок				FTXZ	25N	35N	50N
Розміри	Блок	ВхШхГ		мм	295x798x372		
Вага	Блок			кг	15		
Повітряний фільтр	Тип				Фільтр із функцією автоматичного очищення		
Вентилятор	Витрата повітря	Охолодження	Безшумна робота/Низьк./Вис.	$м^3$/хв	4,0/5,3/10,7	4,0/5,6/12,1	4,6/6,6/15,0
		Нагрівання	Безшумна робота/Низьк./Вис.	$м^3$/хв	4,8/6,7/11,7	4,8/6,9/13,3	5,9/7,7/14,4
Рівень звукової потужності	Охолодження			дБА	54	57	60
	Нагрівання			дБА	56	57	59
Рівень звукового тиску	Охолодження	Безшумна робота/Низьк./Ном./Вис.		дБА	19/26/33/38	19/27/35/42	23/30/38/47
	Нагрівання	Безшумна робота/Низьк./Ном./Вис.		дБА	19/28/35/39	19/29/36/42	24/31/38/44
Системи управління	Інфрачервоний пульт дистанційного керування				ARC477A1		
	Проводовий пульт дистанційного керування				-		
Електроживлення	Фаза/Частота/Напруга			Гц/В	1~/50/220-240		

Зовнішній блок				RXZ	25N	35N	50N
Розміри	Блок	ВхШхГ		мм	693x795x300		
Вага	Блок			кг	50		
Рівень звукової потужності	Охолодження			дБА	59	61	63
	Нагрівання			дБА	59	61	64
Рівень звукового тиску	Охолодження	Вис.		дБА	46	48	49
	Нагрівання	Вис.		дБА	46	48	50
Робочий діапазон	Охолодження	Темп. зовн. повітря	Мін.~Макс.	°C (сух.т.)	-10~43		
	Нагрівання	Темп. зовн. повітря	Мін.~Макс.	°C (в.т.)	-20~18		
Холодоагент	Тип				R-32		
	GWP/ПГП				675		
	Заправлення			кг/екв. т CO2	1,34/0,9		
Приєднання труб	Рідина	ЗД		мм	6,35		
	Газ	ЗД		мм	9,5		
	Довжина труб	Зовн. - Внутр.	Макс.	м	10		
	Перепад висот	Внутр.- Зовн.	Макс.	м	8		
Електроживлення	Фаза/Частота/Напруга			Гц/В	1~/50/220-240		
Струм — 50 Гц	Макс. струм запобіжника (MFA)			A	16		

Stylish (Стильний дизайн)

Там, де інновації й творчість перебувають у гармонії

Білий FTXA-AW

Сріблястий FTXA-AS

Чорне дерево FTXA-AT

Випускається в 3-х колірних варіантах

- На вибір пропонуються **три різні кольори** (білий, сріблястий та чорне дерево)
- **Згладжені кути** визначають ненав'язливий дизайн блока, що не займає багато місця
- **Малі розміри** роблять його найбільш компактним блоком на ринку
- Простий дизайн панелі дозволяє легко підібрати потрібну текстуру та колір, що ідеально пасуватиме інтер'єру будь-якого приміщення
- Відзначений нагородами дизайн: Stylish отримав нагороди Good Design та iF Award за свій інноваційний вигляд та функціональні можливості.

GOOD DESIGN

iF DESIGN AWARD 2018

reddot award 2018 winner

Ефект Коанда

Створюваний Ururu Sarara **ефект Коанда** оптимізує повітряний потік для забезпечення комфортних умов у приміщенні. Використання заслінок особливої форми дозволяє сформувати спрямований повітряний потік, що забезпечує більш рівномірний розподіл температури в усьому приміщенні.

Як це працює

Stylish визначає потік повітря залежно від того, потрібне нагрівання чи охолодження. У режимі нагрівання дві заслінки Stylish спрямовують повітря вниз (вертикальний потік), а в режимі охолодження — вгору (стельовий потік).

Створення блоком Stylish двох потоків із різними напрямками запобігає виникненню протягів і встановлює більш стабільну та комфортну для мешканців температуру в приміщенні.

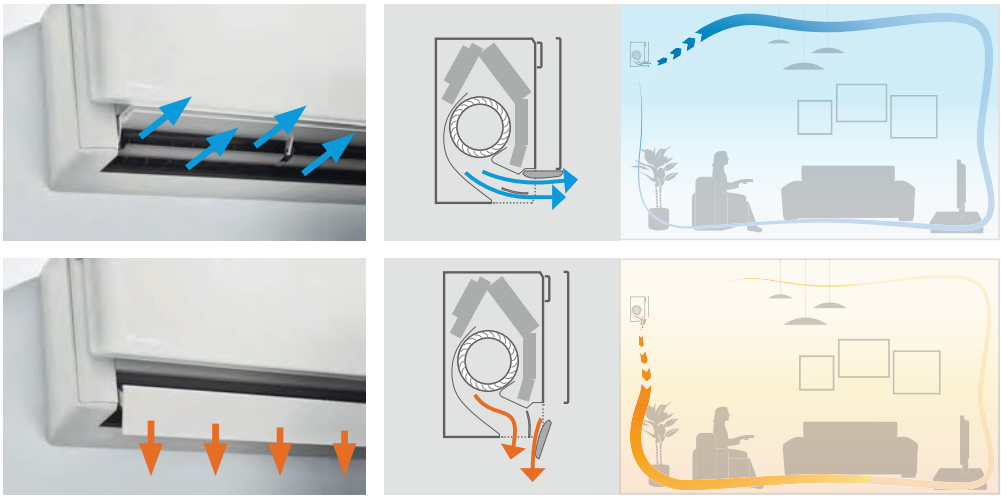

Ефект Коанда створює два різні режими повітряного потоку залежно від того, чи працює Stylish у режимі охолодження або нагрівання. Зверху проілюстрований ефект Коанда в режимі охолодження (стельовий повітряний потік), а знизу він показаний у режимі нагрівання (вертикальний повітряний потік).

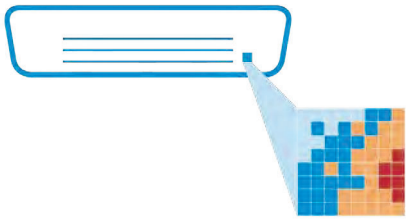

Інтелектуальний термодатчик вимірює температуру поверхні в приміщенні, ділячи його на сітку з 64 різними квадратами.

Інтелектуальний термодатчик

Stylish використовує **інтелектуальний термодатчик** для визначення температури поверхні в приміщенні з метою створення більш комфортного мікроклімату.

Інтелектуальний датчик руху визначає поточну температуру в приміщенні, після чого рівномірно розподіляє повітря по всій кімнаті, а потім блок переходить у потоковий режим, спрямовуючи тепле або прохолодне повітря у відповідні області.

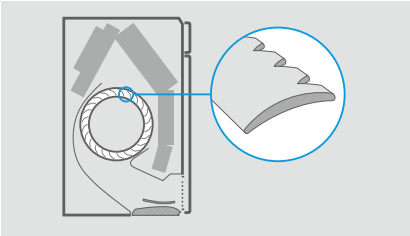

Звукоізоляція та зниження шуму — результат нової конструкції вентилятора.

Тиха робота

Stylish використовує **недавно розроблений вентилятор** для оптимізації потоку повітря, що дозволяє підвищити енергоефективність при низьких рівнях шуму.
Для досягнення більш високої енергоефективності Daikin розробила новий вентилятор, який ефективно працює при компактних розмірах Stylish. Вентилятор і теплообмінник спільно досягають високих енергетичних характеристик, при цьому маючи практично не чутний для присутніх рівень шуму.

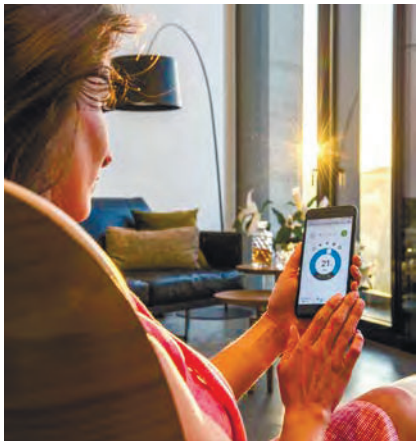

Онлайн-контролер Daikin Online Controller Інтегрований адаптер WLAN

Stylish можна також керувати за допомогою смартфона. Просто підключіться до Wi-Fi й завантажте програму Daikin Online Controller, щоб створювати ідеальний мікроклімат.

Ваші переваги

› Доступ до кількох функцій для контролю клімату
› Управління температурою, режимом роботи, очищенням повітря й вентиляторами з використанням інтерактивного термостата
› Створення різних графіків і режимів роботи
› Моніторинг споживання енергії
› Сумісність з програмою If This Then That (IFTTT)

BLUEVOLUTION

stylish

Настінний блок

Інновації + креативність

- Компактна й функціональна конструкція з білою, сріблястою обробкою і елегантною обробкою під чорне дерево відмінно пасує до будь-якого інтер'єра
- Ефект Коанда оптимізує повітряний потік для створення комфортних умов у приміщенні. Використання заслінок особливої форми дозволяє сформувати спрямований повітряний потік, що забезпечує більш рівномірний розподіл температури в усьому приміщенні
- Інтелектуальний термодатчик визначає поточну температуру в приміщенні й рівномірно розподіляє повітря по всій кімнаті, а потім блок переходить в потоковий режим, спрямовуючи тепле або прохолодне повітря у відповідні області
- Високоефективна очищення повітря на основі технології Flash Streamer компанії Daikin підвищує якість повітря в приміщенні
- Практично безшумний: блок працює так тихо, що нічим не видає своєї присутності.
- Програма Online Controller: ви можете управляти внутрішнім блоком, перебуваючи де завгодно, за допомогою спеціальної програми через локальну мережу або Інтернет.
- Вибір системи на R-32 зменшує рівень впливу на навколишнє середовище на 68% порівняно з R-410A і безпосередньо знижує споживання енергії завдяки високій енергоефективності
- Значення сезонної ефективності до A+++ у режимі охолодження й нагрівання

GOOD DESIGN

DESIGN AWARD 2018

reddot award 2018 winner

Дані ефективності			FTXA + RXA	CTXA15 AS/W/T	20AW + 20A	20AS + 20A	20AT + 20A	25AW + 25A	25AS + 25A	25AT + 25A	35AW + 35A	35AS + 35A	35AT + 35A	42AW + 42B	42AS + 42B	42AT + 42B	50AW + 50B	50AS + 50B	50AT + 50B
Холодопродуктивність	Мін./Ном./Макс.		кВт	Можливе підключення лише до зовнішніх блоків мультисистем	1,3/2,0/2,6			1,3/2,5/3,2			1,4/3,4/4,0			1,7/4,2/5,0			1,7/5,0/5,3		
Теплопродуктивність	Мін./Ном./Макс.		кВт		1,30/2,50/3,50			1,30/2,80/4,70			1,40/4,00/5,20			1,70/5,40/6,00			1,70/5,80/6,50		
Споживана потужність	Охолодження	Мін./Ном./Макс.	кВт		0,27/0,43/0,63			0,27/0,56/0,78			0,31/0,78/1,04			-/1,05/-			-/1,36/-		
	Нагрівання	Мін./Ном./Макс.	кВт		0,25/0,50/0,91			0,25/0,56/1,22			0,26/0,99/1,67			-/1,31/-			-/1,45/-		
Охолодження приміщень	Клас енергоефективності				A+++									A++					
	Продуктивність	Pdesign	кВт		2,00			2,50			3,40			4,20			5,00		
	SEER				8,75			8,74			8,73			7,50			7,33		
	Річне споживання енергії		кВтг/р		80			101			137			196			239		
Опалення (Помірний клімат)	Клас енергоефективності				A+++									A++					
	Продуктивність	Pdesign	кВт		2,40			2,45			2,50			3,80			4,00		
	SCOP/A				5,15									4,60					
	Річне споживання енергії		кВтг/р		653			666			680			1.150			1.217		
Номінальна ефективність	EER				4,70			4,46			4,37			3,99			3,68		
	COP				5,00						4,04			4,12			4,00		
	Директива про маркування класів енергоефективності		Охолодження/Нагрівання		A/A														

Внутрішній блок				FTXA	CTXA15AS/W/T	20A	25A	35A	42A	50A	
Розміри	Блок	ВхШхГ		мм	295x798x189						
Вага	Блок			кг	12						
Повітряний фільтр	Тип				Знімний/миється						
Вентилятор	Витрата повітря	Охолодження	Безшумна робота/ Низьк./Серед./Вис.	$м^3$/хв	4,6 / 6,1 / 8,2 / 11,0	4,6/6,1/8 /11,0	4,6/6,1/9 /11,5	4,6/6,1/9 /11,9	4,6/7,2/10 /13,1	5,2/7,6/10 /13,5	
		Нагрівання	Безшумна робота/ Низьк./Серед./Вис.	$м^3$/хв	4,5/6,4/8,7 /10,9		4,5/6,4/9,0 /11,1	4,5/6,4/9,0 /11,5	5,2/7,7/10,5 /14,6	5,7/8,2/11,1 /15,1	
Рівень звукової потужності	Охолодження			дБА	57			60			
Рівень звукового тиску	Охолодження	Безшумна робота/Низьк./Вис.		дБА	19/25/39		19/25/40	19/25/41	21/29/45	24/31/46	
	Нагрівання	Безшумна робота/Низьк./Вис.		дБА	19/25/39		19/25/40	19/25/41	21/29/45	24/31/46	24/33/46
Системи управління	Інфрачервоний пульт дистанційного керування				ARC466A58						
	Проводовий пульт дистанційного керування				BRC073						
Електроживлення	Фаза/Частота/Напруга			Гц/В	1~/50/220-240						

Зовнішній блок				RXA		20A	25A	35A	42B	50B
Розміри	Блок	ВхШхГ		мм	Можливе підключення лише до зовнішніх блоків мультисистем	550x765x285			734x870x373	
Вага	Блок			кг		32			50	
Рівень звукової потужності	Охолодження			дБА		59		61	62,0	
	Нагрівання			дБА		59		61	62,0	
Рівень звукового тиску	Охолодження	Ном.		дБА		46		49	48,0	
	Нагрівання	Ном.		дБА		47		49	48,0	
Робочий діапазон	Охолодження	Темп. зовн. повітря	Мін.~Макс.	°C (сух.т.)		-10~46				
	Нагрівання	Темп. зовн. повітря	Мін.~Макс.	°C (в.т.)		-15~18				
Холодоагент	Тип					R-32				
	GWP/ПГП					675,0				
	Заправлення			кг/екв. т CO2		0,76/0,52			1,10/0,75	
Приєднання труб	Рідина	ЗД		мм		635			64	
	Газ	ЗД		мм		9,50			12,7	
	Довжина труб	Зовн.- Внутр.	Макс.	м		20			30	
	Додаткове заправлення холодоагенту			кг/м		0,02 (для довжини труб понад 10 м)				
	Перепад висот	Внутр.- Зовн.	Макс.	м		15,0			20	
Електроживлення	Фаза/Частота/Напруга			Гц/В		1~/50/220-240				
Струм — 50 Гц	Макс. струм запобіжника (MFA)			A		10	13		-	

DAIKIN

Несподівано. stylish

Кондиціонери вищої якості в 3 колірних рішеннях

Створіть домашній інтер'єр свого клієнта, вибравши наші стильні кондиціонери в одному з особливих кольорів! Дискретний і свіжий дизайн, що сприяє комфорту, гарантує ідеальну атмосферу в приміщенні. Нехай ваш клієнт насолодиться цією доступною розкішшю, керованою за допомогою смартфона! Нові технології з максимальною ефективністю до A+++ при охолодженні та нагріванні* спрощують рішення.

* LOT 10: клас енергоефективності від A+++ до D

JOIN THE MISSION
BLUEVOLUTION
DAIKIN

Є тільки один найкращий вибір

DAIKIN emura

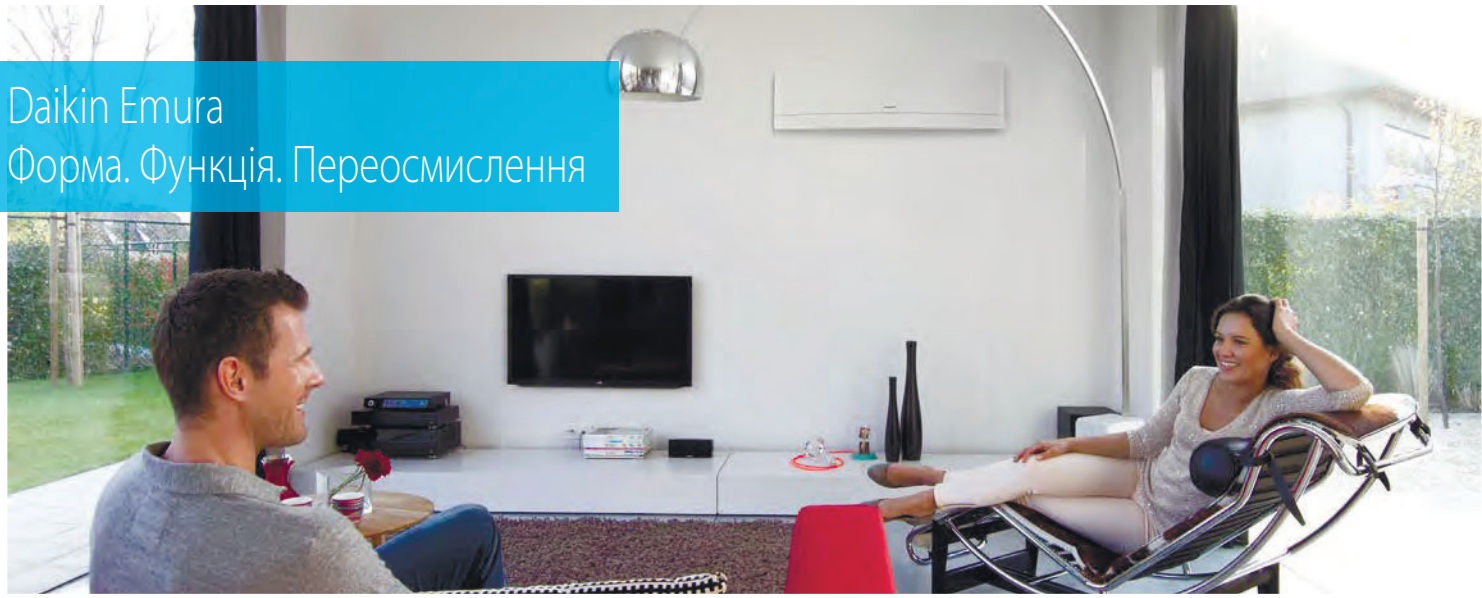

Daikin Emura
Форма. Функція. Переосмислення

Чому слід вибрати Daikin Emura?

- Унікальний **дизайн**
  Розроблений у Європі та для Європи.
- Висока сезонна **ефективність**, ще більш удосконалені енергозберігаючі методи, такі як таймер щотижневої роботи та датчик руху
- Оптимальний **комфорт** завдяки передовим технологіям, наприклад, 2-зонному датчику руху, дуже тиха робота та онлайн-керування з використанням програми Online Controller

Переваги

- Ідеальне поєднання ексклюзивного дизайну й технологічної досконалості
- Стильний дизайн із матовим кристально-білим та сріблястим оздобленням
- Вибір між моделями на холодоагенті R-32 або R-410A
- Дуже тихий з рівнями шуму всього 19 дБА
- Горизонтальна та вертикальна зміна положення заслінок
- 2-зонний датчик руху заощаджує енергію, зменшуючи значення уставки, якщо в приміщенні нікого немає, й спрямовує повітряний потік убік від людей, не допускаючи утворення холодних протягів
- Тижневий таймер
- Гарантована робота до -25°C (з RXLG-M)
- Можливість підключення до парної системи, мультисистеми та (міні) VRV
- Онлайн-контролер:
  Завжди під контролем, де б ви не знаходились

Унікальний дизайн

Компанія Daikin є єдиним виробником, що пропонує модель, розроблену в Європі для європейського ринку, з використанням європейських технічних і проектно-конструкторських стандартів для найбільш повного задоволення потреб замовника. Daikin Europe N.V. з гордістю представляє систему Daikin Emura, відзначену кількома престижними нагородами за дизайн.

Висока енергоефективність

Сезонна ефективність надає більш реалістичне розуміння того, наскільки ефективно працює кондиціонер протягом усього сезону нагрівання або охолодження. Клас енергоефективності має різні позначення: від A+++ до G. Енергоефективність Daikin Emura дуже висока:

- SEER до A+++
- SCOP до A++

Мінімальний вплив на навколишнє середовище

- Доступний варіант з R-32

R-32

Комфорт

- 2-зонний датчик руху:
  Повітряний потік направляється в зону, де в цей момент немає людей. Якщо людей у приміщенні немає, блок автоматично переходить у енергоефективний режим.
- Тиха робота:
  Daikin Emura працює дуже тихо; рівень шуму становить усього 19 дБА.

GOOD DESIGN · German Design Award SPECIAL MENTION 2015 · Focus Open 2014 Silver · reddot award 2014 winner · iF DESIGN AWARD 2015

BLUEVOLUTION

DAIKIN emura

Настінний блок

Прекрасний дизайн, що забезпечує високу ефективність і комфорт

- Видатне поєднання промислового дизайну й технологічної досконалості в матовому кристально-білому та сріблястому кондиціонері
- Блок Daikin Emura одержав багато нагород за свій відмінний дизайн
- Срібний фільтр очищає повітря та вилучає з нього алергени: вловлює алергени, такі як пилок і кімнатні пилові кліщі.
- Програма Online Controller: ви можете управляти внутрішнім блоком, перебуваючи де завгодно, за допомогою спеціальної програми через локальну мережу або Інтернет.
- Дуже тихий: шум під час роботи блока майже не чути. Рівень звукового тиску до 19 дБА!
- 2-зонний датчик руху: повітряний потік направляється в зону, де в цей момент немає людей; якщо людей у приміщенні немає, блок автоматично переходить у енергоефективний режим
- Вибір системи на R-32 зменшує рівень впливу на навколишнє середовище на 68% порівняно з R-410A і безпосередньо знижує споживання енергії завдяки високій енергоефективності
- Значення сезонної ефективності до A+++ у режимі охолодження й нагрівання

- Функція рівномірного розподілу потоку повітря по всьому простору дозволяє використовувати поєднання горизонтальної та вертикальної зміни положення жалюзійних решіток для забезпечення циркуляції потоків холодного або теплого повітря навіть у віддалених кутах великих приміщень

Дані ефективності				FTXJ + RXJ	20MW + 20M	20MS + 20M	25MW + 25M	25MS + 25M	35MW + 35M	35MS + 35M	50MW + 50N	50MS + 50N
Холодопродуктивність	Мін./Ном./Макс.			кВт	-/2,3/-		-/2,4/-		-/3,5/-		1,40/4,80/5,50	
Теплопродуктивність	Мін./Ном./Макс.			кВт	-/2,5/-		-/3,2/-		-/4/-		1,10/5,80/7,00	
Споживана потужність	Охолодження	Ном.		кВт	0,50		0,51		0,86		1,43	
	Нагрівання	Ном.		кВт	0,50		0,70		0,99		1,59	
Охолодження приміщень	Клас енергоефективності				A+++				A++		A++	
	Продуктивність	Pdesign		кВт	2,30		2,40		3,50		4,80	
	SEER				8,73		8,64		7,19		7,02	
	Річне споживання енергії			кВтг/р	92		97		170		239	
Опалення (Помірний клімат)	Клас енергоефективності				A++						A+	
	Продуктивність	Pdesign		кВт	2,10		2,70		3,00		4,60	
	SCOP/A				4,61		4,60				4,28	
	Річне споживання енергії			кВтг/р	638		822		913		1.505	
Номінальна ефективність	EER				4,64		4,73		4,09		3,35	
	COP				5,00		4,57		4,04		3,65	
	Річне споживання енергії			кВтг	248		254		428		-	
	Директива про маркування класів енергоефективності			Охолодження/Нагрівання	A/A							

Внутрішній блок				FTXJ	20MW	20MS	25MW	25MS	35MW	35MS	50MW	50MS
Розміри	Блок	ВхШхГ		мм	303x998x212							
Вага	Блок			кг	12,0							
Повітряний фільтр	Тип				Знімний/миється							
Вентилятор	Витрата повітря	Охолодження	Безшумна робота/ Низьк./Серед./Вис.	м³/хв	2,6/4,4/6,6 /8,9				2,9/4,8/7,8 /10,9		3,6/6,8/8,9 /10,9	
		Нагрівання	Безшумна робота/ Низьк./Серед./Вис.	м³/хв	3,8/6,3/8,4 /10,2		3,8/6,3/8,6 /11,0		4,1/6,9/9,6 /12,4		5,0/8,1/10,5 /12,6	
Рівень звукової потужності	Охолодження			дБА	54				59		60	
	Нагрівання			дБА	56				59		60	
Рівень звукового тиску	Охолодження	Безшумна робота/Низьк./Вис.		дБА	19/25/38				20/26/45		32/35/46	
	Нагрівання	Безшумна робота/Низьк./Вис.		дБА	19/28/40		19/28/41		20/29/45		32/35/47	
Системи управління	Інфрачервоний пульт дистанційного керування				ARC466A9							
	Проводовий пульт дистанційного керування				-							
Електроживлення	Фаза/Частота/Напруга			Гц/В	1~/50/220-240							

Зовнішній блок				RXJ	20M	20M	25M	25M	35M	35M	50N	50N
Розміри	Блок	ВхШхГ		мм	550x765x285						734x870x373	
Вага	Блок			кг	34						50	
Рівень звукової потужності	Охолодження			дБА	61				63		63,0	
	Нагрівання			дБА	62				63		63,0	
Рівень звукового тиску	Охолодження	Ном./Вис.		дБА	-/46				-/48		48,0/-	
	Нагрівання	Ном./Вис.		дБА	-/47				-/48		48,0/-	
Робочий діапазон	Охолодження	Темп. зовн. повітря	Мін.~Макс.	°C (сух.т.)	-10~46							
	Нагрівання	Темп. зовн. повітря	Мін.~Макс.	°C (в.т.)	-15~18							
Холодоагент	Тип				R-32							
	GWP/ПГП				675							
	Заправлення			кг/екв. т CO2	0,72/0,5						1,15/0,78	
Приєднання труб	Рідина	ЗД		мм	6,35						64	
	Газ	ЗД		мм	9,5						12,7	
	Довжина труб	Зовн. - Внутр.	Макс.	м	20						30	
		Система	Без заправлення	м	10						-	
	Додаткове заправлення холодоагенту			кг/м	0,02 (для довжини труб понад 10 м)							
	Перепад висот	Внутр.- Зовн.	Макс.	м	15						20	
Електроживлення	Фаза/Частота/Напруга			Гц/В	1~/50/220-240							
Струм — 50 Гц	Макс. струм запобіжника (MFA)			A	10						-	

BLUEVOLUTION perfera

Настінний блок

Привабливий настінний блок, що забезпечує ідеальну якість повітря в приміщенні

- Значення сезонної ефективності до A+++ у режимі охолодження й нагрівання
- Практично безшумний: блок працює так тихо, що нічим не видає своєї присутності.
- Ще більш чисте повітря завдяки технології Daikin Flash Streamer: дихайте на повні груди, не побоюючись за якість повітря
- 2-зонний датчик руху: повітряний потік направляється в зону, де в цей момент немає людей; якщо людей у приміщенні немає, блок автоматично переходить у енергоефективний режим
- НОВИНКА – ВХОДИТЬ ДО СТАНДАРТНОЇ КОМПЛЕКТАЦІЇ Онлайн-контролер Online Controller: програма дозволяє управляти внутрішнім блоком звідусюди — локальною мережею або через інтернет, а також збирати дані про споживання енергії
- Плавні лінії ненав'язливого дизайну кондиціонера відповідають європейським концепціям оформлення інтер'єра
- Вибір системи на R-32 зменшує рівень впливу на навколишнє середовище на 68% порівняно з R-410A і безпосередньо знижує споживання енергії завдяки високій енергоефективності
- Функція рівномірного розподілу потоку повітря по всьому простору дозволяє використовувати поєднання горизонтальної та вертикальної зміни положення жалюзійних решіток для забезпечення циркуляції потоків холодного або теплого повітря навіть у віддалених кутах великих приміщень

Дані ефективності			FTXM + RXM	CTXM15N	20N + 20N9	25N + 25N9	35N + 35N9	42N + 42N9	50N + 50N9	60N + 60N9	71N + 71N
Холодопродуктивність	Мін./Ном./Макс.		кВт	Доступний тільки для мультисистем	1,3/2,0/2,6	1,3/2,5/3,2	1,4/3,4/4,0	1,70/4,20/5,00	1,70/5,00/6,0	1,7/6,00/7,0	2,30/7,10/8,50
Теплопродуктивність	Мін./Ном./Макс.		кВт		1,30/2,50/3,50	1,30/2,80/4,70	1,40/4,00/5,20	1,70/5,40/6,00	1,70/5,80/7,7	1,70/7,00/8,00	2,30/8,20/10,20
Споживана потужність	Охолодження	Мін./Ном./Макс.	кВт		-						
	Нагрівання	Мін./Ном./Макс.	кВт		-						
Охолодження приміщень	Клас енергоефективності				A+++			A++			
	Продуктивність	Pdesign	кВт		2,00	2,50	3,40	4,20	5,00	6,00	7,10
	SEER				8,65			7,86	7,41	6,90	6,20
	Річне споживання енергії		кВтг/р		-						
Опалення (Помірний клімат)	Клас енергоефективності				A+++			A++		A+	
	Продуктивність	Pdesign	кВт		2,30	2,50	2,50	4,00	4,60	4,80	6,20
	SCOP/A				5,10	5,10	5,10	4,71		4,30	4,10
	Річне споживання енергії		кВтг/р		-						
Номінальна ефективність	EER				4,57	4,50	4,23	3,75	3,68	3,39	3,03
	COP				5,00		4,04	4,12	4,00	3,61	3,19
	Річне споживання енергії		кВтг		-						
	Директива про маркування класів енергоефективності		Охолодження/Нагрівання		-						

Внутрішній блок			FTXM	CTXM15N	20N	25N	35N	42N	50N	60N	71N
Розміри	Блок	ВхШхГ	мм	-							
Вага	Блок		кг	-							
Повітряний фільтр	Тип			-							
Вентилятор	Витрата повітря	Охолодження Безшумна робота/Низьк./Вис.	$м^3$/хв	-							
		Нагрівання Безшумна робота/Низьк./Вис.	$м^3$/хв	-							
Рівень звукової потужності	Охолодження		дБА		57		60		59	60	60
	Нагрівання		дБА		54			60	58	59	61
Рівень звукового тиску	Охолодження	Безшумна робота/Низьк./Ном./Вис.	дБА		19/41		19/45	21/45	44/27	30/46	32/47
	Нагрівання	Безшумна робота/Низьк./Ном./Вис.	дБА		20/39			21/45	31/43	33/45	34/46
Системи управління	Інфрачервоний пульт дистанційного керування				ARC466A33						
	Проводовий пульт дистанційного керування				BRC944B2 / BRC073A1				BRC944B2 / BRC073		
Електроживлення	Фаза/Частота/Напруга		Гц/В		1~/50/220-240						

Зовнішній блок			RXM	CTXM15N	20N9	25N9	35N9	42N9	50N9	60N9	71N
Розміри	Блок	ВхШхГ	мм	Доступний тільки для мультисистем	-						
Вага	Блок		кг		-						
Рівень звукової потужності	Охолодження		дБА		59	58	61	62,0		63,0	66
	Нагрівання		дБА		59		61	62,0		63,0	67
Рівень звукового тиску	Охолодження	Ном.	дБА		46		49	48,0			47
	Нагрівання	Ном.	дБА		47		49	48,0	49,0		48
Робочий діапазон	Охолодження	Темп. зовн. повітря Мін.~Макс.	°C (сух.т.)		-10~50						-10~46
	Нагрівання	Темп. зовн. повітря Мін.~Макс.	°C (в.т.)		-20~24						-15-24
Холодоагент	Тип				R-32						
	GWP/ПГП				675,0						
	Заправлення		кг/екв. т CO2		-						
Приєднання труб	Рідина	ЗД	мм		-						
	Газ	ЗД	мм		-						
	Довжина труб	Зовн. - Внутр. Макс.	м		-						
		Система Без заправлення	м		-						
	Додаткове заправлення холодоагенту		кг/м		-						
	Перепад висот	Внутр.- Зовн. Макс.	м		-						
Електроживлення	Фаза/Частота/Напруга		Гц/В		1~/50/220-240						
Струм — 50 Гц	Макс. струм запобіжника (MFA)		A		-						

*Примітка: в елементах таблиці блакитного кольору наведені попередні дані

Настінний блок

Лаконічний блок настінного типу, що забезпечує високу ефективність і комфорт

НОВИНКА › Практично безшумний: блок працює так тихо, що нічим не видає своєї присутності.

› Онлайн-контролер (опція): програма дозволяє управляти внутрішнім блоком звідусюди — локальною мережею або через інтернет, а також збирати дані про споживання енергії

НОВИНКА › Срібний фільтр очищає повітря та вилучає з нього алергени: вловлює алергени, такі як пилок і кімнатні пилові кліщі.

НОВИНКА › Функція рівномірного розподілу потоку повітря по всьому простору дозволяє використовувати поєднання горизонтальної та вертикальної зміни положення жалюзійних решіток для забезпечення циркуляції потоків холодного або теплого повітря навіть у віддалених кутах великих приміщень

› Компактні розміри блока роблять його ідеальним для проектів реконструкції, особливо для установки над дверима

› Вибір системи на R-32 зменшує рівень впливу на навколишнє середовище на 68% порівняно з R-410A і безпосередньо знижує споживання енергії завдяки високій енергоефективності

› Значення сезонної ефективності до A++ у режимі охолодження й нагрівання

› Для обладнання потрібно мінімум місця завдяки сучасній підвісній настінній конструкції

Дані ефективності			FTXP + RXP	20M + 20M	25M + 25M	35M + 35M	50M + 50M	60M + 60M	71M + 71M
Холодопродуктивність	Мін./Ном./Макс.		кВт	1,3/2,00/2,6	1,3/2,50/3,0	1,3/3,50/4,0	1,7/5,0/6,0	1,7/6,0/7,0	2,3/7,1/7,3
Теплопродуктивність	Мін./Ном./Макс.		кВт	1,30/2,50/3,50	1,30/3,00/4,00	1,30/4,00/4,80	1,7/6,0/7,70	1,7/7,0/8,00	2,3/8,2/9,00
Споживана потужність	Охолодження	Мін./Ном./Макс.	кВт	-					
	Нагрівання	Мін./Ном./Макс.	кВт	-					
Охолодження приміщень	Клас енергоефективності			A++					
	Продуктивність	Pdesign	кВт	2,00	2,50	3,50	5,00	6,00	7,10
	SEER			6,79	6,92	6,62	7,30	6,82	6,20
	Річне споживання енергії		кВтг/р	-					
Опалення (Помірний клімат)	Клас енергоефективності			A++			A+		
	Продуктивність	Pdesign	кВт	2,20	2,40	2,80	4,60	4,80	6,20
	SCOP/A			4,65	4,61	4,64	4,40	4,10	4,01
	Річне споживання енергії		кВтг/р	-					
Номінальна ефективність	EER			4,02	3,83	3,49	3,61	3,29	2,64
	COP			4,77	4,36	4,02	3,80	3,63	3,19
	Річне споживання енергії		кВтг	-					
	Директива про маркування класів енергоефективності		Охолодження/Нагрівання	-/-					

Внутрішній блок			FTXP	20M	25M	35M	50M	60M	71L
Розміри	Блок	ВхШхГ	мм	286x770x225			295x990x263		
Вага	Блок		кг	9,00			13,5		
Повітряний фільтр	Тип			-					
Вентилятор	Витрата повітря	Охолодження Безшумна робота/ Низьк./Серед./Вис.	м³/хв	4,4/5,9/7,9 /9,8	4,4/6,1/8,1 /10,1	4,5/6,3/8,3 /11,5	10,5/11,9/14,4 /16,8	10,7/12,2/14,8 /17,3	
		Нагрівання Безшумна робота/ Низьк./Серед./Вис.	м³/хв	5,3/6,5/8,4 /10,3	5,3/6,7/8,6 /10,3	5,3/7,0/9,0 /11,5	10,7/12,2/14,8 /17,3	11,3/12,8/15,8 /17,9	
Рівень звукової потужності	Охолодження		дБА	55		58	59	60	62
	Нагрівання		дБА	55		58	61	62	
Рівень звукового тиску	Охолодження	Тиха робота/Низьк./Ном./Вис.	дБА	19/25/33/39	19/26/33/40	19/27/34/43	27/34/39/43	30/36/41/45	32/37/42/46
	Нагрівання	Тиха робота/Низьк./Ном./Вис.	дБА	21/28/34/39	21/28/34/40	21/29/35/40	30/33/38/42	32/35/40/44	33/36/41/45
Системи управління	Інфрачервоний пульт дистанційного керування			ARC480A11					
	Проводовий пульт дистанційного керування			BRC944B2 / BRC073A1			BRC073A1		
Електроживлення	Фаза/Частота/Напруга		Гц/В	1~/50/220-240					

Зовнішній блок			RXP	20M	25M	35M	50M	60M	71M
Розміри	Блок	ВхШхГ	мм	550x658x320			734x870x373		
Вага	Блок		кг	28			48	50,0	
Рівень звукової потужності	Охолодження		дБА	60		62	61	63	66
	Нагрівання		дБА	61		62	61	63	65
Рівень звукового тиску	Охолодження	Вис.	дБА	46		48	47	49	52
	Нагрівання	Вис.	дБА	47		48	49		52
Робочий діапазон	Охолодження	Темп. зовн. повітря Мін.~Макс.	°C (сух.т.)	-10~46					
	Нагрівання	Темп. зовн. повітря Мін.~Макс.	°C (в.т.)	-15~18					
Холодоагент	Тип			R-32					
	GWP/ПГП			675,0					
	Заправлення		кг/екв. т CO2	-					
Приєднання труб	Рідина	ЗД	мм	-					
	Газ	ЗД	мм	-					
	Довжина труб	Зовн. - Внутр. Макс.	м	-					
	Додаткове заправлення холодоагенту		кг/м	-					
	Перепад висот	Внутр.- Зовн. Макс.	м	-					
Електроживлення	Фаза/Частота/Напруга		Гц/В	1~/50/220-240					
Струм — 50 Гц	Макс. струм запобіжника (MFA)		A	-					

*Примітка: в елементах таблиці блакитного кольору наведені попередні дані

BLUEVOLUTION sensira

Настінний блок

Блок настінного типу, що забезпечує низький рівень споживання електроенергії й оптимальний комфорт

- Показники сезонної ефективності до A++ у режимі охолодження
- Онлайн-контролер (опція): програма дозволяє управляти внутрішнім блоком звідусюди — локальною мережею або через інтернет, а також збирати дані про споживання енергії
- Тиха робота з рівнем шуму всього 21 дБА
- Вибір системи на R-32 зменшує рівень впливу на навколишнє середовище на 68% порівняно з R-410A і безпосередньо знижує споживання енергії завдяки високій енергоефективності

Дані ефективності				FTXF + RXF	20A + 20A	25A + 25A	35A + 35A	50A + 50B	60A + 60B	71A + 71A
Холодопродуктивність	Мін./Ном./Макс.			кВт	1,3/2,00/2,6	1,3/2,50/3,0	1,3/3,30/3,8	1,7/5,0/6,0	1,7/6,0/7,0	2,3/7,1/7,3
Теплопродуктивність	Мін./Ном./Макс.			кВт	1,30/2,50/3,50	1,30/2,80/4,00	1,30/3,50/4,80	1,7/6,0/7,70	1,7/6,4/8,00	2,3/8,2/9,00
Споживана потужність	Охолодження	Мін./Ном./Макс.		кВт	0,31/0,51/0,72	0,31/0,76/1,05	0,29/1,00/1,30	0,320/1,502/1,826	0,332/1,846/2,980	0,449/2,773/3,274
	Нагрівання	Мін./Ном./Макс.		кВт	0,25/0,60/0,95	0,25/0,70/1,11	0,29/0,94/1,29	0,440/1,617/2,356	0,456/1,628/2,787	0,617/2,603/3,306
Охолодження приміщень	Клас енергоефективності				A++					A
	Продуктивність	Pdesign		кВт	2,00	2,50	3,50	5,00	6,00	7,10
	SEER				6,15	6,22	6,21		6,15	5,15
	Річне споживання енергії			кВтг/р	114	141	197	282	342	483
Опалення (Помірний клімат)	Клас енергоефективності				A+					A
	Продуктивність	Pdesign		кВт	2,20	2,40	2,80	4,60	4,80	6,20
	SCOP/A				4,10	4,06				3,81
	Річне споживання енергії			кВтг/р	751	827	965	1.585	1.653	2.278
Номінальна ефективність	EER				3,94	3,30		3,33	3,25	2,56
	COP				4,19	4,01	3,71		3,93	3,15
	Річне споживання енергії			кВтг	-			751	923	1.387
	Директива про маркування класів енергоефективності	Охолодження/Нагрівання			A/A			-/-		

Внутрішній блок				FTXF	20A	25A	35A	50A	60A	71A
Розміри	Блок	ВхШхГ		мм	286x770x225			295x990x263		
Вага	Блок			кг	9,00			13,5		
Повітряний фільтр	Тип				Знімний/миється					
Вентилятор	Витрата повітря	Охолодження	Безшумна робота/ Низьк./Серед./Вис.	$м^3$/хв	4,4/5,9/7,9 /9,8	4,4/6,1/8,1 /10,1	4,5/6,3/8,3 /11,5	10,5/11,9/14,4 /16,8	10,7/12,2/14,8 /17,3	
		Нагрівання	Безшумна робота/ Низьк./Серед./Вис.	$м^3$/хв	5,3/6,5/8,4 /10,3	5,3/6,7/8,6 /10,3	5,3/7,0/9,0 /11,5	10,7/12,2/14,8 /17,3	11,3/12,8/15,8 /17,9	
Рівень звукової потужності	Охолодження			дБА	55		58	59	60	62
	Нагрівання			дБА	55		58	61	62	
Рівень звукового тиску	Охолодження	Безшумна робота/Низьк./Вис.		дБА	20/25/39	20/26/40	20/27/43	31/34/43	33/36/45	34/37/46
	Нагрівання	Безшумна робота/Низьк./Вис.		дБА	21/28/39	21/28/40	21/29/40	30/33/42	32/35/44	33/36/45
Системи управління	Інфрачервоний пульт дистанційного керування				ARC470A1					
	Проводовий пульт дистанційного керування				BRC944B2 / BRC073A1			BRC073A1		
Електроживлення	Фаза/Частота/Напруга			Гц/В	1~/50/220-240					

Зовнішній блок				RXF/RXF	20A	25A	35A	50B	60B	71A
Розміри	Блок	ВхШхГ		мм	550x658x275			734x870x373		
Вага	Блок			кг	26		28	46,0	50,0	
Рівень звукової потужності	Охолодження			дБА	60		62	61	63	66
	Нагрівання			дБА	61		62	61	63	65
Рівень звукового тиску	Охолодження	Ном./Вис.		дБА	-/46		-/48	47/-	49/-	52/-
	Нагрівання	Ном./Вис.		дБА	-/47		-/48	49/-		52/-
Робочий діапазон	Охолодження	Темп. зовн. повітря	Мін.~Макс.	°C (сух.т.)	-10~46					
	Нагрівання	Темп. зовн. повітря	Мін.~Макс.	°C (в.т.)	-15~25					
Холодоагент	Тип				R-32					
	GWP/ПГП				675,0					
	Заправлення			кг/екв. т CO2	0,65/0,44		0,70/0,48	0,90/0,61	1,15/0,78	
Приєднання труб	Рідина	ЗД		мм	635			64		
	Газ	ЗД		мм	9,5			12,7		
	Довжина труб	Зовн. - Внутр.	Макс.	м	15			30		
	Додаткове заправлення холодоагенту			кг/м	0,02 (для довжини труб понад 10 м)					
	Перепад висот	Внутр.- Зовн.	Макс.	м	12			20		
Електроживлення	Фаза/Частота/Напруга			Гц/В	1~/50/220-240					
Струм — 50 Гц	Макс. струм запобіжника (MFA)			A	-					

BLUEVOLUTION sensira

Настінний блок

НОВИНКА

Економічний настінний блок

- Плоска стильна фронтальна панель відмінно пасує до будь-якого інтер'єру і легко миється
- Онлайн-контролер (опція): програма дозволяє управляти внутрішнім блоком звідусюди — локальною мережею або через інтернет, а також збирати дані про споживання енергії
- Показники сезонної ефективності до A++ у режимі охолодження
- Вибір системи на R-32 зменшує рівень впливу на навколишнє середовище на 68% порівняно з R-410A і безпосередньо знижує споживання енергії завдяки високій енергоефективності

Дані ефективності				FTXC + RXC	20B + 20B	25B + 25B	35B + 35B	50B + 50B	60B + 60B	71B + 71B
Холодопродуктивність	Мін./Ном./Макс.			кВт	1,30/2,00/3,00	1,30/2,56/3,00	1,30/3,50/4,00	1,37/5,10/6,20	1,80/6,23/7,00	2,30/7,10/7,30
Теплопродуктивність	Мін./Ном./Макс.			кВт	1,30/2,50/4,00	1,30/2,84/4,00	1,30/4,00/4,80	1,36/5,62/6,60	1,48/6,40/8,00	2,30/8,00/9,00
Споживана потужність	Нагрівання		Ном.	кВт	-					
Охолодження приміщень	Клас енергоефективності				A++					A
	Продуктивність		Pdesign	кВт	-					
	SEER				6,85	6,80	6,70	6,29	6,40	5,30
	Річне споживання енергії			кВтг/р	-					
Опалення (Помірний клімат)	Клас енергоефективності				A+					A
	Продуктивність		Pdesign	кВт	-					
	SCOP/A				4,40	4,45	4,28	4,39	4,21	3,81
	Річне споживання енергії			кВтг/р	-					
Номінальна ефективність	EER				3,35	3,33	3,35	3,29	3,30	2,60
	COP				3,71	3,79	3,74	3,71	3,81	3,15

Внутрішній блок				FTXC	20B	25B	35B	50B	60B	71B
Розміри	Блок	ВхШхГ		мм	288x770x231				297x990x271	
Вага	Блок			кг	-					
Повітряний фільтр	Тип				Катехіновий фільтр + Титано-апатитовий дезодоруючий фільтр					
Вентилятор	Витрата повітря	Охолодження	Безшумна робота/Низьк./Серед./Вис./Дуже вис.	$м^3$/хв	-					
		Нагрівання	Безшумна робота/Низьк./Серед./Вис./Дуже вис.	$м^3$/хв	-					
Рівень звукової потужності	Охолодження			дБА	-					
Рівень звукового тиску	Охолодження	Безшумна робота/Низьк./Вис./Дуже вис.		дБА	20/25/33/38		21/26/34/39	29/33/39/45	30/38/42/46	35/38/42/47
Системи управління	Інфрачервоний пульт дистанційного керування				-					
	Проводовий пульт дистанційного керування				-					
Електроживлення	Фаза/Частота/Напруга			Гц/В	1~/50/220-240					

Зовнішній блок				RXC	20B	25B	35B	50B	60B	71B
Розміри	Блок	ВхШхГ		мм	550x658x273			615x845x300		695x930x350
Вага	Блок			кг	-					
Рівень звукової потужності	Охолодження			дБА	-					
Рівень звукового тиску	Охолодження	Вис.		дБА	45		46	51	54	
Робочий діапазон	Охолодження	Темп. зовн. повітря	Мін.~Макс.	°C (сух.т.)	10~46			-10~46		
	Нагрівання	Темп. зовн. повітря	Мін.~Макс.	°C (в.т.)	-15~18					
Холодоагент	Тип				R-32					
	GWP/ПГП				675					
	Заправлення			кг/екв. т CO2	-					
Приєднання труб	Рідина	ЗД		мм	-					
	Газ	ЗД		мм	-					
	Довжина труб	Зовн. - Внутр.	Макс.	м	20			30		
		Система	Без заправлення	м	7,5					
	Додаткове заправлення холодоагенту			кг/м	-					
	Перепад висот	Внутр.- Зовн.	Макс.	м	15			20		
Електроживлення	Фаза/Частота/Напруга			Гц/В	1~/50/220-240					
Струм — 50 Гц	Макс. струм запобіжника (MFA)			A	-					

*Примітка: в елементах таблиці блакитного кольору наведені попередні дані

BLUEVOLUTION

Блок канального типу

Компактний стельовий блок канального типу висотою ті.мм 002 икьл

- Блок практично непомітний завдяки тому, що компоненти системи приховані у стелі: видимі тільки повітрозабірні й повітророзподільні решітки
- Компактні розміри дозволяють легко встановити блок у просторі між підвісною стелею й перекриттям, потрібен запас простору всього лише 240 мм
- Середній зовнішній статичний тиск до 40 Па дає можливість застосовувати гнучкі повітропроводи різної довжини
- Уніфікована номенклатура внутрішніх блоків, що працюють на R-32 і R-410A
- Опція автоматичного очищення забезпечує максимальну ефективність, зручність і надійність завдяки регулярному очищенню фільтра
- Комплект для багатозональної роботи дозволяє використовувати один внутрішній блок для обслуговування кількох кліматичних зон із роздільним регулюванням
- Онлайн-контролер (опція): програма дозволяє управляти внутрішнім блоком звідусюди — локальною мережею або через інтернет, а також збирати дані про споживання енергії
- Зменшення споживання електроенергії завдяки використанню двигуна вентилятора постійного струму

Дані ефективності			FDXM + RXM	25F9 + 25N9	35F9 + 35N9	50F9 + 50N9	60F9 + 60N9
Холодопродуктивність	Мін./Ном./Макс.		кВт	-/2,40/-	-/3,40/-	1,70/5,00/5,30	1,70/6,00/6,50
Теплопродуктивність	Мін./Ном./Макс.		кВт	-/3,20/-	-/4,00/-	1,70/5,80/6,00	1,70/7,00/7,10
Споживана потужність	Охолодження	Ном.	кВт	0,64	1,14	1,63	2,05
	Нагрівання	Ном.	кВт	0,80	1,15	1,87	2,18
Охолодження приміщень	Клас енергоефективності			A+	A	A+	A
	Продуктивність	Pdesign	кВт	2,40	3,40	5,00	6,00
	SEER			5,68	5,26	5,77	5,56
	Річне споживання енергії		кВтг/р	148	226	303	378
Опалення (Помірний клімат)	Клас енергоефективності			A+	A		
	Продуктивність	Pdesign	кВт	2,60	2,90	4,00	4,60
	SCOP/A			4,24	3,88	3,93	3,80
	Річне споживання енергії		кВтг/р	858	1.046	1.424	1.693
Номінальна ефективність	EER			3,77	2,98	3,06	2,93
	COP			4,00	3,48	3,10	3,21
	Річне споживання енергії		кВтг	318	570	816	1.024
	Директива про маркування класів енергоефективності		Охолодження/Нагрівання	A/A	C/B	B/D	C/C

Внутрішній блок			FDXM	25F9	35F9	50F9	60F9
Розміри	Блок	ВхШхГ	мм	200x750x620		200x1.150x620	
Вага	Блок		кг	21		28	
Повітряний фільтр	Тип			Знімний/миється			
Вентилятор	Витрата повітря	Охолодження Низьк./Серед./Вис.	$м^3$/хв	7,3/8,0 /8,7		13,3/14,6 /15,8	13,5/14,8 /16,0
		Нагрівання Низьк./Серед./Вис.	$м^3$/хв	7,3/8,0 /8,7		13,3/14,6 /15,8	13,5/14,8 /16,0
	Зовнішній статичний тиск	Ном.	Па	30		40	
Рівень звукової потужності	Охолодження		дБА	53		55	56
	Нагрівання		дБА	53		55	56
Рівень звукового тиску	Охолодження	Низьк./Вис.	дБА	27/35		30/38	
	Нагрівання	Низьк./Вис.	дБА	27/35		30/38	
Системи управління	Інфрачервоний пульт дистанційного керування			-			
	Проводовий пульт дистанційного керування			-			
Електроживлення	Фаза/Частота/Напруга		Гц/В	1~/50/220-240			

Зовнішній блок			RXM	25N9	35N9	50N9	60N9
Розміри	Блок	ВхШхГ	мм	-			
Вага	Блок		кг	-			
Рівень звукової потужності	Охолодження		дБА	58	61	62,0	63,0
	Нагрівання		дБА	59	61	62,0	63,0
Рівень звукового тиску	Охолодження	Ном.	дБА	46	49	48,0	
	Нагрівання	Ном.	дБА	47	49		
Робочий діапазон	Охолодження	Темп. зовн. повітря Мін.~Макс.	°C (сух.т.)	-10~50			
	Нагрівання	Темп. зовн. повітря Мін.~Макс.	°C (в.т.)	-20~24			
Холодоагент	Тип			R-32			
	GWP/ПГП			675,0			
	Заправлення		кг/екв. т CO2	-			
Приєднання труб	Рідина	ЗД	мм	-			
	Газ	ЗД	мм	-			
	Довжина труб	Зовн. - Внутр. Макс.	м	-			
		Система Без заправлення	м	-			
	Додаткове заправлення холодоагенту		кг/м	-			
	Перепад висот	Внутр.- Зовн. Макс.	м	-			
Електроживлення	Фаза/Частота/Напруга		Гц/В	1~/50/220-240			
Струм — 50 Гц	Макс. струм запобіжника (MFA)		A	-			

*Примітка: в елементах таблиці блакитного кольору наведені попередні дані

Блок підлогового типу

Блок підлогового типу, що забезпечує оптимальне комфортне нагрівання завдяки високій енергоефективності

- Показники сезонної ефективності до A+ + у режимі охолодження
- Завдяки невеликій висоті (620 мм) блок можна встановити під вікном
- Онлайн-контролер (опція): програма дозволяє управляти внутрішнім блоком звідусюди — локальною мережею або через інтернет, а також збирати дані про споживання енергії
- Тиха робота: рівень звукового тиску до 23 дБА
- Вибір системи на R-32 зменшує рівень впливу на навколишнє середовище на 68% порівняно з R-410A і безпосередньо знижує споживання енергії завдяки високій енергоефективності

FVXM25-35-50F

ARC452A1

RXM20-35N9

Дані ефективності			FVXM + RXM	25F + 25N9	35F + 35N9	50F + 50N9
Холодопродуктивність	Ном.		кВт	2,50	3,50	1,40/5,00/5,60
Теплопродуктивність	Ном.		кВт	3,40	4,50	1,40/5,80
Споживана потужність	Охолодження	Ном.	кВт	0,60	1,09	1,55
	Нагрівання	Ном.	кВт	0,77	1,19	1,60
Охолодження приміщень	Клас енергоефективності				A++	
	Продуктивність	Pdesign	кВт	2,50	3,50	5,00
	SEER			7,20	6,43	6,80
	Річне споживання енергії		кВтг/р	120	190	257
Опалення (Помірний клімат)	Клас енергоефективності				A+	
	Продуктивність	Pdesign	кВт	2,40	2,90	4,20
	SCOP/A			4,56	4,00	4,00
	Річне споживання енергії		кВтг/р	737	1.015	1.471
Номінальна ефективність	EER			4,20	3,21	3,23
	COP			4,42	3,78	3,63
	Річне споживання енергії		кВтг	298	545	773
	Директива про маркування класів енергоефективності		Охолодження/Нагрівання		A/A	

Внутрішній блок			FVXM	25F	35F	50F
Розміри	Блок	ВхШхГ	мм		600x700x210	
Вага	Блок		кг		14	
Повітряний фільтр	Тип				Знімний/миється	
Вентилятор	Витрата повітря	Охолодження Безшумна робота/Низьк./Серед./Вис.	м³/хв	4,1/4,8/6,5 /8,2	4,5/4,9/6,7 /8,5	6,6/7,8/8,9 /10,1
		Нагрівання Безшумна робота/Низьк./Серед./Вис.	м³/хв	4,4/5,0/6,9 /8,8	4,7/5,2/7,3 /9,4	7,1/8,5/10,1 /11,8
Рівень звукової потужності	Охолодження		дБА	52		57
	Нагрівання		дБА	52		58
Рівень звукового тиску	Охолодження	Безшумна робота/Низьк./Вис.	дБА	23/26/38	24/27/39	32/36/44
	Нагрівання	Безшумна робота/Низьк./Вис.	дБА	23/26/38	24/27/39	32/36/45
Системи управління	Інфрачервоний пульт дистанційного керування				ARC452A1	
	Проводовий пульт дистанційного керування				-	
Електроживлення	Фаза/Частота/Напруга		Гц/В		1~/50/220-230-240	

Зовнішній блок			RXM	25N9	35N9	50N9
Розміри	Блок	ВхШхГ	мм		-	
Вага	Блок		кг		-	
Рівень звукової потужності	Охолодження		дБА	58	61	62,0
	Нагрівання		дБА	59	61	62,0
Рівень звукового тиску	Охолодження	Ном.	дБА	46	49	48,0
	Нагрівання	Ном.	дБА	47	49	49,0
Робочий діапазон	Охолодження	Темп. зовн. повітря Мін.~Макс.	°C (сух.т.)		-10~50	
	Нагрівання	Темп. зовн. повітря Мін.~Макс.	°C (в.т.)		-20~24	
Холодоагент	Тип				R-32	
	GWP/ПГП				675,0	
	Заправлення		кг/екв. т CO2		-	
Приєднання труб	Рідина	ЗД	мм		-	
	Газ	ЗД	мм		-	
	Довжина труб	Зовн. - Внутр. Макс.	м		-	
		Система Без заправлення	м		-	
	Додаткове заправлення холодоагенту		кг/м		-	
	Перепад висот	Внутр.- Зовн. Макс.	м		-	
Електроживлення	Фаза/Частота/Напруга		Гц/В		-	
Струм — 50 Гц	Макс. струм запобіжника (MFA)		A		-	

*Примітка: в елементах таблиці блакитного кольору наведені попередні дані

BLUEVOLUTION

Мультисистема

- Значення сезонної ефективності до A+++ у режимі охолодження та до A++ у режимі нагрівання завдяки застосуванню найсучасніших технологій і інтелектуальних систем
- До одного зовнішнього блока мультисистеми можна підключити до 5 внутрішніх блоків; керування кожним внутрішнім блоком може здійснюватися окремо — немає необхідності встановлювати всі блоки одночасно та в одному приміщенні. Вони працюють одночасно як у режимі охолодження, так і нагрівання
- Вибір системи на R-32 зменшує рівень впливу на навколишнє середовище на 68% порівняно з R-410A і безпосередньо знижує споживання енергії завдяки високій енергоефективності
- Можна підключати різні типи внутрішніх блоків: настінні, кутові стельові касетні, канальні
- Зовнішні блоки мультисистем оснащені ротаційними компресорами, що вирізняються своїм низьким рівнем шуму та високою енергоефективністю

2MXM-M(9)

3/4/5MXM-N

ВНУТРІШНІ БЛОКИ, ЩО МОЖУТЬ ПІДКЛЮЧАТИСЬ	Настінний блок																								Блок канального типу								Підлоговий блок			Круглопотоковий касетний блок			Абсолютно плоский касетний блок				Підстельовий блок			Канальний підлоговий блок			
	CTXA-AW/S/T	FTXA-AW/S/T					CTXM-N	FTXM-N							FTXJ-M				FTXP-M			FDXM-F9				FDBQ-B	FBA-A9			FVXM-F			FCAG-A			FFA-A9				FHA-A9			FNA-A9			
	15	20	25	35	42	50	15	20	25	35	42	50	60	71	20	25	35	50	20	25	35	25	35	50	60	25	35	50	60	25	35	50	35	50	60	25	35	50	60	35	50	60	25	35	50	60
2MXM40M	●	●	●	●			●	●	●	●					●	●	●		●	●	●	●	●							●	●																	
2MXM50M9	●	●	●	●	●		●	●	●	●	●	●			●	●	●	●	●	●	●	●	●	●						●	●	●					●	●	●									
3MXM40N	●	●	●	●			●	●	●	●					●	●	●					●	●			●	●			●	●		●			●	●			●			●	●		
3MXM52N	●	●	●	●	●		●	●	●	●	●	●			●	●	●	●				●	●	●		●	●	●		●	●	●	●	●		●	●	●		●	●		●	●	●	
3MXM68N	●	●	●	●	●	●	●	●	●	●	●	●	●		●	●	●	●				●	●	●	●	●	●	●	●	●	●	●	●	●	●	●	●	●	●	●	●	●	●	●	●	●
4MXM68N	●	●	●	●	●	●	●	●	●	●	●	●	●		●	●	●	●				●	●	●	●	●	●	●	●	●	●	●	●	●	●	●	●	●	●	●	●	●	●	●	●	●
4MXM80N	●	●	●	●	●	●	●	●	●	●	●	●	●	●	●	●	●	●				●	●	●	●	●	●	●	●	●	●	●	●	●	●	●	●	●	●	●	●	●	●	●	●	●
5MXM90N	●	●	●	●	●	●	●	●	●	●	●	●	●	●	●	●	●	●				●	●	●	●	●	●	●	●	●	●	●	●	●	●	●	●	●	●	●	●	●	●	●	●	●

Зовнішній блок				2MXM40M	2MXM50M9	3MXM40N	3MXM52N	3MXM68N	4MXM68N	4MXM80N	5MXM90N
Розміри	Блок	ВхШхГ	мм	550x765x285		734x958x340					
Вага	Блок		кг	36	41	57		62	63	67	68
Рівень звукової потужності	Охолодження		дБА	60	60	59		61			64
	Нагрівання		дБА	62	62	59		61			64
Рівень звукового тиску	Охолодження	Ном./Вис.	дБА	-/46	-/48	46/-		48/-		49/-	52/-
	Нагрівання	Ном./Вис.	дБА	-/48	-/50	47/-		48/-		49/-	52/-
Робочий діапазон	Охолодження	Темп. зовн. повітря Мін.~Макс.	°C (сух.т.)	-10~46							
	Нагрівання	Темп. зовн. повітря Мін.~Макс.	°C (в.т.)	-15~18							
Холодоагент	Тип			R-32							
	GWP/ПГП			675							
	Заправлення		кг/екв. т CO2	0,88/0,59	1,15/0,78	1,80/1,2		2,00/1,4		2,40/1,6	
Приєднання труб	Рідина	ЗД	мм	64		6,35					
	Газ	ЗД	мм	9,5							
	Довжина труб	Зовн. - Внутр. Макс.	м	20		25					
	Додаткове заправлення холодоагенту		кг/м	0,02 (для довжини труб понад 20 м)		0,02 (для довжини труб понад 30 м)					
	Перепад висот	Внутр.- Зовн. Макс.	м	15,0							
Електроживлення	Фаза/Частота/Напруга		Гц/В	1~/50/220-230-240		1~/50/220-240					
Струм — 50 Гц	Макс. струм запобіжника (MFA)		A	-		30					

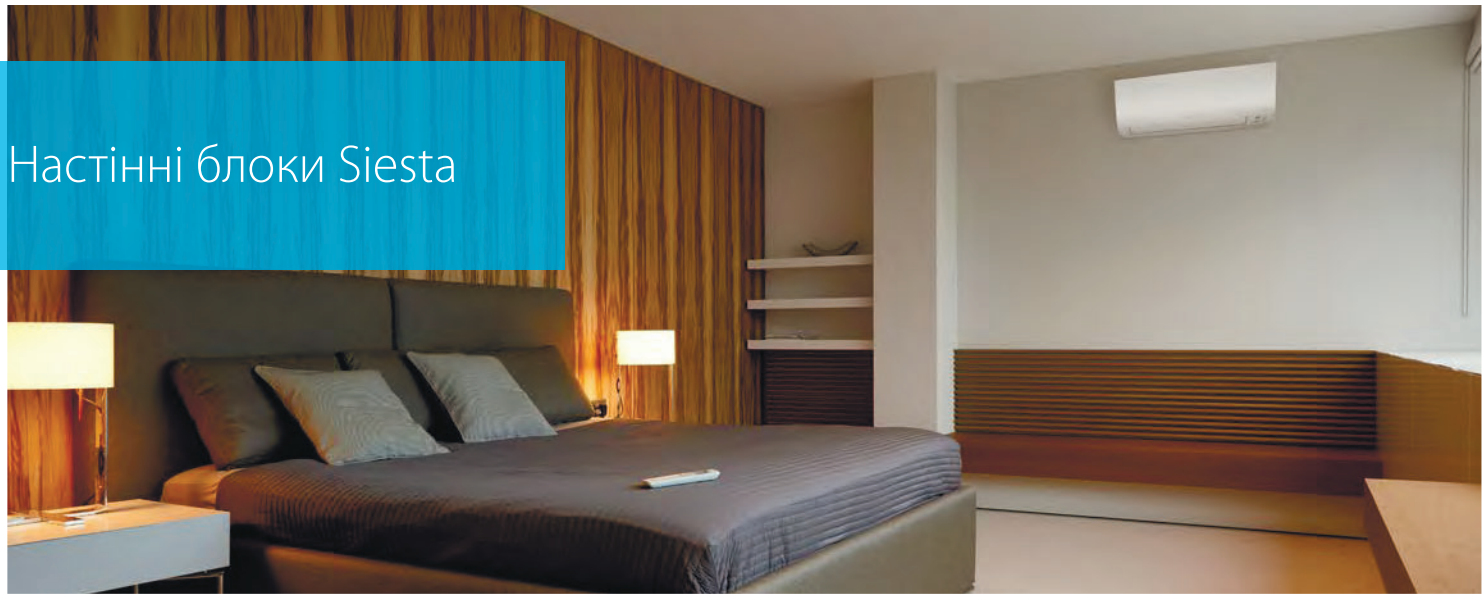

Настінні блоки Siesta

Модельний ряд Siesta пропонує різні блоки настінного типу високої ефективності, аж до A++. Вони забезпечують відмінний рівень комфорту, а крім того, майже всі внутрішні блоки можна підключити до мультисистемного зовнішнього блока.

Модельний ряд Siesta Bluevolution R-32

Тип	Модель	Найменування		20	25	35	50	60
Настінний блок Siesta	Настінний блок Siesta, лаконічний сучасний блок для оптимальної ефективності та комфорту завдяки 2-зонному датчику руху і Flash Streamer	ATXM-N		● (тільки мультисистема)	A+++	A+++	A++	
	Настінний блок Siesta, що забезпечує високу ефективність і комфорт при меншому впливі на довкілля	ATXP-M		A++	A++	A++		
	Настінний блок Siesta Блок настінного типу, економічний і комфортний, забезпечує стабільну подачу чистого повітря	ATXC-B	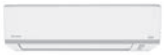		A++	A++	A++	A++

BLUEVOLUTION Siesta

Настінний блок

Привабливий настінний блок, що забезпечує ідеальну якість повітря в приміщенні

- Значення сезонної ефективності до A+++ у режимі охолодження й нагрівання
- Практично безшумний: блок працює так тихо, що нічим не видає своєї присутності.
- Ще більш чисте повітря завдяки технології Daikin Flash Streamer: дихайте на повні груди, не побоюючись за якість повітря
- 2-зонний датчик руху: повітряний потік направляється в зону, де в цей момент немає людей; якщо людей у приміщенні немає, блок автоматично переходить у енергоефективний режим
- НОВИНКА – ВХОДИТЬ ДО СТАНДАРТНОЇ КОМПЛЕКТАЦІЇ Онлайн-контролер Online Controller: програма дозволяє управляти внутрішнім блоком звідусюди — локальною мережею або через інтернет, а також збирати дані про споживання енергії
- Плавні лінії ненав'язливого дизайну кондиціонера відповідають європейським концепціям оформлення інтер'єра
- Вибір системи на R-32 зменшує рівень впливу на навколишнє середовище на 68% порівняно з R-410A і безпосередньо знижує споживання енергії завдяки високій енергоефективності
- Функція рівномірного розподілу потоку повітря по всьому простору дозволяє використовувати поєднання горизонтальної та вертикальної зміни положення жалюзійних решіток для забезпечення циркуляції потоків холодного або теплого повітря навіть у віддалених кутах великих приміщень

Дані ефективності			ATXM + ARXM	ATXM20N	25N + 25N9	35N + 35N9	50N + 50N9
Холодопродуктивність	Мін./Ном./Макс.		кВт	Доступний тільки для мультисистем	1,3/2,5/3,2	1,4/3,4/4,0	1,70/5,00/6,0
Теплопродуктивність	Мін./Ном./Макс.		кВт		1,30/2,80/4,70	1,40/4,00/5,20	1,70/5,80/7,7
Споживана потужність	Охолодження	Мін./Ном./Макс.	кВт		-		
	Нагрівання	Мін./Ном./Макс.	кВт		-		
Охолодження приміщень	Клас енергоефективності				A+++		A++
	Продуктивність	Pdesign	кВт		2,50	3,40	5,00
	SEER				8,55	8,54	7,35
	Річне споживання енергії		кВтг/р		-		
Опалення (Помірний клімат)	Клас енергоефективності				A+++		A++
	Продуктивність	Pdesign	кВт		2,50	2,50	4,60
	SCOP/A				5,10	5,10	4,61
	Річне споживання енергії		кВтг/р		-		
Номінальна ефективність	EER				4,50	4,23	3,68
	COP				5,00	4,04	4,00
	Річне споживання енергії		кВтг		-		
	Директива про маркування класів енергоефективності		Охолодження/Нагрівання		-		

Внутрішній блок			ATXM	20N	25N	35N	50N
Розміри	Блок	ВхШхГ	мм	-			
Вага	Блок		кг	-			
Повітряний фільтр	Тип			-			
Вентилятор	Витрата повітря	Охолодження Безшумна робота/Низьк./Вис.	$м^3$/хв	-			
		Нагрівання Безшумна робота/Низьк./Вис.	$м^3$/хв	-			
Рівень звукової потужності	Охолодження		дБА	57		60	59
	Нагрівання		дБА	54			58
Рівень звукового тиску	Охолодження	Безшумна робота/Низьк./Ном./Вис.	дБА	19/41		19/45	44/27
	Нагрівання	Безшумна робота/Низьк./Ном./Вис.	дБА	20/39			31/43
Системи управління	Інфрачервоний пульт дистанційного керування			ARC466A33			
	Проводовий пульт дистанційного керування			BRC944B2 / BRC073A1			BRC944B2 / BRC073
Електроживлення	Фаза/Частота/Напруга		Гц/В	1~/50/220-240			

Зовнішній блок			ARXM	ATXM20N	25N9	35N9	50N9
Розміри	Блок	ВхШхГ	мм	Доступний тільки для мультисистем	-		
Вага	Блок		кг		-		
Рівень звукової потужності	Охолодження		дБА		58	61	62,0
	Нагрівання		дБА		59	61	62,0
Рівень звукового тиску	Охолодження	Ном.	дБА		46	49	48,0
	Нагрівання	Ном.	дБА		47	49	49,0
Робочий діапазон	Охолодження	Темп. зовн. повітря Мін.~Макс.	°C (сух.т.)		-10~50		
	Нагрівання	Темп. зовн. повітря Мін.~Макс.	°C (в.т.)		-20~24		
Холодоагент	Тип				R-32		
	GWP/ПГП				675,0		
	Заправлення		кг/екв. т CO2		-		
Приєднання труб	Рідина	ЗД	мм		-		
	Газ	ЗД	мм		-		
	Довжина труб	Зовн. - Внутр. Макс.	м		-		
		Система Без заправлення	м		-		
	Додаткове заправлення холодоагенту		кг/м		-		
	Перепад висот	Внутр.- Зовн. Макс.	м		-		
Електроживлення	Фаза/Частота/Напруга		Гц/В		1~/50/220-240		
Струм — 50 Гц	Макс. струм запобіжника (MFA)		A		-		

*Примітка: в елементах таблиці блакитного кольору наведені попередні дані

BLUEVOLUTION Siesta

Настінний блок

Лаконічний блок настінного типу, що забезпечує високу ефективність і комфорт

- Практично безшумний: блок працює так тихо, що нічим не видає своєї присутності.
- Онлайн-контролер (опція): програма дозволяє управляти внутрішнім блоком звідусюди — локальною мережею або через інтернет, а також збирати дані про споживання енергії
- НОВИНКА Функція рівномірного розподілу потоку повітря по всьому простору дозволяє використовувати поєднання горизонтальної та вертикальної зміни положення жалюзійних решіток для забезпечення циркуляції потоків холодного або теплого повітря навіть у віддалених кутах великих приміщень
- Компактні розміри блока роблять його ідеальним для проектів реконструкції, особливо для установки над дверима
- Вибір системи на R-32 зменшує рівень впливу на навколишнє середовище на 68% порівняно з R-410A і безпосередньо знижує споживання енергії завдяки високій енергоефективності
- Значення сезонної ефективності до A++ у режимі охолодження й нагрівання
- Для обладнання потрібно мінімум місця завдяки сучасній підвісній настінній конструкції

Дані ефективності				ATXP + ARXP	20M + 20M	25M + 25M	35M + 35M
Холодопродуктивність	Мін./Ном./Макс.			кВт	1,3/2,00/2,6	1,3/2,50/3,0	1,3/3,50/4,0
Теплопродуктивність	Мін./Ном./Макс.			кВт	1,30/2,50/3,50	1,30/3,00/4,00	1,30/4,00/4,80
Споживана потужність	Охолодження	Мін./Ном./Макс.		кВт	-		
	Нагрівання	Мін./Ном./Макс.		кВт	-		
Охолодження приміщень	Клас енергоефективності				A++		
	Продуктивність	Pdesign		кВт	2,00	2,50	3,50
	SEER				6,77	6,85	6,56
	Річне споживання енергії			кВтг/р	-		
Опалення (Помірний клімат)	Клас енергоефективності				A++		
	Продуктивність	Pdesign		кВт	2,20	2,40	2,80
	SCOP/A				4,64	4,60	4,62
	Річне споживання енергії			кВтг/р	-		
Номінальна ефективність	EER				3,98	3,79	3,45
	COP				4,77	4,36	4,02
	Річне споживання енергії			кВтг	-		
	Директива про маркування класів енергоефективності	Охолодження/Нагрівання			-/-		

Внутрішній блок				ATXP	20M	25M	35M
Розміри	Блок	ВхШхГ		мм	286x770x225		
Вага	Блок			кг	9,00		
Повітряний фільтр	Тип				-		
Вентилятор	Витрата повітря	Охолодження	Безшумна робота/ Низьк./Серед./Вис.	$м^3$/хв	4,4/5,9/7,9 /9,8	4,4/6,1/8,1 /10,1	4,5/6,3/8,3 /11,5
		Нагрівання	Безшумна робота/ Низьк./Серед./Вис.	$м^3$/хв	5,3/6,5/8,4 /10,3	5,3/6,7/8,6 /10,3	5,3/7,0/9,0 /11,5
Рівень звукової потужності	Охолодження			дБА	55		58
	Нагрівання			дБА	55		58
Рівень звукового тиску	Охолодження	Тиха робота/Низьк./Ном./Вис.		дБА	19/25/33/39	19/26/33/40	19/27/34/43
	Нагрівання	Тиха робота/Низьк./Ном./Вис.		дБА	21/28/34/39	21/28/34/40	21/29/35/40
Системи управління	Інфрачервоний пульт дистанційного керування				ARC480A11		
	Проводовий пульт дистанційного керування				BRC944B2 / BRC073A1		
Електроживлення	Фаза/Частота/Напруга			Гц/В	1~/50/220-240		

Зовнішній блок				ARXP	20M	25M	35M
Розміри	Блок	ВхШхГ		мм	550x658x320		
Вага	Блок			кг	28		
Рівень звукової потужності	Охолодження			дБА	60		62
	Нагрівання			дБА	61		62
Рівень звукового тиску	Охолодження	Вис.		дБА	46		48
	Нагрівання	Вис.		дБА	47		48
Робочий діапазон	Охолодження	Темп. зовн. повітря	Мін.~Макс.	°C (сух.т.)	-10~46		
	Нагрівання	Темп. зовн. повітря	Мін.~Макс.	°C (в.т.)	-15~18		
Холодоагент	Тип				R-32		
	GWP/ПГП				675,0		
	Заправлення			кг/екв. т CO2	-		
Приєднання труб	Рідина	ЗД		мм	-		
	Газ	ЗД		мм	-		
	Довжина труб	Зовн. - Внутр.	Макс.	м	-		
	Додаткове заправлення холодоагенту			кг/м	-		
	Перепад висот	Внутр.- Зовн.	Макс.	м	-		
Електроживлення	Фаза/Частота/Напруга			Гц/В	1~/50/220-240		
Струм — 50 Гц	Макс. струм запобіжника (MFA)			A	-		

*Примітка: в елементах таблиці блакитного кольору наведені попередні дані

BLUEVOLUTION Siesta

Настінний блок

Економічний настінний блок

- Плоска стильна фронтальна панель відмінно пасує до будь-якого інтер'єру і легко миється
- Онлайн-контролер (опція): програма дозволяє управляти внутрішнім блоком звідусюди — локальною мережею або через інтернет, а також збирати дані про споживання енергії
- Тиха робота з рівнем шуму всього 19 дБА
- Показники сезонної ефективності до A++ у режимі охолодження
- Вибір системи на R-32 зменшує рівень впливу на навколишнє середовище на 68% порівняно з R-410A і безпосередньо знижує споживання енергії завдяки високій енергоефективності

Дані ефективності				ATXC + ARXC	20B + 20B	25B + 25B	35B + 35B	50B + 50B	60B + 60B	71B + 71B
Холодопродуктивність	Мін./Ном./Макс.			кВт	1,30/2,00/3,00	1,30/2,56/3,00	1,30/3,50/4,00	1,37/5,10/6,20	1,80/6,23/7,00	2,30/7,10/7,30
Теплопродуктивність	Мін./Ном./Макс.			кВт	1,30/2,50/4,00	1,30/2,84/4,00	1,30/4,00/4,80	1,36/5,62/6,60	1,48/6,40/8,00	2,30/8,00/9,00
Споживана потужність	Нагрівання		Ном.	кВт	-					
Охолодження приміщень	Клас енергоефективності				A++					A
	Продуктивність		Pdesign	кВт	-					
	SEER				6,81	6,75	6,70	6,29	6,35	5,25
	Річне споживання енергії			кВтг/р	-					
Опалення (Помірний клімат)	Клас енергоефективності				A+					A
	Продуктивність		Pdesign	кВт	-					
	SCOP/A				4,35	4,41	4,24	4,35	4,12	3,81
	Річне споживання енергії			кВтг/р	-					
Номінальна ефективність	EER				3,33	3,30		3,25		2,60
	COP				3,71	3,75	3,73	3,71	3,71	3,13

Внутрішній блок				ATXC	20B	25B	35B	50B	60B	71B
Розміри	Блок	ВхШхГ		мм	288x770x231				297x990x271	
Вага	Блок			кг	-					
Повітряний фільтр	Тип				Катехіновий фільтр + Титано-апатитовий дезодоруючий фільтр					
Вентилятор	Витрата повітря	Охолодження	Безшумна робота/Низьк./Серед./Вис./Дуже вис.	$м^3$/хв	-					
		Нагрівання	Безшумна робота/Низьк./Серед./Вис./Дуже вис.	$м^3$/хв	-					
Рівень звукової потужності	Охолодження			дБА	-					
Рівень звукового тиску	Охолодження	Безшумна робота/Низьк./Вис./Дуже вис.		дБА	19/25/33/38		21/26/34/39	29/33/39/45	30/38/42/46	35/38/42/47
Системи управління	Інфрачервоний пульт дистанційного керування				-					
	Проводовий пульт дистанційного керування				-					
Електроживлення	Фаза/Частота/Напруга			Гц/В	1~/50/220-240					

Зовнішній блок				ARXC	20B	25B	35B	50B	60B	71B
Розміри	Блок	ВхШхГ		мм	550x658x273			615x845x300		695x930x350
Вага	Блок			кг	-					
Рівень звукової потужності	Охолодження			дБА	-					
Рівень звукового тиску	Охолодження	Вис.		дБА	45		46	51	54	
Робочий діапазон	Охолодження	Темп. зовн. повітря	Мін.~Макс.	°C (сух.т.)	10~46			-10~46		
	Нагрівання	Темп. зовн. повітря	Мін.~Макс.	°C (в.т.)	-15~18					
Холодоагент	Тип				R-32					
	GWP/ПГП				675					
	Заправлення			кг/екв. т CO2	-					
Приєднання труб	Рідина	ЗД		мм	-					
	Газ	ЗД		мм	-					
	Довжина труб	Зовн. - Внутр.	Макс.	м	20			30		
		Система	Без заправлення	м	7,5					
	Додаткове заправлення холодоагенту			кг/м	-					
	Перепад висот	Внутр.- Зовн.	Макс.	м	15			20		
Електроживлення	Фаза/Частота/Напруга			Гц/В	1~/50/220-240					
Струм — 50 Гц	Макс. струм запобіжника (MFA)			A	-					

*Примітка: в елементах таблиці блакитного кольору наведені попередні дані

Мультисистема

- Значення сезонної ефективності до A+++ у режимі охолодження та до A++ у режимі нагрівання завдяки застосуванню найсучасніших технологій і інтелектуальних систем
- До одного зовнішнього блока siesta мультисистеми можна підключити до 3 внутрішніх блоків; керування кожним внутрішнім блоком може здійснюватися окремо — немає необхідності встановлювати всі блоки одночасно та в одному приміщенні. Вони працюють одночасно як у режимі охолодження, так і нагрівання
- Вибір системи на R-32 зменшує рівень впливу на навколишнє середовище на 68% порівняно з R-410A і безпосередньо знижує споживання енергії завдяки високій енергоефективності
- Можливість підключення різних внутрішніх блоків настінного типу
- Зовнішні блоки мультисистем оснащені ротаційними компресорами, що вирізняються своїм низьким рівнем шуму та високою енергоефективністю

2AMXM40-50M

ВНУТРІШНІ БЛОКИ, ЩО МОЖУТЬ ПІДКЛЮЧАТИСЬ	Настінний блок						
	ATXM-N				ATXP-M		
	20	25	35	50	20	25	35
2AMXM40M	●	●	●		●	●	●
2AMXM50M	●	●	●	●	●	●	●
3AMXM52M	●	●	●	●			

Зовнішній блок					2AMXM/2AMXM	2AMXM40M	2AMXM50M	3AMXM52M
Розміри	Блок	ВхШхГ		мм	550x765x285			734x868x320
Вага	Блок			кг	36		41	57
Рівень звукової потужності	Охолодження			дБА	60			59
	Нагрівання			дБА	62			59
Рівень звукового тиску	Охолодження	Ном./Вис.		дБА	-/46		-/48	46/-
	Нагрівання	Ном./Вис.		дБА	-/48		-/50	47/-
Робочий діапазон	Охолодження	Темп. зовн. повітря	Мін.~Макс.	°C (сух.т.)	-10~46			
	Нагрівання	Темп. зовн. повітря	Мін.~Макс.	°C (в.т.)	-15~18			
Холодоагент	Тип				R-32			
	GWP/ПГП				675			
	Заправлення			кг/екв. т CO2	0,88/0,59		1,15/0,78	1,80/1,2
Приєднання труб	Рідина	ЗД		мм	6,4			6,35
	Газ	ЗД		мм	9,5			
	Довжина труб	Зовн. - Внутр.	Макс.	м	20			25
		Система	Без заправлення	м	-			30
	Додаткове заправлення холодоагенту			кг/м	0,02 (для довжини труб понад 20 м)			0,02 (для довжини труб понад 30 м)
	Перепад висот	Внутр.- Зовн.	Макс.	м	15,0			
Електроживлення	Фаза/Частота/Напруга			Гц/В	1~/50/220-230-240			1~/50/220-240
Струм — 50 Гц	Макс. струм запобіжника (MFA)			A	-			30

Оптимізація для нагрівання

Призначені для житлових приміщень, навіть для самих холодних регіонів

› Широка номенклатура внутрішніх блоків (настінний і підлоговий тип), що можуть підключатися, з гарантованою теплопродуктивністю при температурі зовнішнього повітря до – 25°C
› Завдяки унікальній конструкції теплообмінника: поліпшений цикл розморожування, що знижує експлуатаційні витрати і забезпечує відсутність наростання льоду

Для більшості користувачів комплексний клімат-контроль означає можливість вибирати бажану температуру для кожного приміщення в будинку і підтримувати її незалежно від температури зовнішнього повітря — навіть якщо вона впала до –25°C. Для домашньої обстановки це означає, що для цілорічного комфорту потрібні нагрівання, охолодження і висока якість повітря.

Для холодних регіонів компанія Daikin удосконалила зовнішні блоки з тепловим насосом так, щоб вони витримували найсуворіші кліматичні умови при високому рівні енергоефективності. Наші внутрішні блоки нагороджено престижними преміями за свій ексклюзивний дизайн, який чудово пасує до будь-якого інтер'єру.

Внутрішні блоки здатні працювати дуже тихо, розподіляючи очищене повітря таким чином, щоб не створювати неприємних потоків. Дійсно, якість клімату-контролю відповідає якості дизайну.

Лінійка Bluevolution

R-32

BLUEVOLUTION

Тип	Модель	Найменування		25	30	35	40
Настінний блок	Perfera Лаконічний сучасний дизайн — оптимальна ефективність і комфорт завдяки 2-зонному датчику руху	FTXTM-M			A+++* (тільки парна)		A+++* (тільки парна)
	Comfora Настінний блок, що забезпечує високу ефективність і комфорт при меншому впливі на довкілля	FTXTP-K3		A++* (тільки парна)		A++* (тільки парна)	
Настінний блок Siesta	Настінний блок Siesta, що забезпечує високу ефективність і комфорт при меншому впливі на довкілля	ATXTP-K3		A++* (тільки парна)		A++* (тільки парна)	

Настінний блок

Привабливий настінний блок, що забезпечує ідеальну якість повітря в приміщенні

- Гарантована теплопродуктивність при низьких температурах зовнішнього повітря до -25°C
- Значення сезонної ефективності до A+++ у режимі охолодження й нагрівання
- При установці поблизу нагрівального пристрою (наприклад, каміна або духовки) і досягненні встановленої температури вентилятор продовжує працювати для забезпечення рівномірного розподілу теплого повітря по всьому будинку
- Ще більш чисте повітря завдяки технології Daikin Flash Streamer: дихайте на повні груди, не побоюючись за якість повітря
- Онлайн-контролер (опція): програма дозволяє управляти внутрішнім блоком звідусюди — локальною мережею або через інтернет, а також збирати дані про споживання енергії
- 2-зонний датчик руху: повітряний потік направляється в зону, де в цей момент немає людей; якщо людей у приміщенні немає, блок автоматично переходить у енергоефективний режим
- Функція рівномірного розподілу потоку повітря по всьому простору дозволяє використовувати поєднання горизонтальної та вертикальної зміни положення жалюзійних решіток для забезпечення циркуляції потоків холодного або теплого повітря навіть у віддалених кутах великих приміщень
- Плавні лінії ненав'язливого дизайну кондиціонера відповідають

європейським концепціям оформлення інтер'єра
- Вибір системи на R-32 зменшує рівень впливу на навколишнє середовище на 68% порівняно з R-410A і безпосередньо знижує споживання енергії завдяки високій енергоефективності

Дані ефективності			FTXTM-M + RXTM-N	30M + 30N	40M + 40N
Холодопродуктивність	Мін./Ном./Макс.		кВт	0,70/3,00/4,50	0,70/4,00/5,10
Теплопродуктивність	Мін./Ном./Макс.		кВт	0,80/3,20/6,70	0,80/4,00/7,20
Споживана потужність	Охолодження	Ном.	кВт	0,74	1,09
	Нагрівання	Ном.	кВт	0,61	0,78
Охолодження приміщень	Клас енергоефективності			A++	
	Продуктивність	Pdesign	кВт	3,00	4,00
	SEER			7,60	7,70
	Річне споживання енергії		кВтг/р	138	182
Опалення (Помірний клімат)	Клас енергоефективності			A+++	
	Продуктивність	Pdesign	кВт	3,00	3,80
	SCOP/A			5,12	5,30
	Річне споживання енергії		кВтг/р	821	1.004
Опалення (Холодний клімат)	Клас енергоефективності			A+	
	Продуктивність	Pdesignh	кВт	4,40	5,60
	Річне споживання енергії		кВтг/р	2.296	2.779
	SCOP/C			4,02	4,19
Номінальна ефективність	EER			4,10	3,71
	COP			5,34	5,37
	Річне споживання енергії		кВтг	366	542
	Директива про маркування класів енергоефективності		Охолодження/Нагрівання	A/A	

Внутрішній блок			FTXTM-M	30M	40M
Розміри	Блок	ВхШхГ	мм	294x811x272	300x1.040x295
Вага	Блок		кг	10,0	14,5
Повітряний фільтр	Тип			Знімний/миється	
Вентилятор	Витрата повітря	Охолодження Безшумна робота/Низьк./Серед./Вис.	$м^3$/хв	5,2/6,3/8,0 /11,7	4,6/5,7/9,2 /15,5
		Нагрівання Безшумна робота/Низьк./Серед./Вис.	$м^3$/хв	4,1/5,1/7,5 /12,2	6,3/7,5/11,0 /17,7
Рівень звукової потужності	Охолодження		дБА	60	
	Нагрівання		дБА	61	
Рівень звукового тиску	Охолодження	Безшумна робота/Низьк./Вис.	дБА	21/25/45	20/24/46
	Нагрівання	Безшумна робота/Низьк./Вис.	дБА	19/22/45	19/22/46
Системи управління	Інфрачервоний пульт дистанційного керування			ARC466A55	
	Проводовий пульт дистанційного керування			BRC944B2 / BRC073A1	
Електроживлення	Фаза/Частота/Напруга		Гц/В	1~/50/220-240	

Зовнішній блок			RXTM-N	30N	40N
Розміри	Блок	ВхШхГ	мм	551x763x312	
Вага	Блок		кг	38	
Рівень звукової потужності	Охолодження		дБА	61	
	Нагрівання		дБА	61	
Рівень звукового тиску	Охолодження	Ном.	дБА	48	
	Нагрівання	Ном.	дБА	49	
Робочий діапазон	Охолодження	Темп. зовн. повітря Мін.~Макс.	°C (сух.т.)	-10~46	
	Нагрівання	Темп. зовн. повітря Мін.~Макс.	°C (в.т.)	-25~18	
Холодоагент	Тип			R-32	
	GWP/ПГП			675	
	Заправлення		кг/екв. т CO2	1,1/0,74	
Приєднання труб	Рідина	ЗД	мм	635	
	Газ	ЗД	мм	9,50	
	Довжина труб	Зовн. - Внутр. Макс.	м	20	
	Додаткове заправлення холодоагенту		кг/м	0,02 (для довжини труб понад 10 м)	
	Перепад висот	Внутр.- Зовн. Макс.	м	15	
Електроживлення	Фаза/Частота/Напруга		Гц/В	1~/50/220-240	
Струм — 50 Гц	Макс. струм запобіжника (MFA)		A	-	

BLUEVOLUTION comfora

Настінний блок

Блок настінного типу, що забезпечує високу ефективність і комфорт

- Гарантована теплопродуктивність при низьких температурах зовнішнього повітря до -25°C
- Компактні розміри блока роблять його ідеальним для проектів реконструкції, особливо для установки над дверима
- Значення сезонної ефективності: A++ у всьому діапазоні охолодження й нагрівання
- Онлайн-контролер (опція): програма дозволяє управляти внутрішнім блоком звідусюди — локальною мережею або через інтернет, а також збирати дані про споживання енергії
- Для обладнання потрібно мінімум місця завдяки сучасній підвісній настінній конструкції
- Вибір системи на R-32 зменшує рівень впливу на навколишнє середовище на 68% порівняно з R-410A і безпосередньо знижує споживання енергії завдяки високій енергоефективності

Дані ефективності				FTXT + RXTP	25K + 25N	35K + 35N
Холодопродуктивність	Мін./Ном./Макс.			кВт	0,70/2,50/4,00	0,70/3,50/4,40
Теплопродуктивність	Мін./Ном./Макс.			кВт	0,80/3,20/6,20	0,80/4,00/6,70
Споживана потужність	Охолодження	Ном.		кВт	0,57	0,91
	Нагрівання	Ном.		кВт	0,68	0,88
Охолодження приміщень	Клас енергоефективності				A++	
	Продуктивність	Pdesign		кВт	2,50	3,50
	SEER				7,10	7,20
	Річне споживання енергії			кВтг/р	123	170
Опалення (Помірний клімат)	Клас енергоефективності				A++	
	Продуктивність	Pdesign		кВт	2,50	3,00
	SCOP/A				4,98	4,81
	Річне споживання енергії			кВтг/р	703	873
Опалення (Холодний клімат)	Клас енергоефективності				A	
	Продуктивність	Pdesignh		кВт	3,70	4,40
	Річне споживання енергії			кВтг/р	1.939	2.429
	SCOP/C				3,95	3,80
Номінальна ефективність	EER				4,40	3,80
	COP				4,95	4,44
	Річне споживання енергії			кВтг	285	460
	Директива про маркування класів енергоефективності	Охолодження/Нагрівання			A/A	

Внутрішній блок				FTXT	25K	35K
Розміри	Блок	ВхШхГ		мм	285x770x225	
Вага	Блок			кг	9,0	
Повітряний фільтр	Тип				Знімний/миється	
Вентилятор	Витрата повітря	Охолодження	Безшумна робота/ Низьк./Серед./Вис.	$м^3$/хв	4,3/5,3/7,7 /10,6	4,3/5,4/8,2 /11,4
		Нагрівання	Безшумна робота/ Низьк./Серед./Вис.	$м^3$/хв	4,9/5,8/8,0 /11,2	4,9/5,8/7,8 /10,8
Рівень звукової потужності	Охолодження			дБА	58	
	Нагрівання			дБА	58	
Рівень звукового тиску	Охолодження	Безшумна робота/Низьк./Вис.		дБА	21/26/43	
	Нагрівання	Безшумна робота/Низьк./Вис.		дБА	21/26/43	
Системи управління	Інфрачервоний пульт дистанційного керування				ARC480A11	
	Проводовий пульт дистанційного керування				BRC944B2 / BRC073A1	
Електроживлення	Фаза/Частота/Напруга			Гц/В	1~/50/220-240	

Зовнішній блок				RXTP	25N	35N
Розміри	Блок	ВхШхГ		мм	551x763x312	
Вага	Блок			кг	38	
Рівень звукової потужності	Охолодження			дБА	61	
	Нагрівання			дБА	61	
Рівень звукового тиску	Охолодження	Ном.		дБА	48	
	Нагрівання	Ном.		дБА	49	
Робочий діапазон	Охолодження	Темп. зовн. повітря	Мін.~Макс.	°C (сух.т.)	-10~46	
	Нагрівання	Темп. зовн. повітря	Мін.~Макс.	°C (в.т.)	-25~18	
Холодоагент	Тип				R-32	
	GWP/ПГП				675	
	Заправлення			кг/екв. т CO2	1,1/0,74	
Приєднання труб	Рідина	ЗД		мм	635	
	Газ	ЗД		мм	9,50	
	Довжина труб	Зовн. - Внутр.	Макс.	м	20	
	Додаткове заправлення холодоагенту			кг/м	0,02 (для довжини труб понад 10 м)	
	Перепад висот	Внутр.- Зовн.	Макс.	м	15	
Електроживлення	Фаза/Частота/Напруга			Гц/В	1~/50/220-240	
Струм — 50 Гц	Макс. струм запобіжника (MFA)			A	-	

BLUEVOLUTION Siesta

Настінний блок

Блок настінного типу, що забезпечує високу ефективність і комфорт

- Гарантована теплопродуктивність при низьких температурах зовнішнього повітря до -25°C
- Компактні розміри блока роблять його ідеальним для проектів реконструкції, особливо для установки над дверима
- Значення сезонної ефективності: A++ у всьому діапазоні охолодження й нагрівання
- Онлайн-контролер (опція): програма дозволяє управляти внутрішнім блоком звідусюди — локальною мережею або через інтернет, а також збирати дані про споживання енергії
- Для обладнання потрібно мінімум місця завдяки сучасній підвісній настінній конструкції
- Вибір системи на R-32 зменшує рівень впливу на навколишнє середовище на 68% порівняно з R-410A і безпосередньо знижує споживання енергії завдяки високій енергоефективності

Дані ефективності				ATXTP + ARXTP	25K + 25N	35K + 35N
Холодопродуктивність	Мін./Ном./Макс.			кВт	0,70/2,50/4,00	0,70/3,50/4,40
Теплопродуктивність	Мін./Ном./Макс.			кВт	0,80/3,20/6,00	0,80/4,00/6,50
Споживана потужність	Охолодження	Ном.		кВт	0,57	0,91
	Нагрівання	Ном.		кВт	0,68	0,87
Охолодження приміщень	Клас енергоефективності				A++	
	Продуктивність	Pdesign		кВт	2,50	3,50
	SEER				6,98	7,05
	Річне споживання енергії			кВтг/р	125	174
Опалення (Помірний клімат)	Клас енергоефективності				A++	
	Продуктивність	Pdesign		кВт	2,50	3,00
	SCOP/A				4,93	4,76
	Річне споживання енергії			кВтг/р	710	883
Опалення (Холодний клімат)	Клас енергоефективності				A	
	Продуктивність	Pdesignh		кВт	3,70	4,40
	Річне споживання енергії			кВтг/р	1.955	2.455
	SCOP/C				3,92	3,76
Номінальна ефективність	EER				4,38	3,75
	COP				4,90	4,39
	Річне споживання енергії			кВтг	286	467
	Директива про маркування класів енергоефективності			Охолодження/Нагрівання	A/A	

Внутрішній блок				ATXTP	25K	35K
Розміри	Блок	ВхШхГ		мм	285x770x225	
Вага	Блок			кг	9,0	
Повітряний фільтр	Тип				Знімний/миється	
Вентилятор	Витрата повітря	Охолодження	Безшумна робота/ Низьк./Серед./Вис.	$м^3$/хв	4,3/5,3/7,7 /10,6	4,3/5,4/8,2 /11,4
		Нагрівання	Безшумна робота/ Низьк./Серед./Вис.	$м^3$/хв	4,9/5,8/8,0 /11,2	4,9/5,8/7,8 /10,8
Рівень звукової потужності	Охолодження			дБА	58	
	Нагрівання			дБА	58	
Рівень звукового тиску	Охолодження	Безшумна робота/Низьк./Вис.		дБА	21/26/43	
	Нагрівання	Безшумна робота/Низьк./Вис.		дБА	21/26/43	
Системи управління	Інфрачервоний пульт дистанційного керування				ARC480A11	
	Проводовий пульт дистанційного керування				BRC944B2 / BRC073A1	
Електроживлення	Фаза/Частота/Напруга			Гц/В	1~/50/220-240	

Зовнішній блок				ARXTP	25N	35N
Розміри	Блок	ВхШхГ		мм	551x763x312	
Вага	Блок			кг	38	
Рівень звукової потужності	Охолодження			дБА	61	
	Нагрівання			дБА	61	
Рівень звукового тиску	Охолодження	Ном.		дБА	48	
	Нагрівання	Ном.		дБА	49	
Робочий діапазон	Охолодження	Темп. зовн. повітря	Мін.~Макс.	°C (сух.т.)	-10~46	
	Нагрівання	Темп. зовн. повітря	Мін.~Макс.	°C (в.т.)	-25~18	
Холодоагент	Тип				R-32	
	GWP/ПГП				675	
	Заправлення			кг/екв. т CO2	1,1/0,74	
Приєднання труб	Рідина	ЗД		мм	635	
	Газ	ЗД		мм	9,50	
	Довжина труб	Зовн. - Внутр.	Макс.	м	20	
	Додаткове заправлення холодоагенту			кг/м	0,02 (для довжини труб понад 10 м)	
	Перепад висот	Внутр.- Зовн.	Макс.	м	15	
Електроживлення	Фаза/Частота/Напруга			Гц/В	1~/50/220-240	
Струм — 50 Гц	Макс. струм запобіжника (MFA)			A	-	

	ВНУТРІШНІ БЛОКИ	R-32						
		FTXZ-N	C/FTXA-AW/S/T	FTXJ-MW/S	C/FTXM-N	FTXP-M	FTXC-B	FTXF-A
Система онлайн-управління	BRP069A* Онлайн-контролер Daikin Online Controller WIFI-адаптер для смартфона	BRP069A42	У стандартній комплектації	У стандартній комплектації	У стандартній комплектації	BRP069A45	BRP069A45	BRP069A45
Системи індивідуального керування	BRC1E53A/B/C (3)(4)(5) Високоякісний дротовий пульт ДК з текстовим інтерфейсом і заднім підсвічуванням							
	BRC073A1 (9) Дротовий пульт ДК (потрібен кабель для проводового пульта дистанційного керування)		●	●	●	●		●
	BRC2E52C Спрощений пульт ДК (з кнопкою вибору режиму роботи)							
	BRC3E52C Пульт ДК для готелів							
	BRC4C65 Інфрачервоний пульт дистанційного керування							
	BRCW901A03 Кабель-подовжувач для дротовий пульта дистанційного керування (3 м)		●		●	●		
	BRCW901A08 Кабель-подовжувач для дротового пульта дистанційного керування (8 м)		●		●	●		
Системи централізованого керування	DCC601A51 Централізоване керування з підключенням до хмарного рішення за допомогою адаптера KRP928*	●	●	●	●	●		
	DCS302CA51 Централізований пульт ДК	●	●	●	●	●		
	DCS301BA51 Універсальний пульт керування вмиканням/вимиканням	●	●	●	●	●		
	DST301BA51 Програмувальний таймер	●	●	●	●	●		
	DCM601A5A Intelligent Touch Manager	●	●	●	●	●		●
Система управління будівлею та інтерфейси стандартних протоколів	EKMBDXA Інтерфейс Modbus	●	●	●	●	●		●
	RTD-RA (9) Міжмережний інтерфейс Modbus	●	●	●	●	●		●
	KLIC-DD (9) Інтерфейс KNX	●	●	●	●	●		●
Адаптери	BRP7A54 (7)(8) Плата адаптера для зв'язаної роботи (ключ-карта тощо)							
	KRP1B56 Адаптер для електропроводки							
	KRP413AB1S Дротовий адаптер із нормально розімкнутим контактом/нормально розімкнутим імпульсним контактом (придбання годинника та інших пристроїв на місці)	●	●	●	●			●
	KRP4A54 Адаптер для зовнішнього вмикання/вимикання та контролю електричних пристроїв							
	KRP2A53 Дротовий адаптер для підключення стороннього електрообладнання							
	Корпус для монтажу плати (для блоків, у яких немає місця в розподільній коробці)							
	KRP980A1 Інтерфейсний адаптер для дротового пульта ДК							
	KRP928BB2S Інтерфейсний адаптер для DIII-net	●	●	●	●	●		●
	DTA114A61 Багато приміщень							
	KRCS01-4 Зовнішній дротовий датчик температури		●					
	KAF970A46 Титано-апатитовий дезодоруючий фільтр без рами		●	●		●	●	
	KAF057A41 Фільтр для вловлювання частинок на іонах срібла (Ag-іонний фільтр) з рамою		●					
Фільтр	KEK26-1A Шумовий фільтр (тільки для електромагнітного використання)							
Інше	Захист від несанкціонованого доступу до пульта ДК		KKF91044					
	Джгут проводів для підключення до з'єднувача S21		EKRS21					

(1) Може використовуватися тільки в поєднанні з KRP980A1
(2) Монтажний комплект WLAN включає в себе плату інтерфейсного адаптера
(3) BRC1E53A: доступі мови: англійська, німецька, французька, італійська, іспанська, голландська, грецька, російська, турецька, португальська, польська
(4) BRC1E53B: доступі мови: англійська, німецька, чеська, угорська, румунська, словенська, болгарська, словацька, сербська, албанська
(5) BRC1E53C: доступі мови
(6) Необхідний корпус для монтажу плати. Лічильник придбають на місці. Його не можна встановлювати всередині обладнання.
(7) Необхідний корпус для монтажу плати. Потрібна установлювальна пластина KRP4A96, можлива установка максимум 2 плат-опцій.
(8) Тільки в поєднанні зі спрощеним пультом ДК BRC2E52C або BRC3E52C.
(9) Проводовий адаптер, який поставляє компанія Daikin. Годинник та інші пристрої: слід придбати на місці.
(10) Пульт дистанційного керування не входить до стандартної комплектації цього внутрішнього блока. Проводовий або інфрачервоний пульт керування необхідно замовити окремо.
(11) Входить до стандартної комплектації блока.

R-32 та R-410A	R-32	Siesta R-32			Оптимізоване нагрівання R-32		
FDXM-F9	**FVXM-F**	**ATXM-N**	**ATXP-M**	**ATXC-B**	**FTXTM-M**	**FTXTP-K**	**ATXTP-K**
BRP069A81	BRP069A42	BRP069A41	BRP069A45	BRP069A45	BRP069A41	BRP069A45	BRP069A45
●							
	●	●	●		●	●	●
●							
●							
●(10)							
	●	●	●		●	●	●
	●	●	●		●	●	●
		●					
●	●	●			●		
●	●	●			●		
●	●	●			●		
●		●	●		●	●	●
	●	●	●		●	●	●
	●	●	●		●	●	●
●	●	●	●		●	●	●
●							
●							
	●	●			●		
●							
●							
KRP1BA101							
●	●	●	●		●	●	●
●							
●							
			●	●		●	●
●							
	KKF910AA4					KKF936A4	KKF936A4

(1) Може використовуватися тільки в поєднанні з KRP980A1
(2) Монтажний комплект WLAN включає в себе плату інтерфейсного адаптера
(3) BRC1E53A: доступі мови: англійська, німецька, французька, італійська, іспанська, голландська, грецька, російська, турецька, португальська, польська
(4) BRC1E53B: доступі мови: англійська, німецька, чеська, угорська, румунська, словенська, болгарська, словацька, сербська, албанська
(5) BRC1E53C: доступі мови
(6) Необхідний корпус для монтажу плати. Лічильник придбають на місці. Його не можна встановлювати всередині обладнання.
(7) Необхідний корпус для монтажу плати. Потрібна установлювальна пластина KRP4A96, можлива установка максимум 2 плат-опцій.
(8) Тільки в поєднанні зі спрощеним пультом ДК BRC2E52C або BRC3E52C.
(9) Дротовий адаптер, який поставляє компанія Daikin. Годинник та інші пристрої: слід придбати на місці.
(10) Пульт дистанційного керування не входить до стандартної комплектації цього внутрішнього блока. Проводовий або інфрачервоний пульт керування необхідно замовити окремо.
(11) Входить до стандартної комплектації блока.

Таблиці сполучень

Охолодження

Зовнішній блок	Внутрішній блок	Холодопродуктивність (кВт)		Повна продуктивність (кВт)			Споживана потужність (кВт)			Повний струм (А)			Коефіцієнт потужності (%)	EER	Клас енергоеф-і	АЕС - енергоеф-я за рік (кВт/г)	Сезонна ефективність			
		Приміщення A	Приміщення B	Мін.	Ном.	Макс.	Мін.	Ном.	Макс.	Мін.	Ном.	Макс.					Клас	SEER	Pdesign	AEC
2MXM40M3V1B	1,5	1,50	---	1,30	1,50	2,00	0,33	0,31	0,40	1,78	1,70	2,17	79	---	---	---	---	---	---	---
	2,0	2,00	---	1,30	2,00	2,40	0,33	0,44	0,57	1,78	2,38	3,09	79	---	---	---	---	---	---	---
	2,5	2,50	---	1,30	2,50	3,00	0,33	0,61	0,80	1,78	3,33	4,40	79	---	---	---	---	---	---	---
	3,5	3,50	---	1,30	3,50	4,00	0,33	1,04	1,35	1,78	5,71	7,38	79	---	---	---	---	---	---	---
	1,5+1,5	1,50	1,50	1,50	3,00	3,60	0,31	0,60	0,73	1,67	3,33	4,00	79	4,97	A	302	A+++	8,66	3,00	122
	1,5+2,0	1,50	2,00	1,50	3,50	4,00	0,31	0,79	0,91	1,67	4,35	4,98	79	4,43	A	396	A+++	8,60	3,50	143
	1,5+2,5	1,50	2,50	1,50	4,00	4,20	0,31	0,98	1,03	1,67	5,37	5,64	79	4,10	A	488	A+++	8,55	4,00	164
	1,5+3,5	1,20	2,80	1,50	4,00	4,40	0,31	0,96	1,06	1,67	5,30	5,83	79	4,16	A	481	A++	8,26	4,00	170
	2,0+2,0	2,00	2,00	1,50	4,00	4,20	0,31	0,97	1,02	1,67	5,34	5,61	79	4,13	A	486	A+++	8,53	4,00	165
	2,0+2,5	1,78	2,22	1,50	4,00	4,30	0,31	0,96	1,04	1,67	5,30	5,70	79	4,16	A	481	A+++	8,50	4,00	165
	2,0+3,5	1,45	2,55	1,50	4,00	4,50	0,31	0,95	1,08	1,67	5,25	5,91	79	4,20	A	477	A++	8,19	4,00	171
	2,5+2,5	2,00	2,00	1,50	4,00	4,40	0,31	0,96	1,06	1,67	5,27	5,80	79	4,18	A	479	A++	8,36	4,00	168
	2,5+3,5	1,67	2,33	1,50	4,00	4,60	0,31	0,94	1,09	1,67	5,20	5,98	79	4,24	A	472	A++	8,11	4,00	173

Нагрівання

Зовнішній блок	Внутрішній блок	Теплопродуктивність (кВт)		Повна продуктивність (кВт)			Споживана потужність (кВт)			Повний струм (А)			Коефіцієнт потужності (%)	COP	Клас енергоеф-і	Сезонна ефективність				
		Приміщення A	Приміщення B	Мін.	Ном.	Макс.	Мін.	Ном.	Макс.	Мін.	Ном.	Макс.				Клас	SCOP	Pdesign	АЕС - енергоеф-я за рік (кВт/г)	Потужність резервного нагрівача при -10°C
2MXM40M3V1B	1,5	2,00	---	1,00	2,00	3,30	0,26	0,68	1,04	1,43	3,66	5,69	79	---	---	---	---	---	---	---
	2,0	3,00	---	1,00	3,00	3,70	0,26	0,83	1,24	1,43	4,52	6,78	79	---	---	---	---	---	---	---
	2,5	3,40	---	1,00	3,40	4,10	0,26	1,02	1,48	1,43	5,59	8,09	79	---	---	---	---	---	---	---
	3,5	3,80	---	1,00	3,80	4,40	0,26	1,28	1,71	1,43	7,02	9,40	79	---	---	---	---	---	---	---
	1,5+1,5	1,75	1,75	1,20	3,50	4,30	0,24	0,80	0,99	1,31	4,43	5,45	79	4,35	A	A++	4,62	3,00	908	0,50
	1,5+2,0	1,63	2,17	1,20	3,80	4,50	0,24	0,88	1,04	1,31	4,85	5,75	79	4,32	A	A++	4,61	3,20	972	0,70
	1,5+2,5	1,58	2,63	1,20	4,20	4,60	0,24	1,00	1,10	1,31	5,53	6,06	79	4,18	A	A++	4,60	3,20	972	0,60
	1,5+3,5	1,26	2,94	1,20	4,20	4,70	0,24	0,96	1,12	1,31	5,29	5,92	79	4,37	A	A++	4,63	3,20	968	0,50
	2,0+2,0	2,10	2,10	1,30	4,20	4,60	0,24	0,98	1,08	1,31	5,41	5,93	79	4,28	A	A++	4,64	3,20	966	0,60
	2,0+2,5	1,87	2,33	1,30	4,20	4,70	0,24	0,97	1,09	1,31	5,36	6,00	79	4,32	A	A++	4,60	3,20	973	0,50
	2,0+3,5	1,53	2,67	1,30	4,20	4,80	0,24	0,95	1,09	1,31	5,25	6,00	79	4,41	A	A++	4,60	3,20	974	0,40
	2,5+2,5	2,10	2,10	1,30	4,20	4,70	0,24	0,96	1,08	1,31	5,29	5,92	79	4,37	A	A++	4,60	3,20	974	0,50
	2,5+3,5	1,75	2,45	1,30	4,20	4,80	0,24	0,94	1,08	1,31	5,19	5,94	79	4,46	A	A++	4,61	3,20	971	0,40

Таблиці сполучень

Охолодження

Зовнішній блок	Внутрішній блок	Холодопродуктивність (кВт)		Повна продуктивність (кВт)			Споживана потужність (кВт)			Повний струм (А)			Коефіцієнт потужності (%)	EER	Клас енергоеф-і	АЕС - енергоеф-я за рік (кВт)	Сезонна ефективність			
		Приміщення А	Приміщення В	Мін.	Ном.	Макс.	Мін.	Ном.	Макс.	Мін.	Ном.	Макс.					Клас	SEER	Pdesign	AEC
2MXM50M2V1B9	1,5	1,50	---	1,40	1,50	2,20	0,31	0,32	0,52	1,53	1,55	2,53	89	---	---	---	---	---	---	---
	2,0	2,00	---	1,40	2,00	2,60	0,31	0,47	0,69	1,53	2,25	3,37	89	---	---	---	---	---	---	---
	2,5	2,50	---	1,40	2,50	3,10	0,31	0,67	0,92	1,53	3,27	4,50	89	---	---	---	---	---	---	---
	3,5	3,50	---	1,40	3,50	4,00	0,31	1,09	1,42	1,53	5,32	6,95	89	---	---	---	---	---	---	---
	4,2	4,20	---	1,40	4,20	4,70	0,31	1,59	1,75	1,53	7,73	8,57	89	---	---	---	---	---	---	---
	5,0	5,00	---	1,60	5,00	5,30	0,33	1,30	1,44	1,64	6,33	7,01	89	---	---	---	---	---	---	---
	1,5+1,5	1,50	1,50	1,60	3,00	3,20	0,33	0,62	0,66	1,64	3,03	3,24	89	4,84	A	310	A+++	8,80	3,00	120
	1,5+2,0	1,50	2,00	1,60	3,50	3,70	0,33	0,76	0,80	1,64	3,71	3,93	89	4,61	A	380	A+++	8,74	3,50	141
	1,5+2,5	1,50	2,50	1,60	4,00	4,20	0,33	0,94	0,99	1,64	4,60	4,83	89	4,25	A	471	A+++	8,64	4,00	162
	1,5+3,5	1,50	3,50	1,60	5,00	5,00	0,33	1,25	1,25	1,64	6,10	6,10	89	4,01	A	624	A+++	8,52	5,00	206
	1,5+4,2	1,32	3,68	1,60	5,00	5,40	0,33	1,23	1,54	1,64	6,04	6,53	89	4,05	A	618	A+++	8,55	5,00	205
	1,5+5,0	1,15	3,85	1,80	5,00	5,50	0,33	1,23	1,68	1,64	5,99	6,59	89	4,08	A	613	A+++	8,50	5,00	206
	2,0+2,0	2,00	2,00	1,80	4,00	5,00	0,33	0,94	1,28	1,64	4,60	5,75	89	4,25	A	471	A+++	8,71	4,00	161
	2,0+2,5	2,00	2,50	1,80	4,50	5,10	0,33	1,07	1,31	1,64	5,23	5,93	89	4,21	A	535	A+++	8,67	4,50	182
	2,0+3,5	1,82	3,18	1,80	5,00	5,40	0,33	1,24	1,49	1,64	6,05	6,54	89	4,04	A	619	A+++	8,54	5,00	205
	2,0+4,2	1,61	3,39	1,80	5,00	5,50	0,33	1,23	1,51	1,64	6,01	6,62	89	4,07	A	615	A+++	8,54	5,00	205
	2,0+5,0	1,43	3,57	1,80	5,00	5,50	0,33	1,22	1,44	1,64	5,95	6,55	89	4,11	A	609	A+++	8,51	5,00	208
	2,5+2,5	2,50	2,50	1,80	5,00	5,30	0,33	1,25	1,42	1,64	6,10	6,47	89	4,01	A	624	A+++	8,53	5,00	205
	2,5+3,5	2,08	2,92	1,80	5,00	5,40	0,33	1,23	1,43	1,64	6,02	6,51	89	4,06	A	616	A+++	8,56	5,00	205
	2,5+4,2	1,87	3,13	1,80	5,00	5,50	0,33	1,22	1,45	1,64	5,98	6,58	89	4,09	A	612	A+++	8,57	5,00	204
	2,5+5,0	1,67	3,33	1,80	5,00	5,50	0,33	1,21	1,38	1,64	5,92	6,52	89	4,13	A	606	A+++	8,52	5,00	206
	3,5+3,5	2,50	2,50	1,80	5,00	5,40	0,33	1,22	1,42	1,64	5,95	6,43	89	4,11	A	609	A+++	8,57	5,00	205
	3,5+4,2	2,27	2,73	1,80	5,00	5,50	0,33	1,21	1,40	1,64	5,90	6,49	89	4,14	A	604	A+++	8,60	5,00	204
	3,5+5,0	2,06	2,94	1,80	5,00	5,50	0,33	1,20	1,34	1,64	5,85	6,44	89	4,18	A	599	A+++	8,52	5,00	206
	4,2+4,2	2,50	2,50	1,80	5,00	5,50	0,33	1,20	1,38	1,64	5,88	6,47	89	4,16	A	601	A+++	8,56	5,00	205

Нагрівання

Зовнішній блок	Внутрішній блок	Теплопродуктивність (кВт)		Повна продуктивність (кВт)			Споживана потужність (кВт)			Повний струм (А)			Коефіцієнт потужності (%)	COP	Клас енергоеф-і	Сезонна ефективність				
		Приміщення А	Приміщення В	Мін.	Ном.	Макс.	Мін.	Ном.	Макс.	Мін.	Ном.	Макс.				Клас	SCOP	Pdesign	АЕС - енергоеф-я за рік (кВт)	Потужність резервного нагрівача при -10°C
2MXM50N2V1B	1,5	2,00	---	1,10	2,00	3,30	0,29	0,68	0,95	1,44	3,31	4,66	89	---	---	---	---	---	---	---
	2,0	3,00	---	1,10	3,00	3,70	0,27	0,82	1,13	1,33	3,99	5,52	89	---	---	---	---	---	---	---
	2,5	3,40	---	1,10	3,40	4,10	0,25	0,99	1,34	1,23	4,81	6,54	89	---	---	---	---	---	---	---
	3,5	4,00	---	1,10	4,00	4,60	0,25	1,24	1,53	1,23	6,03	7,46	89	---	---	---	---	---	---	---
	4,2	4,60	---	1,10	4,60	5,00	0,23	1,49	1,81	1,12	7,27	8,85	89	---	---	---	---	---	---	---
	5,0	5,50	---	1,20	5,50	5,60	0,23	1,35	1,51	1,12	6,56	9,01	89	---	---	---	---	---	---	---
	1,5+1,5	2,00	2,00	1,20	4,00	4,54	0,23	0,87	0,99	1,12	4,27	4,85	89	4,58	A	A++	4,79	3,30	965	0,50
	1,5+2,0	1,89	2,51	1,20	4,40	4,89	0,23	1,02	1,13	1,12	4,97	5,53	89	4,33	A	A++	4,66	3,80	1140	0,80
	1,5+2,5	1,80	3,00	1,20	4,80	5,19	0,23	1,18	1,27	1,12	5,75	6,22	89	4,08	A	A++	4,64	3,80	1146	0,60
	1,5+3,5	1,56	3,64	1,20	5,20	5,70	0,25	1,28	1,40	1,23	6,25	6,86	89	4,07	A	A++	4,61	4,00	1214	0,60
	1,5+4,2	1,47	4,13	1,20	5,60	5,96	0,25	1,37	1,46	1,23	6,71	7,15	89	4,08	A	A++	4,62	4,10	1241	0,70
	1,5+5,0	1,29	4,31	1,20	5,60	6,16	0,25	1,37	1,50	1,23	6,68	7,35	89	4,10	A	A++	4,63	4,20	1269	0,80
	2,0+2,0	2,60	2,60	1,20	5,20	5,70	0,23	1,27	1,40	1,12	6,22	6,82	89	4,09	A	A++	4,61	4,00	1214	0,60
	2,0+2,5	2,49	3,11	1,20	5,60	5,80	0,23	1,37	1,42	1,12	6,68	6,92	89	4,10	A	A++	4,61	4,10	1244	0,70
	2,0+3,5	2,04	3,56	1,20	5,60	5,90	0,25	1,36	1,43	1,23	6,65	7,01	89	4,12	A	A++	4,61	4,20	1275	0,80
	2,0+4,2	1,81	3,79	1,20	5,60	6,00	0,25	1,36	1,46	1,23	6,63	7,11	89	4,13	A	A++	4,63	4,20	1268	0,80
	2,0+5,0	1,60	4,00	1,20	5,60	6,20	0,25	1,35	1,50	1,23	6,60	7,31	89	4,15	A	A++	4,68	4,20	1255	0,80
	2,5+2,5	2,80	2,80	1,20	5,60	5,80	0,23	1,37	1,42	1,12	6,71	6,95	89	4,08	A	A++	4,61	4,20	1275	0,80
	2,5+3,5	2,33	3,27	1,20	5,60	6,00	0,25	1,38	1,48	1,23	6,76	7,25	89	4,05	A	A++	4,62	4,20	1272	0,80
	2,5+4,2	2,09	3,51	1,20	5,60	6,10	0,25	1,39	1,51	1,23	6,79	7,40	89	4,03	A	A++	4,65	4,20	1265	0,80
	2,5+5,0	1,87	3,73	1,30	5,60	6,30	0,25	1,41	1,58	1,23	6,88	7,74	89	3,98	A	A++	4,71	4,20	1249	0,80
	3,5+3,5	2,80	2,80	1,30	5,60	6,10	0,25	1,40	1,52	1,23	6,83	7,44	89	4,01	A	A++	4,66	4,20	1262	0,80
	3,5+4,2	2,55	3,05	1,30	5,60	6,20	0,25	1,40	1,55	1,23	6,84	7,58	89	4,00	A	A++	4,67	4,20	1258	0,80
	3,5+5,0	2,31	3,29	1,30	5,60	6,40	0,25	1,42	1,63	1,23	6,95	7,95	89	3,94	A	A++	4,75	4,20	1238	0,80
	4,2+4,2	2,80	2,80	1,30	5,60	6,30	0,25	1,41	1,58	1,23	6,88	7,74	89	3,98	A	A++	4,70	4,20	1251	0,80

Таблиці сполучень

Охолодження

Зовнішній блок	Внутрішній блок	Холодопродуктивність (кВт)			Повна продуктивність (кВт)			Споживана потужність (кВт)			Повний струм (A)			Коефіцієнт потужності (%)	EER	Клас енергоеф-і	AEC-енергоеф-я за рік (кВт)	Сезонна ефективність			
		Приміщення A	Приміщення B	Приміщення C	Мін.	Ном.	Макс.	Мін.	Ном.	Макс.	Мін.	Ном.	Макс.					Клас	SEER	Pdesign	AEC
3MXM40N2V1B	1,50	1,50	---	---	1,40	1,50	2,20	0,32	0,35	0,46	1,52	1,63	2,2	91	---	---	---	---	---	---	---
	2,00	2,00	---	---	1,40	2,00	2,90	0,32	0,48	0,71	1,52	2,28	3,4	91	---	---	---	---	---	---	---
	2,50	2,50	---	---	1,40	2,50	3,10	0,32	0,64	0,82	1,52	3,05	3,9	91	---	---	---	---	---	---	---
	3,50	3,50	---	---	1,40	3,50	4,10	0,32	0,98	1,19	1,52	4,68	5,7	91	---	---	---	---	---	---	---
	1,5+1,5	1,50	1,50	---	1,60	3,00	4,20	0,34	0,59	1,14	1,63	2,82	5,44	91	5,12	A	293	A+++	8,64	3,00	122
	1,5+2,0	1,50	2,00	---	1,60	3,50	4,20	0,34	0,71	1,12	1,63	3,40	5,33	91	4,96	A	353	A+++	8,59	3,50	143
	1,5+2,5	1,50	2,50	---	1,60	4,00	4,20	0,34	0,86	1,10	1,63	4,11	5,33	91	4,68	A	427	A+++	8,51	4,00	164
	1,5+3,5	1,20	2,80	---	1,60	4,00	4,20	0,34	0,85	1,08	1,63	4,07	5,33	91	4,72	A	424	A+++	8,50	4,00	165
	2,0+2,0	2,00	2,00	---	1,60	4,00	4,50	0,34	0,84	1,09	1,63	4,02	5,22	91	4,76	A	420	A+++	8,52	4,00	165
	2,0+2,5	1,78	2,22	---	1,60	4,00	4,50	0,34	0,83	1,07	1,63	3,97	5,22	91	4,82	A	415	A+++	8,52	4,00	165
	2,0+3,5	1,45	2,55	---	1,60	4,00	4,50	0,34	0,83	1,03	1,63	3,97	5,22	91	4,86	A	412	A+++	8,50	4,00	165
	2,5+2,5	2,00	2,00	---	1,60	4,00	4,50	0,34	0,83	1,05	1,63	3,97	5,22	91	4,84	A	413	A+++	8,51	4,00	165
	2,5+3,5	1,67	2,33	---	1,60	4,00	4,50	0,34	0,82	1,01	1,63	3,92	5,22	91	4,88	A	410	A+++	8,50	4,00	165
	3,5+3,5	2,00	2,00	---	1,60	4,00	4,50	0,34	0,82	0,99	1,63	3,92	5,11	91	4,92	A	407	A+++	8,50	4,00	165
	1,5+1,5+1,5	1,33	1,33	1,33	1,70	4,00	4,60	0,36	0,78	0,98	1,74	3,73	4,68	91	5,18	A	386	A+++	8,55	4,00	164
	1,5+1,5+2,0	1,20	1,20	1,60	1,70	4,00	4,60	0,36	0,77	0,96	1,74	3,68	4,68	91	5,20	A	385	A+++	8,55	4,00	164
	1,5+1,5+2,5	1,09	1,09	1,82	1,70	4,00	4,60	0,36	0,77	0,94	1,74	3,68	4,68	91	5,22	A	383	A+++	8,54	4,00	164
	1,5+1,5+3,5	0,92	0,92	2,15	1,70	4,00	4,60	0,36	0,76	0,90	1,74	3,64	4,68	91	5,26	A	380	A+++	8,53	4,00	165
	1,5+2,0+2,0	1,09	1,45	1,45	1,70	4,00	4,60	0,36	0,77	0,92	1,74	3,68	4,68	91	5,25	A	381	A+++	8,53	4,00	164
	1,5+2,0+2,5	1,00	1,33	1,67	1,70	4,00	4,60	0,36	0,76	0,91	1,74	3,64	4,68	91	5,29	A	378	A+++	8,54	4,00	164
	1,5+2,0+3,5	0,86	1,14	2,00	1,70	4,00	4,60	0,36	0,76	0,89	1,74	3,64	4,68	91	5,31	A	377	A+++	8,53	4,00	165
	1,5+2,5+2,5	0,92	1,54	1,54	1,70	4,00	4,60	0,36	0,76	0,87	1,74	3,64	4,68	91	5,27	A	380	A+++	8,53	4,00	165
	2,0+2,0+2,0	1,33	1,33	1,33	1,70	4,00	4,60	0,36	0,76	0,85	1,74	3,64	4,68	91	5,30	A	3,77	A+++	8,52	4,00	214
	2,0+2,0+2,5	1,23	1,23	1,54	1,70	4,00	4,60	0,36	0,76	0,83	1,74	3,64	4,68	91	5,32	A	376	A+++	8,51	4,00	165
	2,0+2,5+2,5	1,14	1,43	1,43	1,70	4,00	4,60	0,36	0,75	0,81	1,74	3,59	4,68	91	5,35	A	374	A+++	8,50	4,00	165

Нагрівання

Зовнішній блок	Внутрішній блок	Холодопродуктивність (кВт)			Повна продуктивність (кВт)			Споживана потужність (кВт)			Повний струм (A)			Коефіцієнт потужності (%)	COP	Клас енергоеф-і	Сезонна ефективність				
		Приміщення A	Приміщення B	Приміщення C	Мін.	Ном.	Макс.	Мін.	Ном.	Макс.	Мін.	Ном.	Макс.				клас	SCOP	Pdesign	AEC-енергоеф-я за рік (кВт)	Потужність резервного нагрівача при -10°C
3MXM40N2V1B	1,50	2,30	---	---	1,10	2,30	3,30	0,30	0,60	0,82	1,38	2,77	3,83	93	---	---	---	---	---	---	---
	2,00	2,70	---	---	1,10	2,70	3,70	0,30	0,76	1,23	1,38	3,51	5,75	93	---	---	---	---	---	---	---
	2,50	3,40	---	---	1,10	3,40	4,10	0,30	1,01	1,28	1,38	4,68	5,96	93	---	---	---	---	---	---	---
	3,50	4,20	---	---	1,10	4,20	4,80	0,30	1,42	1,71	1,38	6,60	7,98	93	---	---	---	---	---	---	---
	1,5+1,5	1,80	1,80	---	1,20	3,60	5,00	0,32	0,69	1,30	1,49	3,23	6,07	93	5,25	A	A++	4,60	3,60	1096	0,50
	1,5+2,0	1,54	2,06	---	1,20	3,60	5,00	0,32	0,69	1,28	1,49	3,23	5,96	93	5,29	A	A++	4,62	3,60	1091	0,50
	1,5+2,5	1,50	2,50	---	1,20	4,00	5,00	0,32	0,86	1,26	1,49	4,03	5,96	93	4,68	A	A+	4,39	4,20	1338	0,70
	1,5+3,5	1,38	3,22	---	1,20	4,60	5,00	0,32	0,98	1,22	1,49	4,59	5,96	93	4,72	A	A+	4,28	4,80	1570	0,80
	2,0+2,0	2,30	2,30	---	1,20	4,60	5,00	0,32	0,97	1,25	1,49	4,54	5,85	93	4,76	A	A+	4,24	4,80	1582	0,90
	2,0+2,5	2,04	2,56	---	1,20	4,60	5,00	0,32	0,98	1,23	1,49	4,59	5,85	93	4,72	A	A+	4,27	4,80	1572	0,90
	2,0+3,5	1,67	2,93	---	1,20	4,60	5,00	0,32	0,97	1,19	1,49	4,54	5,85	93	4,76	A	A+	4,30	4,80	1560	0,80
	2,5+2,5	2,30	2,30	---	1,20	4,60	5,00	0,32	0,96	1,21	1,49	4,49	5,85	93	4,84	A	A+	4,34	4,80	1548	0,90
	2,5+3,5	1,92	2,68	---	1,20	4,60	5,00	0,32	0,95	1,17	1,49	4,45	5,85	93	4,88	A	A+	4,37	4,80	1537	0,80
	3,5+3,5	2,30	2,30	---	1,20	4,60	5,00	0,32	0,94	1,15	1,49	4,40	5,75	93	4,92	A	A+	4,38	5,00	1598	0,90
	1,5+1,5+1,5	1,53	1,53	1,53	1,30	4,60	5,10	0,32	0,89	1,02	1,49	4,17	4,79	93	5,18	A	A++	4,65	5,00	1505	0,90
	1,5+1,5+2,0	1,38	1,38	1,84	1,30	4,60	5,10	0,32	0,89	1,01	1,49	4,17	4,72	93	5,2	A	A++	4,63	5,00	1511	0,90
	1,5+1,5+2,5	1,25	1,25	2,09	1,30	4,60	5,10	0,32	0,89	0,99	1,49	4,17	4,63	93	5,22	A	A++	4,61	5,00	1517	0,90
	1,5+1,5+3,5	1,06	1,06	2,48	1,30	4,60	5,10	0,32	0,88	0,97	1,49	4,12	4,53	93	5,26	A	A++	4,61	5,00	1518	0,90
	1,5+2,0+2,0	1,25	1,67	1,67	1,30	4,60	5,10	0,32	0,88	0,95	1,49	4,12	4,44	93	5,25	A	A++	4,60	5,00	1520	0,90
	1,5+2,0+2,5	1,15	1,53	1,92	1,30	4,60	5,10	0,32	0,87	0,93	1,49	4,07	4,35	93	5,29	A	A++	4,60	5,00	1521	0,90
	1,5+2,0+3,5	0,99	1,31	2,30	1,30	4,60	5,10	0,32	0,87	0,91	1,49	4,07	4,25	93	5,31	A	A++	4,62	5,00	1515	0,90
	1,5+2,5+2,5	1,06	1,77	1,77	1,30	4,60	5,10	0,32	0,88	0,87	1,49	4,12	4,07	93	5,27	A	A++	4,62	5,00	1513	0,90
	2,0+2,0+2,0	1,53	1,53	1,53	1,30	4,60	5,10	0,32	0,87	0,89	1,49	4,07	4,16	93	5,3	A	A++	4,60	5,00	1521	0,90
	2,0+2,0+2,5	1,42	1,42	1,77	1,30	4,60	5,10	0,32	0,87	0,86	1,49	4,07	4,02	93	5,32	A	A++	4,62	5,00	1515	0,90
	2,0+2,5+2,5	1,31	1,64	1,64	1,30	4,60	5,10	0,32	0,86	0,84	1,49	4,03	3,93	93	5,35	A	A++	4,63	5,00	1512	0,90

Таблиці сполучень

Охолодження

Зовнішній блок	Внутрішній блок	Холодопродуктивність (кВт)			Повна продуктивність (кВт)			Споживана потужність (кВт)			Повний струм (А)			Коефіцієнт потужності (%)	EER	Клас енергоеф-і	АЕС - енергоеф-я за рік (кВт)	Сезонна ефективність			
		Приміщення A	Приміщення B		Мін.	Ном.	Макс.	Мін.	Ном.	Макс.	Мін.	Ном.	Макс.					Клас	SEER	Pdesign	AEC
3MXM52N2V1B	1,5	1,50	---	---	1,40	1,50	2,40	0,34	0,36	0,63	1,50	1,62	2,86	96	---	---	---	---	---	---	---
	2,0	2,00	---	---	1,60	2,00	3,00	0,36	0,48	0,78	1,60	2,17	3,51	96	---	---	---	---	---	---	---
	2,5	2,50	---	---	1,60	2,50	3,20	0,36	0,64	0,87	1,62	2,89	3,92	96	---	---	---	---	---	---	---
	3,5	3,50	---	---	1,60	3,50	4,20	0,37	0,98	1,30	1,63	4,43	5,88	96	---	---	---	---	---	---	---
	4,2	4,20	---	---	1,60	4,20	4,60	0,37	1,21	1,49	1,63	5,47	6,70	96	---	---	---	---	---	---	---
	5,0	---	5,00	---	1,60	5,00	5,40	0,35	1,76	2,03	1,55	7,94	9,18	96	---	---	---	---	---	---	---
	1,5+1,5	1,50	1,50	---	1,70	3,00	4,70	0,35	0,55	1,32	1,55	2,50	5,98	96	5,48	A	274	A+++	8,64	3,00	122
	1,5+2,0	1,50	2,00	---	1,70	3,50	4,70	0,35	0,66	1,30	1,55	2,99	5,88	96	5,31	A	330	A+++	8,60	3,50	143
	1,5+2,5	1,50	2,50	---	1,70	4,00	5,00	0,35	0,78	1,92	1,55	3,54	8,66	96	5,16	A	388	A+++	8,54	4,00	164
	1,5+3,5	1,50	3,50	---	1,70	5,00	6,00	0,35	1,06	2,17	1,55	4,81	9,80	96	4,75	A	527	A+++	8,51	5,00	206
	1,5+4,2	1,37	3,83	---	1,70	5,20	6,10	0,35	1,10	2,26	1,55	4,99	10,21	96	4,74	A	549	A+++	8,51	5,20	214
	1,5+5,0	1,20	4,00	---	1,70	5,20	6,30	0,35	1,10	2,28	1,55	4,99	10,31	96	4,77	A	546	A+++	8,50	5,20	215
	2,0+2,0	2,00	2,00	---	1,70	4,00	6,00	0,35	0,85	2,25	1,55	3,85	10,16	96	4,72	A	424	A+++	8,52	4,00	165
	2,0+2,5	2,00	2,50	---	1,70	4,50	6,20	0,35	0,95	2,21	1,55	4,31	9,99	96	4,74	A	475	A+++	8,50	4,50	186
	2,0+3,5	1,89	3,31	---	1,70	5,20	6,30	0,35	1,10	2,30	1,55	4,99	10,38	96	4,76	A	547	A+++	8,53	5,20	214
	2,0+4,2	1,68	3,52	---	1,70	5,20	6,30	0,35	1,09	2,25	1,55	4,94	10,18	96	4,78	A	544	A+++	8,52	5,20	214
	2,0+5,0	1,49	3,71	---	1,70	5,20	6,50	0,35	1,09	2,19	1,55	4,94	9,89	96	4,80	A	542	A+++	8,51	5,20	214
	2,5+2,5	2,50	2,50	---	1,70	5,00	6,30	0,35	1,04	2,34	1,55	4,72	10,59	96	4,85	A	516	A+++	8,59	5,00	204
	2,5+3,5	2,17	3,03	---	1,70	5,20	6,30	0,35	1,09	2,28	1,55	4,94	10,31	96	4,78	A	544	A+++	8,58	5,20	213
	2,5+4,2	1,94	3,26	---	1,70	5,20	6,40	0,35	1,09	2,30	1,55	4,94	10,41	96	4,80	A	542	A+++	8,56	5,20	213
	2,5+5,0	1,73	3,47	---	1,70	5,20	6,50	0,35	1,06	2,14	1,55	4,81	9,68	96	4,92	A	529	A+++	8,53	5,20	214
	3,5+3,5	2,60	2,60	---	1,70	5,20	6,40	0,35	1,08	2,28	1,55	4,90	10,31	96	4,82	A	540	A+++	8,57	5,20	213
	3,5+4,2	2,36	2,84	---	1,70	5,20	6,40	0,35	1,08	2,26	1,55	4,90	10,21	96	4,83	A	539	A+++	8,55	5,20	213
	3,5+5,0	2,14	3,06	---	1,70	5,20	6,60	0,35	1,06	2,19	1,55	4,81	9,89	96	4,94	A	527	A+++	8,50	5,20	215
	4,2+4,2	2,60	2,60	---	1,70	5,20	6,50	0,35	1,07	2,24	1,55	4,85	10,11	96	4,88	A	533	A+++	8,54	5,20	213
	1,5+1,5+1,5	1,50	1,50	1,50	1,80	4,50	6,70	0,37	0,90	2,28	1,65	4,08	10,30	96	5,00	A	450	A+++	8,58	4,50	184
	1,5+1,5+2,0	1,50	1,50	2,00	1,80	5,00	6,70	0,37	1,06	2,26	1,65	4,81	10,20	96	4,76	A	526	A+++	8,51	5,20	214
	1,5+1,5+2,5	1,42	1,42	2,36	1,80	5,20	6,70	0,37	1,09	2,23	1,65	4,94	10,10	96	4,78	A	544	A+++	8,50	5,20	215
	1,5+1,5+3,5	1,20	1,20	2,80	1,90	5,20	6,80	0,37	1,09	2,28	1,65	4,94	10,30	96	4,81	A	541	A+++	8,50	5,20	215
	1,5+1,5+4,2	1,08	1,08	3,03	1,90	5,20	6,80	0,37	1,08	2,26	1,65	4,90	10,20	96	4,83	A	539	A+++	8,50	5,20	215
	1,5+1,5+5,0	0,98	0,98	3,25	2,00	5,20	7,10	0,35	1,05	2,17	1,55	4,76	9,80	96	4,98	A	523	A++	8,24	5,20	221
	1,5+2,0+2,0	1,42	1,89	1,89	1,80	5,20	6,70	0,37	1,10	2,21	1,65	4,99	10,00	96	4,77	A	546	A+++	8,50	5,20	215
	1,5+2,0+2,5	1,30	1,73	2,17	1,80	5,20	6,70	0,37	1,09	2,19	1,65	4,94	9,90	96	4,79	A	543	A+++	8,50	5,20	215
	1,5+2,0+3,5	1,11	1,49	2,60	1,90	5,20	6,80	0,37	1,08	2,23	1,65	4,90	10,10	96	4,82	A	540	A+++	8,50	5,20	215
	1,5+2,0+4,2	1,01	1,35	2,84	1,90	5,20	6,80	0,37	1,08	2,19	1,65	4,90	9,90	96	4,84	A	538	A+++	8,50	5,20	215
	1,5+2,0+5,0	0,92	1,22	3,06	2,00	5,20	7,20	0,35	1,04	2,15	1,55	4,72	9,70	96	5,01	A	519	A++	8,24	5,20	221
	1,5+2,5+2,5	1,20	2,00	2,00	1,80	5,20	6,70	0,37	1,09	2,17	1,65	4,94	9,80	96	4,81	A	541	A+++	8,52	5,20	214
	1,5+2,5+3,5	1,04	1,73	2,43	1,90	5,20	6,80	0,37	1,08	2,21	1,65	4,90	10,00	96	4,85	A	537	A+++	8,51	5,20	214
	1,5+2,5+4,2	0,95	1,59	2,66	1,90	5,20	6,80	0,37	1,07	2,19	1,65	4,85	9,90	96	4,87	A	534	A+++	8,50	5,20	214
	1,5+2,5+5,0	0,87	1,44	2,89	2,00	5,20	7,30	0,35	1,04	2,17	1,55	4,72	9,80	96	5,03	A	517	A++	8,17	5,20	223
	1,5+3,5+3,5	0,92	2,14	2,14	1,80	5,20	7,30	0,37	1,07	2,15	1,65	4,85	9,70	96	4,89	A	532	A+++	8,50	5,20	215
	2,0+2,0+2,0	1,73	1,73	1,73	1,80	5,20	7,00	0,37	1,07	2,22	1,65	4,85	10,05	96	4,87	A	534	A+++	8,51	5,20	214
	2,0+2,0+2,5	1,60	1,60	2,00	1,80	5,20	7,00	0,37	1,06	2,21	1,65	4,81	10,00	96	4,94	A	527	A+++	8,51	5,20	214
	2,0+2,0+3,5	1,39	1,39	2,43	1,90	5,20	7,20	0,39	1,05	2,17	1,75	4,76	9,80	96	4,96	A	525	A+++	8,50	5,20	214
	2,0+2,0+4,2	1,27	1,27	2,66	1,90	5,20	7,20	0,39	1,04	2,15	1,75	4,72	9,70	96	5,00	A	520	A+++	8,50	5,20	214
	2,0+2,0+5,0	1,16	1,16	2,89	2,00	5,20	7,30	0,37	1,03	2,19	1,65	4,67	9,91	96	5,05	A	515	A++	8,14	5,20	224
	2,0+2,5+2,5	1,49	1,86	1,86	1,80	5,20	7,10	0,39	1,05	2,12	1,75	4,76	9,60	96	4,98	A	523	A+++	8,51	5,20	214
	2,0+2,5+3,5	1,30	1,63	2,28	1,90	5,20	7,20	0,39	1,04	2,15	1,75	4,72	9,70	96	5,01	A	519	A+++	8,50	5,20	215
	2,0+2,5+4,2	1,20	1,49	2,51	1,90	5,20	7,20	0,39	1,04	2,14	1,75	4,72	9,65	96	5,03	A	517	A+++	8,50	5,20	214
	2,0+3,5+3,5	1,16	2,02	2,02	1,90	5,20	7,30	0,39	1,04	2,15	1,75	4,72	9,70	96	5,02	A	518	A+++	8,50	5,20	215
	2,5+2,5+2,5	1,73	1,73	1,73	1,90	5,20	7,10	0,39	1,04	2,19	1,75	4,72	9,90	96	5,00	A	520	A+++	8,50	5,20	215
	2,5+2,5+3,5	1,53	1,53	2,14	1,90	5,20	7,20	0,39	1,04	2,16	1,75	4,72	9,75	96	5,02	A	518	A+++	8,50	5,20	215

Таблиці сполучень

Нагрівання

Зовнішній блок	Внутрішній блок	Холодопродуктивність (кВт)			Повна продуктивність (кВт)			Споживана потужність (кВт)			Повний струм (A)			Коефіцієнт потужності (%)	COP	Клас енергоеф-і	Сезонна ефективність				
		Приміщення A	Приміщення B	Приміщення C	Мін.	Ном.	Макс.	Мін.	Ном.	Макс.	Мін.	Ном.	Макс.				клас	SCOP	Pdesign	AEC	Потужність резервного нагрівача при -10°C
3MXM52N2V1B	1,5	0,23	---	---	1,10	2,30	3,40	0,30	0,57	1,09	1,34	2,55	4,94	96	---	---	---	---	---	---	---
	2,0	0,27	---	---	1,10	2,70	3,80	0,30	0,76	1,27	1,34	3,40	5,75	96	---	---	---	---	---	---	---
	2,5	0,34	---	---	1,10	3,40	4,20	0,30	1,01	1,36	1,34	4,54	6,16	96	---	---	---	---	---	---	---
	3,5	0,42	---	---	1,10	4,20	4,80	0,30	1,42	1,74	1,34	6,39	7,88	96	---	---	---	---	---	---	---
	4,2	0,48	---	---	1,10	4,80	5,60	0,30	1,62	2,03	1,34	7,32	9,18	96	---	---	---	---	---	---	---
	5,0	---	0,58	---	1,10	5,80	6,80	0,30	2,17	2,58	1,34	9,80	11,68	96	---	---	---	---	---	---	---
	1,5+1,5	0,18	0,18	---	1,20	3,60	5,80	0,32	0,67	1,62	1,44	3,04	7,34	96	5,42	A	A++	4,60	3,60	1095	0,5
	1,5+2,0	0,17	0,23	---	1,20	4,00	5,80	0,32	0,77	1,60	1,44	3,49	7,25	96	5,21	A	A++	4,65	3,60	1084	0,5
	1,5+2,5	0,17	0,28	---	1,20	4,50	6,90	0,32	0,91	2,06	1,44	4,13	9,33	96	4,96	A	A+	4,44	4,20	1325	0,7
	1,5+3,5	0,17	0,39	---	1,20	5,50	7,00	0,32	1,22	2,25	1,44	5,53	10,19	96	4,53	A	A+	4,30	4,80	1562	0,8
	1,5+4,2	0,16	0,44	---	1,20	6,00	7,00	0,32	1,42	2,23	1,44	6,44	10,10	96	4,24	A	A+	4,34	4,80	1546	0,8
	1,5+5,0	0,16	0,52	---	1,30	6,80	7,20	0,32	1,58	2,30	1,44	7,16	10,42	96	4,33	A	A+	4,47	4,80	1501	0,7
	2,0+2,0	0,34	0,34	---	1,20	6,80	7,00	0,32	1,59	2,26	1,44	7,21	10,24	96	4,28	A	A+	4,27	4,80	1573	0,9
	2,0+2,5	0,30	0,38	---	1,20	6,80	7,00	0,32	1,58	2,25	1,44	7,16	10,19	96	4,32	A	A+	4,30	4,80	1563	0,9
	2,0+3,5	0,25	0,43	---	1,20	6,80	7,10	0,32	1,57	2,26	1,44	7,12	10,24	96	4,34	A	A+	4,33	4,80	1552	0,8
	2,0+4,2	0,22	0,46	---	1,20	6,80	7,10	0,32	1,56	2,24	1,44	7,07	10,14	96	4,36	A	A+	4,36	4,80	1541	0,8
	2,0+5,0	0,19	0,49	---	1,40	6,80	7,20	0,32	1,53	2,28	1,44	6,93	10,32	96	4,46	A	A+	4,50	4,80	1492	0,7
	2,5+2,5	0,34	0,34	---	1,20	6,80	7,00	0,32	1,53	2,23	1,44	6,93	10,10	96	4,45	A	A+	4,38	4,80	1533	0,9
	2,5+3,5	0,28	0,40	---	1,30	6,80	7,20	0,32	1,53	2,35	1,44	6,93	10,64	96	4,46	A	A+	4,41	4,80	1523	0,8
	2,5+4,2	0,25	0,43	---	1,30	6,80	7,20	0,32	1,52	2,33	1,44	6,89	10,55	96	4,48	A	A+	4,45	4,80	1508	0,8
	2,5+5,0	0,23	0,45	---	1,40	6,80	7,40	0,32	1,50	2,33	1,44	6,80	10,52	96	4,54	A	A+	4,53	4,80	1482	0,7
	3,5+3,5	0,34	0,34	---	1,40	6,80	7,30	0,32	1,52	2,38	1,44	6,89	10,78	96	4,50	A	A+	4,40	5,00	1590	0,9
	3,5+4,2	0,31	0,37	---	1,40	6,80	7,30	0,32	1,51	2,36	1,44	6,84	10,69	96	4,52	A	A+	4,43	5,00	1579	0,9
	3,5+5,0	0,28	0,40	---	1,45	6,80	7,50	0,32	1,50	2,30	1,44	6,80	10,42	96	4,56	A	A+	4,52	5,00	1548	0,8
	4,2+4,2	0,34	0,34	---	1,40	6,80	7,30	0,32	1,50	2,35	1,44	6,80	10,62	96	4,55	A	A+	4,46	5,00	1569	0,9
	1,5+1,5+1,5	0,23	0,23	0,23	1,30	6,80	8,00	0,32	1,40	2,12	1,44	6,35	9,60	96	4,87	A	A++	4,60	5,00	1522	0,9
	1,5+1,5+2,0	0,20	0,20	0,27	1,30	6,80	8,00	0,32	1,40	2,10	1,44	6,35	9,51	96	4,88	A	A++	4,61	5,00	1517	0,9
	1,5+1,5+2,5	0,19	0,19	0,31	1,30	6,80	8,00	0,32	1,39	2,08	1,44	6,30	9,42	96	4,91	A	A++	4,63	5,00	1512	0,9
	1,5+1,5+3,5	0,16	0,16	0,37	1,40	6,80	8,10	0,32	1,38	2,13	1,44	6,25	9,65	96	4,94	A	A++	4,65	5,00	1506	0,9
	1,5+1,5+4,2	0,14	0,14	0,40	1,40	6,80	8,10	0,32	1,38	2,11	1,44	6,25	9,56	96	4,96	A	A++	4,66	5,00	1500	0,9
	1,5+1,5+5,0	0,13	0,13	0,43	1,60	6,80	8,30	0,32	1,32	2,09	1,44	5,98	9,47	96	5,18	A	A++	4,83	5,00	1448	0,8
	1,5+2,0+2,0	0,19	0,25	0,25	1,30	6,80	8,00	0,32	1,39	2,14	1,44	6,30	9,69	96	4,90	A	A++	4,62	5,00	1515	0,9
	1,5+2,0+2,5	0,17	0,23	0,28	1,30	6,80	8,00	0,32	1,38	2,12	1,44	6,25	9,60	96	4,93	A	A++	4,64	5,00	1509	0,9
	1,5+2,0+3,5	0,15	0,19	0,34	1,40	6,80	8,10	0,32	1,37	2,16	1,44	6,21	9,78	96	4,97	A	A++	4,65	5,00	1503	0,9
	1,5+2,0+4,2	0,13	0,18	0,37	1,40	6,80	8,10	0,32	1,36	2,14	1,44	6,16	9,69	96	5,00	A	A++	4,67	5,00	1498	0,9
	1,5+2,0+5,0	0,12	0,16	0,40	1,60	6,80	8,30	0,32	1,31	2,07	1,44	5,94	9,38	96	5,22	A	A++	4,85	5,00	1443	0,8
	1,5+2,5+2,5	0,16	0,26	0,26	1,30	6,80	8,00	0,32	1,38	2,12	1,44	6,25	9,60	96	4,95	A	A++	4,64	5,00	1507	0,9
	1,5+2,5+3,5	0,14	0,23	0,32	1,40	6,80	8,10	0,32	1,37	2,13	1,44	6,21	9,65	96	4,99	A	A++	4,66	5,00	1501	0,9
	1,5+2,5+4,2	0,12	0,21	0,35	1,40	6,80	8,10	0,32	1,36	2,11	1,44	6,16	9,56	96	5,01	A	A++	4,68	5,00	1495	0,9
	1,5+2,5+5,0	0,11	0,19	0,38	1,60	6,80	8,30	0,32	1,30	2,09	1,44	5,89	9,47	96	5,26	A	A++	4,86	5,00	1438	0,8
	1,5+3,5+3,5	0,12	0,28	0,28	1,30	6,80	8,20	0,32	1,36	2,14	1,44	6,16	9,69	96	5,02	A	A++	4,70	5,00	1489	0,9
	2,0+2,0+2,0	0,23	0,23	0,23	1,30	6,80	8,00	0,32	1,39	2,13	1,44	6,30	9,65	96	4,91	A	A++	4,61	5,00	1516	0,9
	2,0+2,0+2,5	0,21	0,21	0,26	1,30	6,80	8,00	0,32	1,38	2,11	1,44	6,25	9,56	96	4,95	A	A++	4,63	5,00	1510	0,9
	2,0+2,0+3,5	0,18	0,18	0,32	1,40	6,80	8,10	0,32	1,37	2,12	1,44	6,21	9,60	96	4,98	A	A++	4,66	5,00	1501	0,9
	2,0+2,0+4,2	0,17	0,17	0,35	1,40	6,80	8,10	0,32	1,36	2,10	1,44	6,16	9,51	96	5,01	A	A++	4,68	5,00	1496	0,9
	2,0+2,0+5,0	0,15	0,15	0,38	1,60	6,80	8,30	0,32	1,29	2,08	1,44	5,85	9,42	96	5,30	A	A++	4,88	5,00	1434	0,8
	2,0+2,5+2,5	0,19	0,24	0,24	1,30	6,80	8,00	0,32	1,37	2,09	1,44	6,21	9,47	96	4,99	A	A++	4,64	5,00	1508	0,9
	2,0+2,5+3,5	0,17	0,21	0,30	1,50	6,80	8,10	0,32	1,36	2,11	1,44	6,16	9,56	96	5,03	A	A++	4,67	5,00	1499	0,9
	2,0+2,5+4,2	0,16	0,20	0,33	1,50	6,80	8,10	0,32	1,35	2,11	1,44	6,12	9,56	96	5,07	A	A++	4,68	5,00	1493	0,9
	2,0+3,5+3,5	0,15	0,26	0,26	1,50	6,80	8,20	0,32	1,35	2,15	1,44	6,12	9,74	96	5,05	A	A++	4,68	5,00	1496	0,9
	2,5+2,5+2,5	0,23	0,23	0,23	1,40	6,80	8,00	0,32	1,36	2,07	1,44	6,16	9,38	96	5,02	A	A++	4,65	5,00	1505	0,9
	2,5+2,5+3,5	0,20	0,20	0,28	1,50	6,80	8,10	0,32	1,35	2,09	1,44	6,12	9,47	96	5,05	A	A++	4,68	5,00	1496	0,9

Таблиці сполучень

Охолодження

Зовнішній блок	Внутрішній блок	Холодопродуктивність (кВт)			Повна продуктивність (кВт)			Споживана потужність (кВт)			Повний струм (A)			Коефіцієнт потужності (%)	EER	Клас енергоеф-і	AEC-енергоєф-я за рік (кВт)	Сезонна ефективність			
		Приміщення A	Приміщення B		Мін.	Ном.	Макс.	Мін.	Ном.	Макс.	Мін.	Ном.	Макс.					Клас	SEER	Pdesign	AEC
	1,5	1,60	---	---	1,52	1,60	2,49	0,40	0,42	0,59	1,82	1,98	2,71	95	---	---	---	---	---	---	---
	2,0	2,00	---	---	1,66	2,00	2,68	0,42	0,43	0,60	1,91	2,08	2,75	95	---	---	---	---	---	---	---
	2,5	2,50	---	---	1,74	2,50	3,44	0,44	0,44	0,82	2,00	2,62	3,77	95	---	---	---	---	---	---	---
	3,5	3,50	---	---	1,93	3,50	4,86	0,46	0,46	1,43	2,09	3,84	6,53	95	---	---	---	---	---	---	---
	4,2	---	---	4,20	1,93	4,20	5,33	0,46	0,46	1,44	2,09	3,93	6,57	95	---	---	---	---	---	---	---
	5,0	---	---	5,00	1,94	5,00	6,03	0,44	0,44	2,13	2,00	7,20	9,77	95	---	---	---	---	---	---	---
	6,0	---	---	6,00	1,94	6,00	6,51	0,44	0,44	2,13	2,00	7,29	9,77	95	---	---	---	---	---	---	---
	1,5+1,5	1,50	1,50	---	1,95	3,00	4,79	0,40	0,51	1,15	1,81	2,34	5,25	95	5,96	A	255	A++	7,29	3,00	144
	1,5+2,0	1,50	2,00	---	1,95	3,50	4,96	0,40	0,62	1,22	1,81	2,84	5,58	95	5,66	A	310	A++	7,53	3,50	163
	1,5+2,5	1,50	2,50	---	1,95	4,00	5,28	0,40	0,75	1,36	1,81	3,44	6,23	95	5,36	A	375	A++	7,75	4,00	181
	1,5+3,5	1,50	3,50	---	1,95	5,00	6,17	0,39	1,04	1,83	1,77	4,76	8,39	95	4,81	A	520	A++	7,80	5,00	225
	1,5+4,2	1,50	4,20	---	1,95	5,70	6,39	0,39	1,27	1,96	1,77	5,82	8,96	95	4,51	A	635	A++	7,84	5,70	255
	1,5+5,0	1,50	5,00	---	1,95	6,50	7,08	0,38	1,50	2,23	1,73	6,87	10,22	95	4,36	A	750	A++	7,86	6,50	290
	1,5+6,0	1,36	5,44	---	1,96	6,80	7,59	0,37	1,62	2,36	1,68	7,42	10,79	95	4,21	A	810	A++	7,81	6,80	305
	2,0+2,0	2,00	2,00	---	1,95	4,00	5,12	0,40	0,75	1,29	1,81	3,44	5,91	95	5,36	A	375	A++	7,75	4,00	181
	2,0+2,5	2,00	2,50	---	1,95	4,50	5,44	0,40	0,89	1,43	1,81	4,08	6,56	95	5,06	A	445	A++	7,80	4,50	202
	2,0+3,5	2,00	3,50	---	1,95	5,50	6,30	0,39	1,17	1,91	1,77	5,36	8,76	95	4,71	A	585	A++	7,91	5,50	244
	2,0+4,2	2,00	4,20	---	1,95	6,20	6,51	0,39	1,43	2,05	1,77	6,55	9,37	95	4,36	A	715	A++	7,88	6,20	276
	2,0+5,0	1,94	4,86	---	1,95	6,80	7,26	0,38	1,59	2,36	1,73	7,28	10,79	95	4,28	A	795	A++	7,78	6,80	306
	2,0+6,0	1,70	5,10	---	1,96	6,80	7,71	0,37	1,61	2,45	1,68	7,37	11,20	95	4,23	A	805	A++	7,71	6,80	309
	2,5+2,5	2,50	2,50	---	1,95	5,00	6,10	0,41	1,01	1,78	1,89	4,63	8,15	95	4,96	A	505	A++	7,81	5,00	224
	2,5+3,5	2,50	3,50	---	1,95	6,00	6,57	0,40	1,29	2,11	1,81	5,91	9,65	95	4,66	A	645	A++	7,94	6,00	265
	2,5+4,2	2,50	4,20	---	1,95	6,70	6,95	0,40	1,51	2,38	1,81	6,92	10,88	95	4,46	A	755	A++	7,99	6,70	294
	2,5+5,0	2,27	4,53	---	1,95	6,80	7,37	0,37	1,50	2,45	1,68	6,87	11,20	95	4,56	A	750	A++	7,93	6,80	300
	2,5+6,0	2,00	4,80	---	1,96	6,80	7,71	0,35	1,48	2,45	1,60	6,78	11,20	95	4,61	A	740	A++	7,90	6,80	301
	3,5+3,5	3,40	3,40	---	1,95	6,80	7,13	0,38	1,45	2,37	1,73	6,64	10,83	95	4,70	A	725	A++	8,02	6,80	297
	3,5+4,2	3,09	3,71	---	1,95	6,80	7,24	0,38	1,45	2,46	1,73	6,64	11,24	95	4,72	A	725	A++	8,00	6,80	298
	3,5+5,0	2,80	4,00	---	1,95	6,80	7,76	0,35	1,42	2,78	1,60	6,50	12,71	95	4,82	A	710	A++	7,92	6,80	301
	3,5+6,0	2,51	4,29	---	2,26	6,80	8,07	0,40	1,40	2,72	1,81	6,41	12,46	95	4,87	A	700	A++	7,89	6,80	302
	4,2+4,2	---	3,40	3,40	1,95	6,80	7,14	0,38	1,44	2,37	1,73	6,60	10,83	95	4,74	A	720	A++	7,98	6,80	298
	4,2+5,0	---	3,10	3,70	1,95	6,80	7,77	0,35	1,41	2,78	1,60	6,46	12,71	95	4,84	A	705	A++	7,90	6,80	302
	4,2+6,0	---	2,80	4,00	2,26	6,80	8,08	0,40	1,40	2,72	1,81	6,41	12,46	95	4,89	A	700	A++	7,87	6,80	303
	5,0+5,0	---	3,40	3,40	2,34	6,80	8,22	0,43	1,38	2,98	1,98	6,32	13,65	95	4,94	A	690	A++	7,88	6,80	302
	5,0+6,0	---	3,09	3,71	2,47	6,80	8,45	0,44	1,37	2,92	2,02	6,28	13,36	95	4,99	A	685	A++	7,85	6,80	304
	1,5+1,5+1,5	1,50	1,50	1,50	1,96	4,50	6,40	0,39	0,61	1,57	1,77	2,80	7,17	95	7,46	A	305	A+++	8,54	4,50	185
	1,5+1,5+2,0	1,44	1,44	1,92	1,96	4,80	6,56	0,39	0,70	1,65	1,77	3,21	7,54	95	6,86	A	350	A+++	8,52	4,80	198
	1,5+1,5+2,5	1,36	1,36	2,27	1,96	5,00	6,72	0,39	0,80	1,73	1,77	3,67	7,90	95	6,26	A	400	A+++	8,50	5,00	206
	1,5+1,5+3,5	1,50	1,50	3,50	1,96	6,50	7,11	0,38	1,56	1,92	1,73	7,14	8,80	95	4,19	A	780	A++	7,85	6,50	290
	1,5+1,5+4,2	1,42	1,42	3,97	1,96	6,80	7,33	0,38	1,80	2,05	1,73	8,24	9,37	95	3,79	A	900	A++	7,71	6,80	309
	1,5+1,5+5,0	1,28	1,28	4,25	1,96	6,80	7,74	0,36	1,75	2,22	1,64	8,01	10,14	95	3,89	A	875	A++	7,64	6,80	312
	1,5+1,5+6,0	1,13	1,13	4,53	2,31	6,80	7,99	0,40	1,73	2,17	1,85	7,92	9,94	95	3,94	A	865	A++	7,62	6,80	313
3MXM68N2V1B	1,5+2,0+2,0	1,50	2,00	2,00	1,96	5,50	6,48	0,39	1,01	1,61	1,77	4,63	7,37	95	5,46	A	505	A++	8,17	5,50	236
	1,5+2,0+2,5	1,50	2,00	2,50	1,96	6,00	6,87	0,39	1,32	1,81	1,77	6,05	8,27	95	4,56	A	660	A++	7,90	6,00	266
	1,5+2,0+3,5	1,46	1,94	3,40	1,96	6,80	7,25	0,38	1,80	2,01	1,73	8,24	9,21	95	3,79	A	900	A++	7,71	6,80	309
	1,5+2,0+4,2	1,32	1,77	3,71	1,96	6,80	7,47	0,38	1,79	2,14	1,73	8,20	9,78	95	3,81	A	895	A++	7,69	6,80	310
	1,5+2,0+5,0	1,20	1,60	4,00	1,96	6,80	7,87	0,36	1,74	2,31	1,64	7,97	10,55	95	3,91	A	870	A++	7,63	6,80	312
	1,5+2,0+6,0	1,07	1,43	4,29	2,31	6,80	8,13	0,40	1,72	2,26	1,85	7,88	10,35	95	3,96	A	860	A++	7,60	6,80	313
	1,5+2,5+2,5	1,50	2,50	2,50	1,96	6,50	7,10	0,38	1,63	1,92	1,73	7,46	8,80	95	4,01	A	815	A++	7,76	6,50	294
	1,5+2,5+3,5	1,36	2,27	3,17	1,96	6,80	7,60	0,36	1,79	2,23	1,64	8,20	10,18	95	3,81	A	895	A++	7,69	6,80	310
	1,5+2,5+4,2	1,24	2,07	3,48	1,96	6,80	7,81	0,36	1,78	2,35	1,64	8,15	10,75	95	3,83	A	890	A++	7,67	6,80	310
	1,5+2,5+5,0	1,13	1,89	3,78	1,96	6,80	7,95	0,36	1,74	2,35	1,64	7,97	10,75	95	3,93	A	870	A++	7,61	6,80	313
	1,5+2,5+6,0	1,02	1,70	4,08	2,31	6,80	8,42	0,41	1,71	2,44	1,89	7,83	11,16	95	3,98	A	855	A++	7,59	6,80	314
	1,5+3,5+3,5	1,20	2,80	2,80	1,96	6,80	7,94	0,37	1,77	2,45	1,68	8,11	11,20	95	3,85	A	885	A++	7,67	6,80	311
	1,5+3,5+4,2	1,11	2,59	3,10	1,96	6,80	8,13	0,37	1,76	2,58	1,68	8,06	11,81	95	3,87	A	880	A++	7,65	6,80	311
	1,5+3,5+5,0	1,02	2,38	3,40	1,96	6,80	8,46	0,33	1,72	2,72	1,52	7,88	12,46	95	3,97	A	860	A++	7,58	6,80	314
	1,5+3,5+6,0	0,93	2,16	3,71	2,31	6,80	8,56	0,41	1,70	2,53	1,89	7,79	11,57	95	4,02	A	850	A++	7,56	6,80	315
	1,5+4,2+4,2	1,03	2,88	2,88	1,96	6,80	8,26	0,37	1,75	2,68	1,68	8,01	12,26	95	3,89	A	875	A++	7,63	6,80	312
	1,5+4,2+5,0	0,95	2,67	3,18	1,96	6,80	8,53	0,33	1,71	2,77	1,52	7,83	12,67	95	3,99	A	855	A++	7,56	6,80	315
	2,0+2,0+2,0	2,00	2,00	2,00	1,96	6,00	6,64	0,39	1,34	1,68	1,77	6,14	7,70	95	4,51	A	670	A++	7,84	6,00	268
	2,0+2,0+2,5	2,00	2,00	2,50	1,96	6,50	7,03	0,39	1,63	1,89	1,77	7,46	8,64	95	4,01	A	815	A++	7,76	6,50	294
	2,0+2,0+3,5	1,81	1,81	3,17	1,96	6,80	7,40	0,38	1,79	2,09	1,73	8,20	9,57	95	3,81	A	895	A++	7,69	6,80	310
	2,0+2,0+4,2	1,66	1,66	3,48	1,96	6,80	7,61	0,38	1,78	2,23	1,73	8,15	10,18	95	3,83	A	890	A++	7,67	6,80	310
	2,0+2,0+5,0	1,51	1,51	3,78	1,96	6,80	8,01	0,36	1,74	2,39	1,64	7,97	10,96	95	3,93	A	870	A++	7,61	6,80	313
	2,0+2,0+6,0	1,36	1,36	4,08	2,31	6,80	8,27	0,40	1,71	2,35	1,85	7,83	10,75	95	3,98	A	855	A++	7,59	6,80	314
	2,0+2,5+2,5	1,94	2,43	2,43	1,96	6,80	7,24	0,38	1,77	2,01	1,73	8,11	9,21	95	3,85	A	885	A++	7,71	6,80	309
	2,0+2,5+3,5	1,70	2,13	2,98	1,96	6,80	7,74	0,36	1,76	2,31	1,64	8,06	10,55	95	3,87	A	880	A++	7,69	6,80	310
	2,0+2,5+4,2	1,56	1,95	3,28	1,96	6,80	7,94	0,36	1,75	2,45	1,64	8,01	11,20	95	3,89	A	875	A++	7,68	6,80	310
	2,0+2,5+5,0	1,43	1,79	3,58	1,96	6,80	8,08	0,36	1,71	2,44	1,64	7,83	11,16	95	3,99	A	855	A++	7,61	6,80	313
	2,0+2,5+6,0	1,30	1,62	3,89	2,31	6,80	8,55	0,41	1,69	2,53	1,89	7,74	11,57	95	4,04	A	845	A++	7,58	6,80	314
	2,0+3,5+3,5	1,51	2,64	2,64	1,96	6,80	8,07	0,37	1,74	2,54	1,68	7,97	11,61	95	3,91	A	870	A++	7,67	6,80	311
	2,0+3,5+4,2	1,40	2,45	2,94	1,96	6,80	8,25	0,37	1,74	2,68	1,68	7,97	12,26	95	3,93	A	870	A++	7,65	6,80	311
	2,0+3,5+5,0	1,30	2,27	3,24	2,28	6,80	8,58	0,40	1,69	2,82	1,85	7,74	12,91	95	4,03	A	845	A++	7,58	6,80	314
	2,0+4,2+4,2	1,31	2,75	2,75	1,96	6,80	8,37	0,37	1,73	2,77	1,68	7,92	12,67	95	3,95	A	865	A++	7,63	6,80	312
	2,5+2,5+2,5	2,27	2,27	2,27	1,96	6,80	7,53	0,38	1,76	2,18	1,73	8,06	9,98	95	3,87	A	880	A++	7,70	6,80	310
	2,5+2,5+3,5	2,00	2,00	2,80	1,96	6,80	7,94	0,36	1,72	2,45	1,64	7,88	11,20	95	3,97	A	860	A++	7,62	6,80	313
	2,5+2,5+4,2	1,85	1,85	3,10	1,96	6,80	8,12	0,36	1,71	2,58	1,64	7,83	11,81	95	3,99	A	855	A++	7,60	6,80	313
	2,5+2,5+5,0	1,70	1,70	3,40	2,28	6,80	8,45	0,40	1,67	2,72	1,85	7,65	12,46	95	4,09	A	835	A++	7,53	6,80	316
	2,5+2,5+6,0	1,55	1,55	3,71	2,42	6,80	8,74	0,40	1,65	2,67	1,85	7,56	12,22	95	4,14	A	825	A++	7,51	6,80	317
	2,5+3,5+3,5	1,79	2,51	2,51	2,27	6,80	8,30	0,40	1,70	2,72	1,85	7,79	12,46	95	4,01	A	850	A++	7,59	6,80	314
	2,5+3,5+4,2	1,67	2,33	2,80	2,27	6,80	8,43	0,40	1,69	2,82	1,85	7,74	12,91	95	4,03	A	845	A++	7,58	6,80	314
	2,5+3,5+5,0	1,55	2,16	3,09	2,48	6,80	8,74	0,42	1,65	2,96	1,94	7,56	13,56	95	4,13	A	825	A++	7,50	6,80	317
	2,5+4,2+4,2	1,56	2,62	2,62	2,27	6,80	8,49	0,40	1,68	2,87	1,85	7,69	13,12	95	4,05	A	840	A++	7,56	6,80	315
	3,5+3,5+3,5	2,27	2,27	2,27	2,38	6,80	8,59	0,40	1,68	2,96	1,81	7,69	13,56	95	4,05	A	840	A++	7,57	6,80	315

Таблиці сполучень

Нагрівання

Зовнішній блок	Внутрішній блок	Холодопродуктивність (кВт)			Повна продуктивність (кВт)			Споживана потужність (кВт)			Повний струм (A)			Коефіцієнт потужності (%)	COP	Клас енергоеф-і	Сезонна ефективність				
		Приміщення A	Приміщення B	Приміщення C	Мін.	Ном.	Макс.	Мін.	Ном.	Макс.	Мін.	Ном.	Макс.				клас	SCOP	Pdesign	AEC	Потужність резервного нагрівача при -10°C
	30	2,70	---	---	1,47	2,70	4,08	0,42	0,72	1,22	1,91	3,35	5,59	95	---	---	---	---	---	---	---
	40	2,72	---	---	1,48	2,72	4,09	0,43	0,73	1,28	1,95	3,39	5,64	95	---	---	---	---	---	---	---
	50	3,40	---	---	1,44	3,40	4,30	0,42	1,02	1,37	1,91	4,72	6,08	95	---	---	---	---	---	---	---
	70	4,30	---	---	1,45	4,30	4,90	0,40	1,41	1,75	1,82	6,50	7,15	95	---	---	---	---	---	---	---
	84	---	4,32	---	1,44	4,32	5,70	0,40	1,40	2,04	1,82	6,46	7,15	95	---	---	---	---	---	---	---
	100	---	5,60	---	1,66	5,60	6,90	0,39	1,82	2,59	1,78	8,43	8,70	95	---	---	---	---	---	---	---
	120	---	7,90	---	1,88	7,90	8,91	0,37	2,62	2,64	1,69	12,13	12,08	95	---	---	---	---	---	---	---
	1,5+1,5	2,65	2,65	---	1,65	5,30	7,38	0,36	1,19	1,83	1,63	5,45	8,38	95	4,45	A	A	3,85	3,80	1380	0,73
	1,5+2,0	2,44	3,26	---	1,65	5,70	7,76	0,36	1,31	1,99	1,63	6,00	9,09	95	4,35	A	A	3,85	3,80	1380	0,72
	1,5+2,5	2,29	3,81	---	1,65	6,10	7,95	0,36	1,43	2,06	1,63	6,55	9,43	95	4,27	A	A	3,87	3,80	1373	0,71
	1,5+3,5	2,07	4,83	---	1,80	6,90	8,50	0,37	1,69	2,35	1,68	7,74	10,74	95	4,10	A	A	3,86	4,30	1558	0,92
	1,5+4,2	1,97	5,53	---	1,80	7,50	8,85	0,37	1,90	2,57	1,68	8,70	11,75	95	3,97	A	A	3,88	4,30	1548	0,91
	1,5+5,0	1,89	6,31	---	2,18	8,20	10,38	0,45	2,13	2,91	2,06	9,75	13,31	95	3,86	A	A	3,87	4,50	1628	0,96
	1,5+6,0	1,72	6,88	---	2,46	8,60	10,58	0,48	2,28	2,67	2,19	10,44	12,21	95	3,78	A	A	3,91	4,80	1717	1,07
	2,0+2,0	3,25	3,25	---	1,65	6,50	7,95	0,36	1,37	2,31	1,63	6,28	9,47	95	4,75	A	A	3,91	3,80	1361	0,71
	2,0+2,5	3,07	3,83	---	1,65	6,90	8,12	0,36	1,52	2,32	1,63	6,96	9,81	95	4,56	A	A	3,92	3,80	1354	0,71
	2,0+3,5	2,73	4,77	---	1,80	7,50	8,67	0,37	1,75	2,43	1,68	8,01	11,12	95	4,30	A	A	3,86	4,30	1558	0,91
	2,0+4,2	2,58	5,42	---	1,80	8,00	9,03	0,37	1,98	2,66	1,68	9,07	12,17	95	4,06	A	A	3,88	4,30	1550	0,90
	2,0+5,0	2,46	6,14	---	2,18	8,60	10,56	0,45	2,26	3,00	2,06	10,35	13,73	95	3,82	A	A	3,90	4,50	1612	0,96
	2,0+6,0	2,15	6,45	---	2,46	8,60	10,75	0,48	2,24	2,74	2,19	10,26	12,55	95	3,84	A	A	3,93	4,80	1710	1,07
	2,5+2,5	3,60	3,60	---	1,65	7,20	8,49	0,36	1,62	2,36	1,63	7,42	10,78	95	4,46	A	A	3,85	4,00	1455	0,79
	2,5+3,5	3,29	4,61	---	1,89	7,90	9,03	0,38	1,91	2,66	1,72	8,75	12,17	95	4,14	A	A	3,83	4,30	1569	0,90
	2,5+4,2	3,10	5,20	---	1,89	8,30	9,29	0,38	2,11	2,82	1,72	9,66	12,93	95	3,95	A	A	3,86	4,30	1559	0,90
	2,5+5,0	2,87	5,73	---	2,27	8,60	10,68	0,46	2,24	3,09	2,11	10,26	14,15	95	3,86	A	A	3,84	4,50	1637	0,91
	2,5+6,0	2,53	6,07	---	2,55	8,60	10,88	0,50	2,22	2,77	2,28	10,17	12,67	95	3,88	A	A	3,91	4,80	1716	1,00
	3,5+3,5	4,30	4,30	---	2,17	8,60	9,38	0,42	2,26	2,86	1,94	10,35	13,09	95	3,81	A	A+	4,00	4,80	1680	1,07
	3,5+4,2	3,91	4,69	---	2,17	8,60	9,47	0,42	2,26	2,91	1,94	10,35	13,31	95	3,82	A	A+	4,01	4,80	1675	1,06
	3,5+5,0	3,54	5,06	---	2,56	8,60	10,90	0,51	2,22	3,13	2,32	10,17	14,32	95	3,88	A	A+	4,01	4,80	1675	1,03
	3,5+6,0	3,17	5,43	---	2,74	8,60	11,01	0,52	2,21	2,76	2,37	10,12	12,63	95	3,91	A	A+	4,06	4,80	1652	1,01
	4,2+4,2	---	4,30	4,30	2,17	8,60	9,56	0,42	2,22	2,94	1,94	10,17	13,47	95	3,88	A	A+	4,00	4,80	1679	1,04
	4,2+5,0	---	3,93	4,67	2,56	8,60	10,91	0,51	2,21	3,19	2,32	10,12	14,61	95	3,90	A	A	3,93	5,20	1851	1,20
	4,2+6,0	---	3,54	5,06	2,74	8,60	11,02	0,51	2,20	2,79	2,32	10,07	12,76	95	3,92	A	A+	4,03	5,20	1804	1,18
	5,0+5,0	---	4,30	4,30	2,94	8,60	11,10	0,59	2,17	3,11	2,71	9,94	14,23	95	3,98	A	A+	4,06	5,20	1793	1,15
	5,0+6,0	---	3,91	4,69	3,14	8,60	11,10	0,60	2,15	2,72	2,75	9,84	12,46	95	4,01	A	A+	4,09	5,20	1779	1,13
	1,5+1,5+1,5	2,17	2,17	2,17	2,01	6,50	9,92	0,41	1,33	2,26	1,89	6,09	10,36	95	4,91	A	A+	4,07	5,30	1822	1,11
	1,5+1,5+2,0	2,07	2,07	2,76	2,01	6,90	10,10	0,41	1,46	2,34	1,89	6,69	10,69	95	4,74	A	A+	4,08	5,30	1817	1,10
	1,5+1,5+2,5	2,02	2,02	3,36	2,10	7,40	10,18	0,42	1,64	2,37	1,94	7,51	10,86	95	4,53	A	A+	4,09	5,30	1810	1,09
	1,5+1,5+3,5	1,89	1,89	4,42	2,31	8,20	10,29	0,44	1,87	2,49	2,02	8,56	11,41	95	4,39	A	A+	4,14	5,30	1793	1,07
	1,5+1,5+4,2	1,79	1,79	5,02	2,31	8,60	10,29	0,44	2,03	2,49	2,02	9,30	11,41	95	4,25	A	A+	4,15	5,30	1786	1,07
	1,5+1,5+5,0	1,61	1,61	5,38	2,71	8,60	10,46	0,55	2,01	2,57	2,50	9,20	11,75	95	4,29	A	A+	4,23	5,30	1752	1,03
	1,5+1,5+6,0	1,43	1,43	5,73	2,93	8,60	10,59	0,55	1,99	2,31	2,50	9,11	10,57	95	4,33	A	A+	4,27	5,30	1735	1,01
3MXM68N2V1B	1,5+2,0+2,0	2,35	3,13	3,13	2,01	8,60	10,26	0,41	2,05	2,41	1,89	9,39	11,03	95	4,21	A	A+	4,09	5,30	1814	1,10
	1,5+2,0+2,5	2,15	2,87	3,58	2,10	8,60	10,36	0,42	2,04	2,44	1,94	9,34	11,16	95	4,23	A	A+	4,10	5,30	1807	1,09
	1,5+2,0+3,5	1,84	2,46	4,30	2,31	8,60	10,45	0,44	2,02	2,58	2,02	9,25	11,79	95	4,26	A	A+	4,14	5,30	1793	1,07
	1,5+2,0+4,2	1,68	2,23	4,69	2,31	8,60	10,46	0,44	2,01	2,57	2,02	9,20	11,75	95	4,28	A	A+	4,15	5,30	1786	1,07
	1,5+2,0+5,0	1,52	2,02	5,06	2,71	8,60	10,88	0,55	2,00	2,64	2,50	9,16	12,08	95	4,32	A	A+	4,23	5,30	1752	1,03
	1,5+2,0+6,0	1,36	1,81	5,43	2,93	8,60	10,89	0,55	1,98	2,38	2,50	9,07	10,91	95	4,36	A	A+	4,27	5,30	1735	1,01
	1,5+2,5+2,5	1,98	3,31	3,31	2,20	8,60	10,47	0,45	2,03	2,44	2,06	9,30	11,16	95	4,25	A	A+	4,12	5,30	1800	1,08
	1,5+2,5+3,5	1,72	2,87	4,01	2,40	8,60	10,58	0,47	2,02	2,57	2,15	9,25	11,75	95	4,27	A	A+	4,16	5,30	1782	1,06
	1,5+2,5+4,2	1,57	2,62	4,40	2,41	8,60	10,58	0,47	2,00	2,57	2,15	9,16	11,75	95	4,30	A	A+	4,19	5,30	1768	1,05
	1,5+2,5+5,0	1,43	2,39	4,78	2,81	8,60	11,00	0,56	1,99	2,64	2,58	9,11	12,08	95	4,34	A	A+	4,27	5,30	1735	1,01
	1,5+2,5+6,0	1,29	2,15	5,16	3,02	8,60	11,00	0,57	1,97	2,38	2,62	9,02	10,91	95	4,38	A	A+	4,31	5,30	1719	0,99
	1,5+3,5+3,5	1,52	3,54	3,54	2,69	8,60	10,59	0,55	1,99	2,57	2,50	9,11	11,75	95	4,33	A	A+	4,20	5,30	1765	1,04
	1,5+3,5+4,2	1,40	3,27	3,93	2,69	8,60	10,59	0,55	1,98	2,56	2,50	9,07	11,71	95	4,35	A	A+	4,22	5,30	1755	1,03
	1,5+3,5+5,0	1,29	3,01	4,30	3,00	8,60	10,93	0,62	1,97	2,59	2,84	9,02	11,87	95	4,38	A	A+	4,30	5,30	1722	0,99
	1,5+3,5+6,0	1,17	2,74	4,69	2,93	8,60	10,93	0,55	1,96	2,37	2,50	8,98	10,86	95	4,40	A	A+	4,34	5,30	1707	0,98
	1,5+4,2+4,2	1,30	3,65	3,65	2,69	8,60	10,68	0,55	1,98	2,59	2,50	9,07	11,87	95	4,35	A	A+	4,24	5,30	1748	1,02
	1,5+4,2+5,0	1,21	3,38	4,02	3,00	8,60	10,99	0,62	1,96	2,67	2,84	8,98	12,21	95	4,39	A	A+	4,32	5,30	1716	0,99
	2,0+2,0+2,0	2,60	2,60	2,60	2,01	7,80	10,44	0,41	1,72	2,48	1,89	7,88	11,37	95	4,56	A	A+	4,07	5,30	1821	1,10
	2,0+2,0+2,5	2,52	2,52	3,15	2,10	8,20	10,52	0,42	1,83	2,52	1,94	8,38	11,54	95	4,49	A	A+	4,09	5,30	1814	1,10
	2,0+2,0+3,5	2,29	2,29	4,01	2,31	8,60	10,63	0,44	2,04	2,65	2,02	9,34	12,13	95	4,22	A	A+	4,13	5,30	1796	1,08
	2,0+2,0+4,2	2,10	2,10	4,40	2,31	8,60	10,63	0,44	2,02	2,65	2,02	9,25	12,13	95	4,26	A	A+	4,14	5,30	1789	1,07
	2,0+2,0+5,0	1,91	1,91	4,78	2,71	8,60	10,82	0,55	2,00	2,72	2,50	9,16	12,46	95	4,30	A	A+	4,22	5,30	1755	1,03
	2,0+2,0+6,0	1,72	1,72	5,16	2,93	8,60	10,95	0,55	1,99	2,46	2,50	9,11	11,24	95	4,32	A	A+	4,26	5,30	1739	1,01
	2,0+2,5+2,5	2,46	3,07	3,07	2,20	8,60	10,54	0,43	1,97	2,61	1,98	9,02	11,96	95	4,38	A	A+	4,10	5,30	1807	1,09
	2,0+2,5+3,5	2,15	2,69	3,76	2,40	8,60	10,63	0,46	2,02	2,65	2,11	9,25	12,13	95	4,27	A	A+	4,14	5,30	1789	1,07
	2,0+2,5+4,2	1,98	2,47	4,15	2,41	8,60	10,64	0,46	2,01	2,64	2,11	9,20	12,08	95	4,29	A	A+	4,16	5,30	1782	1,06
	2,0+2,5+5,0	1,81	2,26	4,53	2,81	8,60	11,06	0,56	1,98	2,75	2,58	9,07	12,59	95	4,34	A	A+	4,24	5,30	1748	1,02
	2,0+2,5+6,0	1,64	2,05	4,91	3,02	8,60	11,07	0,56	1,98	2,43	2,58	9,07	11,12	95	4,36	A	A+	4,28	5,30	1732	1,01
	2,0+3,5+3,5	1,91	3,34	3,34	2,69	8,60	10,76	0,52	2,00	2,70	2,37	9,16	12,34	95	4,32	A	A+	4,18	5,30	1772	1,05
	2,0+3,5+4,2	1,77	3,10	3,72	2,69	8,60	10,76	0,52	1,99	2,69	2,37	9,11	12,29	95	4,33	A	A+	4,20	5,30	1765	1,04
	2,0+3,5+5,0	1,64	2,87	4,10	3,00	8,60	11,11	0,58	1,98	2,82	2,67	9,07	12,88	95	4,36	A	A+	4,28	5,30	1732	1,01
	2,0+4,2+4,2	1,65	3,47	3,47	2,69	8,60	10,77	0,52	1,97	2,69	2,37	9,02	12,29	95	4,38	A	A+	4,32	5,30	1716	0,99
	2,5+2,5+2,5	2,87	2,87	2,87	2,31	8,60	10,65	0,45	1,99	2,64	2,06	9,11	12,08	95	4,32	A	A+	4,12	5,30	1800	1,08
	2,5+2,5+3,5	2,53	2,53	3,54	2,50	8,60	10,87	0,48	1,99	2,72	2,19	9,11	12,46	95	4,34	A	A+	4,16	5,30	1782	1,06
	2,5+2,5+4,2	2,34	2,34	3,93	2,50	8,60	10,88	0,48	1,97	2,72	2,19	9,02	12,46	95	4,37	A	A+	4,18	5,30	1775	1,05
	2,5+2,5+5,0	2,15	2,15	4,30	2,91	8,60	11,07	0,58	1,96	2,78	2,67	8,98	12,72	95	4,41	A	A+	4,26	5,30	1742	1,02
	2,5+2,5+6,0	1,95	1,95	4,69	3,12	8,60	11,08	0,58	1,94	2,43	2,67	8,88	11,12	95	4,45	A	A+	4,30	5,30	1726	1,00
	2,5+3,5+3,5	2,26	3,17	3,17	2,78	8,60	11,00	0,53	1,96	2,72	2,41	8,98	12,46	95	4,40	A	A+	4,20	5,30	1765	1,04
	2,5+3,5+4,2	2,11	2,95	3,54	2,79	8,60	11,01	0,53	1,96	2,71	2,41	8,98	12,42	95	4,41	A	A+	4,22	5,30	1758	1,04
	2,5+3,5+5,0	1,95	2,74	3,91	3,19	8,60	11,08	0,60	1,90	2,74	2,75	8,70	12,55	95	4,54	A	A+	4,30	5,30	1726	1,00
	2,5+4,2+4,2	1,97	3,31	3,31	2,79	8,60	11,01	0,53	1,95	2,71	2,41	8,93	12,42	95	4,42	A	A+	4,23	5,30	1752	1,03
	3,5+3,5+3,5	2,87	2,87	2,87	2,98	8,60	11,06	0,57	1,94	2,79	2,62	8,88	12,76	95	4,44	A	A+	4,24	5,30	1748	1,02

Таблиці сполучень

Охолодження

Зовнішній блок	Внутрішній блок	Холодопродуктивність (кВт)				Повна продуктивність (кВт)			Споживана потужність (кВт)			Повний струм (А)			Коефіцієнт потужності (%)	EER	Клас енергоеф-і	АЕС-енергоєф-я за рік (кВт)	Сезонна ефективність			
		Приміщення A	Приміщення B	Приміщення C	Приміщення D	Мін.	Ном.	Макс.	Мін.	Ном.	Макс.	Мін.	Ном.	Макс.					Клас	SEER	Pdesign	AEC
	1,5	1,60	---	---	---	1,57	1,60	2,49	0,40	0,42	0,59	1,82	1,98	2,71	95	---	---	---	---	---	---	---
	2,0	2,00	---	---	---	1,65	2,00	2,68	0,42	0,43	0,60	1,91	2,08	2,75	95	---	---	---	---	---	---	---
	2,5	2,50	---	---	---	1,74	2,50	3,44	0,44	0,44	0,82	2,00	2,62	3,77	95	---	---	---	---	---	---	---
	3,5	3,50	---	---	---	1,93	3,50	4,86	0,46	0,46	1,43	2,09	3,84	6,53	95	---	---	---	---	---	---	---
	4,2	---	---	4,20	---	1,93	4,20	5,33	0,46	0,46	1,44	2,09	3,93	6,57	95	---	---	---	---	---	---	---
	5,0	---	---	5,00	---	1,94	5,00	6,03	0,44	0,44	2,13	2,00	7,20	9,77	95	---	---	---	---	---	---	---
	6,0	---	---	6,00	---	1,94	6,00	6,51	0,44	0,44	2,13	2,00	7,29	9,77	95	---	---	---	---	---	---	---
	1,5+1,5	1,50	1,50	---	---	1,95	3,00	4,79	0,40	0,51	1,15	1,81	2,34	5,25	95	5,96	A	255	A++	7,29	3,0	144
	1,5+2,0	1,50	2,00	---	---	1,95	3,50	4,96	0,40	0,62	1,22	1,81	2,84	5,58	95	5,66	A	310	A++	7,53	3,5	163
	1,5+2,5	1,50	2,50	---	---	1,95	4,00	5,28	0,40	0,75	1,36	1,81	3,44	6,23	95	5,36	A	375	A++	7,75	4,0	181
	1,5+3,5	1,50	3,50	---	---	1,95	5,00	6,17	0,39	1,04	1,83	1,77	4,76	8,39	95	4,81	A	520	A++	7,8	5,0	225
	1,5+4,2	1,50	4,20	---	---	1,95	5,70	6,39	0,39	1,27	1,96	1,77	5,82	8,96	95	4,51	A	635	A++	7,84	5,7	255
	1,5+5,0	1,50	---	5,00	---	1,95	6,50	7,08	0,38	1,50	2,23	1,73	6,87	10,22	95	4,36	A	750	A++	7,86	6,5	290
	1,5+6,0	1,36	---	5,44	---	1,96	6,80	7,59	0,37	1,62	2,36	1,68	7,42	10,79	95	4,21	A	810	A++	7,81	6,8	305
	2,0+2,0	2,00	2,00	---	---	1,95	4,00	5,12	0,40	0,75	1,29	1,81	3,44	5,91	95	5,36	A	375	A++	7,75	4,0	181
	2,0+2,5	2,00	2,50	---	---	1,95	4,50	5,44	0,40	0,89	1,43	1,81	4,08	6,56	95	5,06	A	445	A++	7,8	4,5	202
	2,0+3,5	2,00	3,50	---	---	1,95	5,50	6,30	0,39	1,17	1,91	1,77	5,36	8,76	95	4,71	A	585	A++	7,91	5,5	244
	2,0+4,2	2,00	4,20	---	---	1,95	6,20	6,51	0,39	1,43	2,05	1,77	6,55	9,37	95	4,36	A	715	A++	7,88	6,2	276
	2,0+5,0	1,94	---	4,86	---	1,95	6,80	7,26	0,38	1,59	2,36	1,73	7,28	10,79	95	4,28	A	795	A++	7,78	6,8	306
	2,0+6,0	1,70	---	5,10	---	1,96	6,80	7,71	0,37	1,61	2,45	1,68	7,37	11,20	95	4,23	A	805	A++	7,71	6,8	309
	2,5+2,5	2,50	2,50	---	---	1,95	5,00	6,10	0,41	1,01	1,78	1,89	4,63	8,15	95	4,96	A	505	A++	7,81	5,0	224
	2,5+3,5	2,50	3,50	---	---	1,95	6,00	6,57	0,40	1,29	2,11	1,81	5,91	9,65	95	4,66	A	645	A++	7,94	6,0	265
	2,5+4,2	2,50	4,20	---	---	1,95	6,70	6,95	0,40	1,51	2,38	1,81	6,92	10,88	95	4,46	A	755	A++	7,99	6,7	294
	2,5+5,0	2,27	---	4,53	---	1,95	6,80	7,37	0,37	1,50	2,45	1,68	6,87	11,20	95	4,56	A	750	A++	7,93	6,8	300
	2,5+6,0	2,00	---	4,80	---	1,96	6,80	7,71	0,35	1,48	2,45	1,60	6,78	11,20	95	4,61	A	740	A++	7,9	6,8	301
	3,5+3,5	3,40	3,40	---	---	1,95	6,80	7,13	0,38	1,45	2,37	1,73	6,64	10,83	95	4,7	A	725	A++	8,02	6,8	297
	3,5+4,2	3,09	3,71	---	---	1,95	6,80	7,24	0,38	1,45	2,46	1,73	6,64	11,24	95	4,72	A	725	A++	8	6,8	298
	3,5+5,0	2,80	---	4,00	---	1,95	6,80	7,76	0,35	1,42	2,78	1,60	6,50	12,71	95	4,82	A	710	A++	7,92	6,8	301
	3,5+6,0	2,51	---	4,29	---	2,26	6,80	8,07	0,40	1,40	2,72	1,81	6,41	12,46	95	4,87	A	700	A++	7,89	6,8	302
	4,2+4,2	3,40	3,40	---	---	1,95	6,80	7,14	0,38	1,44	2,37	1,73	6,60	10,83	95	4,74	A	720	A++	7,98	6,8	298
	4,2+5,0	3,10	---	3,70	---	1,95	6,80	7,77	0,35	1,41	2,78	1,60	6,46	12,71	95	4,84	A	705	A++	7,9	6,8	302
	4,2+6,0	2,80	---	4,00	---	2,26	6,80	8,08	0,40	1,40	2,72	1,81	6,41	12,46	95	4,89	A	700	A++	7,87	6,8	303
4MXM68N2V1B	5,0+5,0	---	---	3,40	3,40	2,34	6,80	8,22	0,43	1,38	2,98	1,98	6,32	13,65	95	4,94	A	690	A++	7,88	6,8	302
	5,0+6,0	---	---	3,09	3,71	2,47	6,80	8,45	0,44	1,37	2,92	2,02	6,28	13,36	95	4,99	A	685	A++	7,85	6,8	304
	1,5+1,5+1,5	1,50	1,50	1,50	---	1,96	4,50	6,40	0,39	0,61	1,57	1,77	2,80	7,17	95	7,46	A	305	A+++	8,54	4,5	185
	1,5+1,5+2,0	1,44	1,44	1,92	---	1,96	4,80	6,56	0,39	0,70	1,65	1,77	3,21	7,54	95	6,86	A	350	A+++	8,52	4,8	198
	1,5+1,5+2,5	1,36	1,36	2,27	---	1,96	5,00	6,72	0,39	0,80	1,73	1,77	3,67	7,90	95	6,26	A	400	A+++	8,5	5,0	206
	1,5+1,5+3,5	1,50	1,50	3,50	---	1,96	6,50	7,11	0,38	1,56	1,92	1,73	7,14	8,80	95	4,19	A	780	A++	7,85	6,5	290
	1,5+1,5+4,2	1,42	1,42	3,97	---	1,96	6,80	7,33	0,38	1,80	2,05	1,73	8,24	9,37	95	3,79	A	900	A++	7,71	6,8	309
	1,5+1,5+5,0	1,28	1,28	4,25	---	1,96	6,80	7,74	0,36	1,75	2,22	1,64	8,01	10,14	95	3,89	A	875	A++	7,64	6,8	312
	1,5+1,5+6,0	1,13	1,13	4,53	---	2,31	6,80	7,99	0,40	1,73	2,17	1,85	7,92	9,94	95	3,94	A	865	A++	7,62	6,8	313
	1,5+2,0+2,0	1,50	2,00	2,00	---	1,96	5,50	6,48	0,39	1,01	1,61	1,77	4,63	7,37	95	5,46	A	505	A++	8,17	5,5	236
	1,5+2,0+2,5	1,50	2,00	2,50	---	1,96	6,00	6,87	0,39	1,32	1,81	1,77	6,05	8,27	95	4,56	A	660	A++	7,9	6,0	266
	1,5+2,0+3,5	1,46	1,94	3,40	---	1,96	6,80	7,25	0,38	1,80	2,01	1,73	8,24	9,21	95	3,79	A	900	A++	7,71	6,8	309
	1,5+2,0+4,2	1,32	1,77	3,71	---	1,96	6,80	7,47	0,38	1,79	2,14	1,73	8,20	9,78	95	3,81	A	895	A++	7,69	6,8	310
	1,5+2,0+5,0	1,20	1,60	4,00	---	1,96	6,80	7,87	0,36	1,74	2,31	1,64	7,97	10,55	95	3,91	A	870	A++	7,63	6,8	312
	1,5+2,0+6,0	1,07	1,43	4,29	---	2,31	6,80	8,13	0,40	1,72	2,26	1,85	7,88	10,35	95	3,96	A	860	A++	7,6	6,8	313
	1,5+2,5+2,5	1,50	2,50	2,50	---	1,96	6,50	7,10	0,38	1,63	1,92	1,73	7,46	8,80	95	4,01	A	815	A++	7,76	6,5	294
	1,5+2,5+3,5	1,36	2,27	3,17	---	1,96	6,80	7,60	0,36	1,79	2,23	1,64	8,20	10,18	95	3,81	A	895	A++	7,69	6,8	310
	1,5+2,5+4,2	1,24	2,07	3,48	---	1,96	6,80	7,81	0,36	1,78	2,35	1,64	8,15	10,75	95	3,83	A	890	A++	7,67	6,8	310
	1,5+2,5+5,0	1,13	1,89	3,78	---	1,96	6,80	7,95	0,36	1,74	2,35	1,64	7,97	10,75	95	3,93	A	870	A++	7,61	6,8	313
	1,5+2,5+6,0	1,02	1,70	4,08	---	2,31	6,80	8,42	0,41	1,71	2,44	1,89	7,83	11,16	95	3,98	A	855	A++	7,59	6,8	314
	1,5+3,5+3,5	1,20	2,80	2,80	---	1,96	6,80	7,94	0,37	1,77	2,45	1,68	8,11	11,20	95	3,85	A	885	A++	7,67	6,8	311
	1,5+3,5+4,2	1,11	2,59	3,10	---	1,96	6,80	8,13	0,37	1,76	2,58	1,68	8,06	11,81	95	3,87	A	880	A++	7,65	6,8	311
	1,5+3,5+5,0	1,02	2,38	3,40	---	1,96	6,80	8,46	0,33	1,72	2,72	1,52	7,88	12,46	95	3,97	A	860	A++	7,58	6,8	314
	1,5+3,5+6,0	0,93	2,16	3,71	---	2,31	6,80	8,56	0,41	1,70	2,53	1,89	7,79	11,57	95	4,02	A	850	A++	7,56	6,8	315
	1,5+4,2+4,2	1,03	2,88	2,88	---	1,96	6,80	8,26	0,37	1,75	2,68	1,68	8,01	12,26	95	3,89	A	875	A++	7,63	6,8	312
	1,5+4,2+5,0	0,95	2,67	3,18	---	1,96	6,80	8,53	0,33	1,71	2,77	1,52	7,83	12,67	95	3,99	A	855	A++	7,56	6,8	315
	2,0+2,0+2,0	2,00	2,00	2,00	---	1,96	6,00	6,64	0,39	1,34	1,68	1,77	6,14	7,70	95	4,51	A	670	A++	7,84	6,0	268
	2,0+2,0+2,5	2,00	2,00	2,50	---	1,96	6,50	7,03	0,39	1,63	1,89	1,77	7,46	8,64	95	4,01	A	815	A++	7,76	6,5	294
	2,0+2,0+3,5	1,81	1,81	3,17	---	1,96	6,80	7,40	0,38	1,79	2,09	1,73	8,20	9,57	95	3,81	A	895	A++	7,69	6,8	310
	2,0+2,0+4,2	1,66	1,66	3,48	---	1,96	6,80	7,61	0,38	1,78	2,23	1,73	8,15	10,18	95	3,83	A	890	A++	7,67	6,8	310
	2,0+2,0+5,0	1,51	1,51	3,78	---	1,96	6,80	8,01	0,36	1,74	2,39	1,64	7,97	10,96	95	3,93	A	870	A++	7,61	6,8	313
	2,0+2,0+6,0	1,36	1,36	4,08	---	2,31	6,80	8,27	0,40	1,71	2,35	1,85	7,83	10,75	95	3,98	A	855	A++	7,59	6,8	314
	2,0+2,5+2,5	1,94	2,43	2,43	---	1,96	6,80	7,24	0,38	1,77	2,01	1,73	8,11	9,21	95	3,85	A	885	A++	7,71	6,8	309

Таблиці сполучень

Охолодження

Зовнішній блок	Внутрішній блок	Холодопродуктивність (кВт)				Повна продуктивність (кВт)			Споживана потужність (кВт)			Повний струм (А)			Коефіцієнт потужності (%)	EER	Клас енергоеф-і	АЕС-енергоєф-я за рік (кВт)	Сезонна ефективність			
		Приміщення A	Приміщення B	Приміщення C	Приміщення D	Мін.	Ном.	Макс.	Мін.	Ном.	Макс.	Мін.	Ном.	Макс.					Клас	SEER	Pdesign	AEC
4MXM68N2V1B	2,0+2,5+3,5	1,70	2,13	2,98	---	1,96	6,80	7,74	0,36	1,76	2,31	1,64	8,06	10,55	95	3,87	A	880	A++	7,69	6,8	310
	2,0+2,5+4,2	1,56	1,95	3,28	---	1,96	6,80	7,94	0,36	1,75	2,45	1,64	8,01	11,20	95	3,89	A	875	A++	7,68	6,8	310
	2,0+2,5+5,0	1,43	1,79	3,58	---	1,96	6,80	8,08	0,36	1,71	2,44	1,64	7,83	11,16	95	3,99	A	855	A++	7,61	6,8	313
	2,0+2,5+6,0	1,30	1,62	3,89	---	2,31	6,80	8,55	0,41	1,69	2,53	1,89	7,74	11,57	95	4,04	A	845	A++	7,58	6,8	314
	2,0+3,5+3,5	1,51	2,64	2,64	---	1,96	6,80	8,07	0,37	1,74	2,54	1,68	7,97	11,61	95	3,91	A	870	A++	7,67	6,8	311
	2,0+3,5+4,2	1,40	2,45	2,94	---	1,96	6,80	8,25	0,37	1,74	2,68	1,68	7,97	12,26	95	3,93	A	870	A++	7,65	6,8	311
	2,0+3,5+5,0	1,30	2,27	3,24	---	2,28	6,80	8,58	0,40	1,69	2,82	1,85	7,74	12,91	95	4,03	A	845	A++	7,58	6,8	314
	2,0+4,2+4,2	1,31	2,75	2,75	---	1,96	6,80	8,37	0,37	1,73	2,77	1,68	7,92	12,67	95	3,95	A	865	A++	7,63	6,8	312
	2,5+2,5+2,5	2,27	2,27	2,27	---	1,96	6,80	7,53	0,38	1,76	2,18	1,73	8,06	9,98	95	3,87	A	880	A++	7,7	6,8	310
	2,5+2,5+3,5	2,00	2,00	2,80	---	1,96	6,80	7,94	0,36	1,72	2,45	1,64	7,88	11,20	95	3,97	A	860	A++	7,62	6,8	313
	2,5+2,5+4,2	1,85	1,85	3,10	---	1,96	6,80	8,12	0,36	1,71	2,58	1,64	7,83	11,81	95	3,99	A	855	A++	7,6	6,8	313
	2,5+2,5+5,0	1,70	1,70	3,40	---	2,28	6,80	8,45	0,40	1,67	2,72	1,85	7,65	12,46	95	4,09	A	835	A++	7,53	6,8	316
	2,5+2,5+6,0	1,55	1,55	3,71	---	2,42	6,80	8,74	0,40	1,65	2,67	1,85	7,56	12,22	95	4,14	A	825	A++	7,51	6,8	317
	2,5+3,5+3,5	1,79	2,51	2,51	---	2,27	6,80	8,30	0,40	1,70	2,72	1,85	7,79	12,46	95	4,01	A	850	A++	7,59	6,8	314
	2,5+3,5+4,2	1,67	2,33	2,80	---	2,27	6,80	8,43	0,40	1,69	2,82	1,85	7,74	12,91	95	4,03	A	845	A++	7,58	6,8	314
	2,5+3,5+5,0	1,55	2,16	3,09	---	2,48	6,80	8,74	0,42	1,65	2,96	1,94	7,56	13,56	95	4,13	A	825	A++	7,5	6,8	317
	2,5+4,2+4,2	1,56	2,62	2,62	---	2,27	6,80	8,49	0,40	1,68	2,87	1,85	7,69	13,12	95	4,05	A	840	A++	7,56	6,8	315
	3,5+3,5+3,5	2,27	2,27	2,27	---	2,38	6,80	8,59	0,40	1,68	2,96	1,81	7,69	13,56	95	4,05	A	840	A++	7,57	6,8	315
	1,5+1,5+1,5+1,5	1,65	1,65	1,65	1,65	1,97	6,60	7,09	0,38	1,38	1,63	1,73	6,32	7,45	95	4,79	A	690	A+++	8,54	6,6	271
	1,5+1,5+1,5+2,0	1,52	1,52	1,52	2,03	1,97	6,60	7,27	0,38	1,37	1,70	1,73	6,28	7,78	95	4,85	A	685	A+++	8,52	6,6	271
	1,5+1,5+1,5+2,5	1,41	1,41	1,41	2,36	1,97	6,60	7,45	0,36	1,35	1,78	1,64	6,18	8,15	95	4,91	A	675	A+++	8,5	6,6	272
	1,5+1,5+1,5+3,5	1,28	1,28	1,28	2,98	1,97	6,80	7,87	0,37	1,58	1,99	1,68	7,24	9,12	95	4,31	A	790	A++	8,03	6,8	297
	1,5+1,5+1,5+4,2	1,17	1,17	1,17	3,28	1,97	6,80	8,04	0,37	1,58	2,07	1,68	7,24	9,49	95	4,33	A	790	A++	8,01	6,8	297
	1,5+1,5+1,5+5,0	1,07	1,07	1,07	3,58	2,45	6,80	8,48	0,42	1,54	2,32	1,94	7,05	10,63	95	4,43	A	770	A++	7,94	6,8	300
	1,5+1,5+1,5+6,0	0,97	0,97	0,97	3,89	2,48	6,80	8,38	0,40	1,52	2,08	1,81	6,96	9,53	95	4,48	A	760	A++	7,91	6,8	301
	1,5+1,5+2,0+2,0	1,46	1,46	1,94	1,94	1,97	6,80	7,45	0,38	1,60	1,78	1,73	7,33	8,15	95	4,27	A	800	A++	8,06	6,8	296
	1,5+1,5+2,0+2,5	1,36	1,36	1,81	2,27	1,97	6,80	7,62	0,36	1,58	1,87	1,64	7,24	8,55	95	4,31	A	790	A++	8,05	6,8	296
	1,5+1,5+2,0+3,5	1,20	1,20	1,60	2,80	1,97	6,80	8,03	0,37	1,57	2,07	1,68	7,19	9,49	95	4,35	A	785	A++	8,02	6,8	297
	1,5+1,5+2,0+4,2	1,11	1,11	1,48	3,10	1,97	6,80	8,19	0,37	1,56	2,16	1,68	7,14	9,90	95	4,37	A	780	A++	8,01	6,8	298
	1,5+1,5+2,0+5,0	1,02	1,02	1,36	3,40	2,45	6,80	8,63	0,42	1,53	2,41	1,94	7,01	11,04	95	4,47	A	765	A++	7,93	6,8	301
	1,5+1,5+2,0+6,0	0,93	0,93	1,24	3,71	2,48	6,80	8,56	0,40	1,51	2,18	1,81	6,92	9,98	95	4,52	A	755	A++	7,9	6,8	302
	1,5+1,5+2,5+2,5	1,28	1,28	2,13	2,13	1,97	6,80	7,70	0,36	1,58	1,90	1,64	7,24	8,72	95	4,33	A	790	A++	8,03	6,8	297
	1,5+1,5+2,5+3,5	1,13	1,13	1,89	2,64	2,32	6,80	8,11	0,46	1,56	2,12	2,11	7,14	9,69	95	4,37	A	780	A++	8,01	6,8	298
	1,5+1,5+2,5+4,2	1,05	1,05	1,75	2,94	2,32	6,80	8,27	0,46	1,55	2,21	2,11	7,10	10,10	95	4,39	A	775	A++	7,99	6,8	298
	1,5+1,5+2,5+5,0	0,97	0,97	1,62	3,24	2,45	6,80	8,70	0,42	1,52	2,46	1,94	6,96	11,24	95	4,49	A	760	A++	7,91	6,8	301
	1,5+1,5+3,5+3,5	1,02	1,02	2,38	2,38	2,32	6,80	8,57	0,46	1,55	2,39	2,11	7,10	10,92	95	4,41	A	775	A++	7,98	6,8	299
	1,5+1,5+3,5+4,2	0,95	0,95	2,22	2,67	2,44	6,80	8,65	0,50	1,54	2,44	2,27	7,05	11,16	95	4,43	A	770	A++	7,96	6,8	299
	1,5+2,0+2,0+2,0	1,36	1,81	1,81	1,81	1,97	6,80	7,61	0,38	1,59	1,87	1,73	7,28	8,55	95	4,29	A	795	A++	8,04	6,8	296
	1,5+2,0+2,0+2,5	1,28	1,70	1,70	2,13	1,97	6,80	7,78	0,36	1,58	1,95	1,64	7,24	8,92	95	4,31	A	790	A++	8,02	6,8	297
	1,5+2,0+2,0+3,5	1,13	1,51	1,51	2,64	2,32	6,80	8,18	0,46	1,57	2,16	2,11	7,19	9,90	95	4,35	A	785	A++	8	6,8	298
	1,5+2,0+2,0+4,2	1,05	1,40	1,40	2,94	2,32	6,80	8,34	0,46	1,56	2,25	2,11	7,14	10,31	95	4,37	A	780	A++	7,98	6,8	299
	1,5+2,0+2,0+5,0	0,97	1,30	1,30	3,24	2,45	6,80	8,77	0,42	1,53	2,51	1,94	7,01	11,49	95	4,47	A	765	A++	7,9	6,8	302
	1,5+2,0+2,5+2,5	1,20	1,60	2,00	2,00	1,97	6,80	7,86	0,36	1,58	1,99	1,64	7,24	9,12	95	4,33	A	790	A++	8,01	6,8	298
	1,5+2,0+2,5+3,5	1,07	1,43	1,79	2,51	2,32	6,80	8,26	0,46	1,56	2,21	2,11	7,14	10,10	95	4,37	A	780	A++	7,98	6,8	299
	1,5+2,0+2,5+4,2	1,00	1,33	1,67	2,80	2,32	6,80	8,43	0,46	1,55	2,30	2,11	7,10	10,51	95	4,39	A	775	A++	7,96	6,8	299
	1,5+2,0+2,5+5,0	0,93	1,24	1,55	3,09	2,45	6,80	8,85	0,42	1,52	2,55	1,94	6,96	11,69	95	4,49	A	760	A++	7,88	6,8	302
	1,5+2,0+3,5+3,5	0,97	1,30	2,27	2,27	1,98	6,80	8,64	0,37	1,55	2,44	1,68	7,10	11,16	95	4,41	A	775	A++	7,95	6,8	300
	1,5+2,5+2,5+2,5	1,13	1,89	1,89	1,89	1,97	6,80	8,18	0,33	1,57	2,16	1,52	7,19	9,90	95	4,35	A	785	A++	7,99	6,8	298
	1,5+2,5+2,5+3,5	1,02	1,70	1,70	2,38	2,32	6,80	8,49	0,40	1,55	2,34	1,81	7,10	10,71	95	4,39	A	775	A++	7,96	6,8	299
	1,5+2,5+2,5+4,2	0,95	1,59	1,59	2,67	2,32	6,80	8,50	0,41	1,55	2,34	1,89	7,10	10,71	95	4,41	A	775	A++	7,94	6,8	300
	1,5+2,5+3,5+3,5	0,93	1,55	2,16	2,16	2,32	6,80	8,71	0,40	1,54	2,48	1,81	7,05	11,36	95	4,43	A	770	A++	7,93	6,8	300
	2,0+2,0+2,0+2,0	1,70	1,70	1,70	1,70	1,97	6,80	7,78	0,38	1,58	1,95	1,73	7,24	8,92	95	4,31	A	790	A++	8,03	6,8	297
	2,0+2,0+2,0+2,5	1,60	1,60	1,60	2,00	1,97	6,80	7,95	0,36	1,58	2,04	1,64	7,24	9,33	95	4,33	A	790	A++	8,01	6,8	297
	2,0+2,0+2,0+3,5	1,43	1,43	1,43	2,51	1,97	6,80	8,33	0,37	1,56	2,25	1,68	7,14	10,31	95	4,37	A	780	A++	7,98	6,8	298
	2,0+2,0+2,0+4,2	1,33	1,33	1,33	2,80	1,97	6,80	8,49	0,37	1,55	2,34	1,68	7,10	10,71	95	4,39	A	775	A++	7,97	6,8	299
	2,0+2,0+2,0+5,0	1,24	1,24	1,24	3,09	2,45	6,80	8,91	0,42	1,52	2,61	1,94	6,96	11,93	95	4,49	A	760	A++	7,88	6,8	302
	2,0+2,0+2,5+2,5	1,51	1,51	1,89	1,89	1,97	6,80	8,10	0,37	1,57	2,12	1,68	7,19	9,69	95	4,35	A	785	A++	7,99	6,8	298
	2,0+2,0+2,5+3,5	1,36	1,36	1,70	2,38	2,32	6,80	8,49	0,41	1,55	2,34	1,89	7,10	10,71	95	4,39	A	775	A++	7,97	6,8	299
	2,0+2,0+2,5+4,2	1,27	1,27	1,59	2,67	2,32	6,80	8,64	0,41	1,55	2,44	1,89	7,10	11,16	95	4,41	A	775	A++	7,95	6,8	300
	2,0+2,0+3,5+3,5	1,24	1,24	2,16	2,16	2,44	6,80	8,78	0,41	1,55	2,53	1,89	7,10	11,57	95	4,41	A	775	A++	7,95	6,8	300
	2,0+2,5+2,5+2,5	1,43	1,79	1,79	1,79	1,97	6,80	8,33	0,37	1,56	2,25	1,68	7,14	10,31	95	4,37	A	780	A++	7,97	6,8	299
	2,0+2,5+2,5+3,5	1,30	1,62	1,62	2,27	2,32	6,80	8,63	0,41	1,55	2,44	1,89	7,10	11,16	95	4,41	A	775	A++	7,95	6,8	300
	2,5+2,5+2,5+2,5	1,70	1,70	1,70	1,70	2,32	6,80	8,56	0,42	1,55	2,39	1,94	7,10	10,92	95	4,39	A	775	A++	7,96	6,8	299
	2,5+2,5+2,5+3,5	1,55	1,55	1,55	2,16	2,44	6,80	8,90	0,42	1,54	2,63	1,94	7,05	12,02	95	4,43	A	770	A++	7,93	6,8	300

Таблиці сполучень

Нагрівання

Зовнішній блок	Внутрішній блок	Холодопродуктивність (кВт)				Повна продуктивність (кВт)			Споживана потужність (кВт)			Повний струм (А)			Коефіцієнт потужності (%)	COP	Клас енергоеф-і	Сезонна ефективність				
		Приміщення A	Приміщення B	Приміщення C	Приміщення D	Мін.	Ном.	Макс.	Мін.	Ном.	Макс.	Мін.	Ном.	Макс.				клас	SCOP	Pdesign	AEC	Потужність резервного нагрівача при -10°C
4MXM68N2V1B	1,5	2,70	---	---	---	1,47	2,70	4,08	0,42	0,73	1,22	1,91	3,35	5,58	95	---	---	---	---	---	---	---
	2,0	2,72	---	---	---	1,48	2,72	4,09	0,43	0,74	1,28	1,95	3,39	5,86	95	---	---	---	---	---	---	---
	2,5	3,40	---	---	---	1,44	3,40	4,30	0,42	1,03	1,37	1,91	4,72	6,27	95	---	---	---	---	---	---	---
	3,5	4,30	---	---	---	1,45	4,30	4,90	0,40	1,42	1,75	1,82	6,50	8,01	95	---	---	---	---	---	---	---
	4,2	---	---	4,32	---	1,44	4,32	5,70	0,40	1,41	2,04	1,82	6,46	9,34	95	---	---	---	---	---	---	---
	5,0	---	---	5,60	---	1,66	5,60	6,90	0,39	1,84	2,59	1,78	8,43	11,85	95	---	---	---	---	---	---	---
	6,0	---	---	7,90	---	1,88	7,90	8,91	0,37	2,65	2,64	1,69	12,13	12,08	95	---	---	---	---	---	---	---
	1,5+1,5	2,65	2,65	---	---	1,65	5,30	7,38	0,36	1,19	1,83	1,63	5,45	8,38	95	4,45	A	A	3,85	3,80	1380	0,73
	1,5+2,0	2,44	3,26	---	---	1,65	5,70	7,76	0,36	1,31	1,99	1,63	6,00	9,09	95	4,35	A	A	3,85	3,80	1380	0,72
	1,5+2,5	2,29	3,81	---	---	1,65	6,10	7,95	0,36	1,43	2,06	1,63	6,55	9,43	95	4,27	A	A	3,87	3,80	1373	0,71
	1,5+3,5	2,07	4,83	---	---	1,80	6,90	8,50	0,37	1,69	2,35	1,68	7,74	10,74	95	4,10	A	A	3,86	4,30	1558	0,92
	1,5+4,2	1,97	---	5,53	---	1,80	7,50	8,85	0,37	1,90	2,57	1,68	8,70	11,75	95	3,97	A	A	3,88	4,30	1548	0,91
	1,5+5,0	1,89	---	6,31	---	2,18	8,20	10,38	0,45	2,13	2,91	2,06	9,75	13,31	95	3,86	A	A	3,87	4,50	1628	0,96
	1,5+6,0	1,72	---	6,88	---	2,46	8,60	10,58	0,48	2,28	2,67	2,19	10,44	12,21	95	3,78	A	A	3,91	4,80	1717	1,07
	2,0+2,0	3,25	3,25	---	---	1,65	6,50	7,95	0,36	1,37	2,31	1,63	6,28	10,57	95	4,75	A	A	3,91	3,80	1361	0,71
	2,0+2,5	3,07	3,83	---	---	1,65	6,90	8,12	0,36	1,52	2,32	1,63	6,96	10,62	95	4,56	A	A	3,92	3,80	1354	0,71
	2,0+3,5	2,73	4,77	---	---	1,80	7,50	8,67	0,37	1,75	2,43	1,68	8,01	11,12	95	4,30	A	A	3,86	4,30	1558	0,91
	2,0+4,2	2,58	---	5,42	---	1,80	8,00	9,03	0,37	1,98	2,66	1,68	9,07	12,17	95	4,06	A	A	3,88	4,30	1550	0,9
	2,0+5,0	2,46	---	6,14	---	2,18	8,60	10,56	0,45	2,26	3,00	2,06	10,35	13,73	95	3,82	A	A	3,90	4,50	1612	0,96
	2,0+6,0	2,15	---	6,45	---	2,46	8,60	10,75	0,48	2,24	2,74	2,19	10,26	12,55	95	3,84	A	A	3,93	4,80	1710	1,07
	2,5+2,5	3,60	3,60	---	---	1,65	7,20	8,49	0,36	1,62	2,36	1,63	7,42	10,78	95	4,46	A	A	3,85	4,00	1455	0,79
	2,5+3,5	3,29	4,61	---	---	1,89	7,90	9,03	0,38	1,91	2,66	1,72	8,75	12,17	95	4,14	A	A	3,83	4,30	1569	0,9
	2,5+4,2	3,10	---	5,20	---	1,89	8,30	9,29	0,38	2,11	2,82	1,72	9,66	12,93	95	3,95	A	A	3,86	4,30	1559	0,9
	2,5+5,0	2,87	---	5,73	---	2,27	8,60	10,68	0,46	2,24	3,09	2,11	10,26	14,15	95	3,86	A	A	3,84	4,50	1637	0,91
	2,5+6,0	2,53	---	6,07	---	2,55	8,60	10,88	0,50	2,22	2,77	2,28	10,17	12,67	95	3,88	A	A	3,91	4,80	1716	1
	3,5+3,5	4,30	4,30	---	---	2,17	8,60	9,38	0,42	2,26	2,86	1,94	10,35	13,09	95	3,81	A	A+	4,00	4,80	1680	1,07
	3,5+4,2	3,91	---	4,69	---	2,17	8,60	9,47	0,42	2,26	2,91	1,94	10,35	13,31	95	3,82	A	A+	4,01	4,80	1675	1,06
	3,5+5,0	3,54	---	5,06	---	2,56	8,60	10,90	0,51	2,22	3,13	2,32	10,17	14,32	95	3,88	A	A+	4,01	4,80	1675	1,03
	3,5+6,0	3,17	---	5,43	---	2,74	8,60	11,01	0,52	2,21	2,76	2,37	10,12	12,63	95	3,91	A	A+	4,06	4,80	1652	1,01
	4,2+4,2	---	---	4,30	4,30	2,17	8,60	9,56	0,42	2,22	2,94	1,94	10,17	13,47	95	3,88	A	A+	4,00	4,80	1679	1,04
	4,2+5,0	---	---	3,93	4,67	2,56	8,60	10,91	0,51	2,21	3,19	2,32	10,12	14,61	95	3,90	A	A	3,93	5,20	1851	1,2
	4,2+6,0	---	---	3,54	5,06	2,74	8,60	11,02	0,51	2,20	2,79	2,32	10,07	12,76	95	3,92	A	A+	4,03	5,20	1804	1,18
	5,0+5,0	---	---	4,30	4,30	2,94	8,60	11,10	0,59	2,17	3,11	2,71	9,94	14,23	95	3,98	A	A+	4,06	5,20	1793	1,15
	5,0+6,0	---	---	3,91	4,69	3,14	8,60	11,10	0,60	2,15	2,72	2,75	9,84	12,46	95	4,01	A	A+	4,09	5,20	1779	1,13
	1,5+1,5+1,5	2,17	2,17	2,17	---	2,01	6,50	9,92	0,41	1,33	2,26	1,89	6,09	10,36	95	4,91	A	A+	4,07	5,30	1822	1,11
	1,5+1,5+2,0	2,07	2,07	2,76	---	2,01	6,90	10,10	0,41	1,46	2,34	1,89	6,69	10,69	95	4,74	A	A+	4,08	5,30	1817	1,1
	1,5+1,5+2,5	2,02	2,02	3,36	---	2,10	7,40	10,18	0,42	1,64	2,37	1,94	7,51	10,86	95	4,53	A	A+	4,09	5,30	1810	1,09
	1,5+1,5+3,5	1,89	1,89	4,42	---	2,31	8,20	10,29	0,44	1,87	2,49	2,02	8,56	11,41	95	4,39	A	A+	4,14	5,30	1793	1,07
	1,5+1,5+4,2	1,79	1,79	5,02	---	2,31	8,60	10,29	0,44	2,03	2,49	2,02	9,30	11,41	95	4,25	A	A+	4,15	5,30	1786	1,07
	1,5+1,5+5,0	1,61	1,61	5,38	---	2,71	8,60	10,46	0,55	2,01	2,57	2,50	9,20	11,75	95	4,29	A	A+	4,23	5,30	1752	1,03
	1,5+1,5+6,0	1,43	1,43	5,73	---	2,93	8,60	10,59	0,55	1,99	2,31	2,50	9,11	10,57	95	4,33	A	A+	4,27	5,30	1735	1,01
	1,5+2,0+2,0	2,35	3,13	3,13	---	2,01	8,60	10,26	0,41	2,05	2,41	1,89	9,39	11,03	95	4,21	A	A+	4,09	5,30	1814	1,1
	1,5+2,0+2,5	2,15	2,87	3,58	---	2,10	8,60	10,36	0,42	2,04	2,44	1,94	9,34	11,16	95	4,23	A	A+	4,10	5,30	1807	1,09
	1,5+2,0+3,5	1,84	2,46	4,30	---	2,31	8,60	10,45	0,44	2,02	2,58	2,02	9,25	11,79	95	4,26	A	A+	4,14	5,30	1793	1,07
	1,5+2,0+4,2	1,68	2,23	4,69	---	2,31	8,60	10,46	0,44	2,01	2,57	2,02	9,20	11,75	95	4,28	A	A+	4,15	5,30	1786	1,07
	1,5+2,0+5,0	1,52	2,02	5,06	---	2,71	8,60	10,88	0,55	2,00	2,64	2,50	9,16	12,08	95	4,32	A	A+	4,23	5,30	1752	1,03
	1,5+2,0+6,0	1,36	1,81	5,43	---	2,93	8,60	10,89	0,55	1,98	2,38	2,50	9,07	10,91	95	4,36	A	A+	4,27	5,30	1735	1,01
	1,5+2,5+2,5	1,98	3,31	3,31	---	2,20	8,60	10,47	0,45	2,03	2,44	2,06	9,30	11,16	95	4,25	A	A+	4,12	5,30	1800	1,08
	1,5+2,5+3,5	1,72	2,87	4,01	---	2,40	8,60	10,58	0,47	2,02	2,57	2,15	9,25	11,75	95	4,27	A	A+	4,16	5,30	1782	1,06
	1,5+2,5+4,2	1,57	2,62	4,40	---	2,41	8,60	10,58	0,47	2,00	2,57	2,15	9,16	11,75	95	4,30	A	A+	4,19	5,30	1768	1,05
	1,5+2,5+5,0	1,43	2,39	4,78	---	2,81	8,60	11,00	0,56	1,99	2,64	2,58	9,11	12,08	95	4,34	A	A+	4,27	5,30	1735	1,01
	1,5+2,5+6,0	1,29	2,15	5,16	---	3,02	8,60	11,00	0,57	1,97	2,38	2,62	9,02	10,91	95	4,38	A	A+	4,31	5,30	1719	0,99
	1,5+3,5+3,5	1,52	3,54	3,54	---	2,69	8,60	10,59	0,55	1,99	2,57	2,50	9,11	11,75	95	4,33	A	A+	4,20	5,30	1765	1,04
	1,5+3,5+4,2	1,40	3,27	3,93	---	2,69	8,60	10,59	0,55	1,98	2,56	2,50	9,07	11,71	95	4,35	A	A+	4,22	5,30	1755	1,03
	1,5+3,5+5,0	1,29	3,01	4,30	---	3,00	8,60	10,93	0,62	1,97	2,59	2,84	9,02	11,87	95	4,38	A	A+	4,30	5,30	1722	0,99
	1,5+3,5+6,0	1,17	2,74	4,69	---	2,93	8,60	10,93	0,55	1,96	2,37	2,50	8,98	10,86	95	4,40	A	A+	4,34	5,30	1707	0,98
	1,5+4,2+4,2	1,30	---	3,65	3,65	2,69	8,60	10,68	0,55	1,98	2,59	2,50	9,07	11,87	95	4,35	A	A+	4,24	5,30	1748	1,02
	1,5+4,2+5,0	1,21	---	3,38	4,02	3,00	8,60	10,99	0,62	1,96	2,67	2,84	8,98	12,21	95	4,39	A	A+	4,32	5,30	1716	0,99
	2,0+2,0+2,0	2,60	2,60	2,60	---	2,01	7,80	10,44	0,41	1,72	2,48	1,89	7,88	11,37	95	4,56	A	A+	4,07	5,30	1821	1,1
	2,0+2,0+2,5	2,52	2,52	3,15	---	2,10	8,20	10,52	0,42	1,83	2,52	1,94	8,38	11,54	95	4,49	A	A+	4,09	5,30	1814	1,1
	2,0+2,0+3,5	2,29	2,29	4,01	---	2,31	8,60	10,63	0,44	2,04	2,65	2,02	9,34	12,13	95	4,22	A	A+	4,13	5,30	1796	1,08
	2,0+2,0+4,2	2,10	2,10	4,40	---	2,31	8,60	10,63	0,44	2,02	2,65	2,02	9,25	12,13	95	4,26	A	A+	4,14	5,30	1789	1,07
	2,0+2,0+5,0	1,91	1,91	4,78	---	2,71	8,60	10,82	0,55	2,00	2,72	2,50	9,16	12,46	95	4,30	A	A+	4,22	5,30	1755	1,03
	2,0+2,0+6,0	1,72	1,72	5,16	---	2,93	8,60	10,95	0,55	1,99	2,46	2,50	9,11	11,24	95	4,32	A	A+	4,26	5,30	1739	1,01
	2,0+2,5+2,5	2,46	3,07	3,07	---	2,20	8,60	10,54	0,43	1,97	2,61	1,98	9,02	11,96	95	4,38	A	A+	4,10	5,30	1807	1,09

Таблиці сполучень

Нагрівання

Зовнішній блок	Внутрішній блок	Холодопродуктивність (кВт)				Повна продуктивність (кВт)			Споживана потужність (кВт)			Повний струм (А)			Коефіцієнт потужності (%)	COP	Клас енергоеф-і	Сезонна ефективність				
		Приміщення A	Приміщення B	Приміщення C	Приміщення D	Мін.	Ном.	Макс.	Мін.	Ном.	Макс.	Мін.	Ном.	Макс.				клас	SCOP	Pdesign	AEC	Потужність резервного нагрівача при -10°C
4MXM68N2V1B	2,0+2,5+3,5	2,15	2,69	3,76	---	2,40	8,60	10,63	0,46	2,02	2,65	2,11	9,25	12,13	95	4,27	A	A+	4,14	5,30	1789	1,07
	2,0+2,5+4,2	1,98	2,47	4,15	---	2,41	8,60	10,64	0,46	2,01	2,64	2,11	9,20	12,08	95	4,29	A	A+	4,16	5,30	1782	1,06
	2,0+2,5+5,0	1,81	2,26	4,53	---	2,81	8,60	11,06	0,56	1,98	2,75	2,58	9,07	12,59	95	4,34	A	A+	4,24	5,30	1748	1,02
	2,0+2,5+6,0	1,64	2,05	4,91	---	3,02	8,60	11,07	0,56	1,98	2,43	2,58	9,07	11,12	95	4,36	A	A+	4,28	5,30	1732	1,01
	2,0+3,5+3,5	1,91	3,34	3,34	---	2,69	8,60	10,76	0,52	2,00	2,70	2,37	9,16	12,34	95	4,32	A	A+	4,18	5,30	1772	1,05
	2,0+3,5+4,2	1,77	3,10	3,72	---	2,69	8,60	10,76	0,52	1,99	2,69	2,37	9,11	12,29	95	4,33	A	A+	4,20	5,30	1765	1,04
	2,0+3,5+5,0	1,64	2,87	4,10	---	3,00	8,60	11,11	0,58	1,98	2,82	2,67	9,07	12,88	95	4,36	A	A+	4,28	5,30	1732	1,01
	2,0+4,2+4,2	1,65	---	3,47	3,47	2,69	8,60	10,77	0,52	1,97	2,69	2,37	9,02	12,29	95	4,38	A	A+	4,32	5,30	1716	0,99
	2,5+2,5+2,5	2,87	2,87	2,87	---	2,31	8,60	10,65	0,45	1,99	2,64	2,06	9,11	12,08	95	4,32	A	A+	4,12	5,30	1800	1,08
	2,5+2,5+3,5	2,53	2,53	3,54	---	2,50	8,60	10,87	0,48	1,99	2,72	2,19	9,11	12,46	95	4,34	A	A+	4,16	5,30	1782	1,06
	2,5+2,5+4,2	2,34	2,34	3,93	---	2,50	8,60	10,88	0,48	1,97	2,72	2,19	9,02	12,46	95	4,37	A	A+	4,18	5,30	1775	1,05
	2,5+2,5+5,0	2,15	2,15	4,30	---	2,91	8,60	11,07	0,58	1,96	2,78	2,67	8,98	12,72	95	4,41	A	A+	4,26	5,30	1742	1,02
	2,5+2,5+6,0	1,95	1,95	4,69	---	3,12	8,60	11,08	0,58	1,94	2,43	2,67	8,88	11,12	95	4,45	A	A+	4,30	5,30	1726	1
	2,5+3,5+3,5	2,26	3,17	3,17	---	2,78	8,60	11,00	0,53	1,96	2,72	2,41	8,98	12,46	95	4,40	A	A+	4,20	5,30	1765	1,04
	2,5+3,5+4,2	2,11	2,95	3,54	---	2,79	8,60	11,01	0,53	1,96	2,71	2,41	8,98	12,42	95	4,41	A	A+	4,22	5,30	1758	1,04
	2,5+3,5+5,0	1,95	2,74	3,91	---	3,19	8,60	11,08	0,60	1,90	2,74	2,75	8,70	12,55	95	4,54	A	A+	4,30	5,30	1726	1
	2,5+4,2+4,2	1,97	---	3,31	3,31	2,79	8,60	11,01	0,53	1,95	2,71	2,41	8,93	12,42	95	4,42	A	A+	4,23	5,30	1752	1,03
	3,5+3,5+3,5	2,87	2,87	2,87	---	2,98	8,60	11,06	0,57	1,94	2,79	2,62	8,88	12,76	95	4,44	A	A+	4,24	5,30	1748	1,02
	1,5+1,5+1,5+1,5	1,95	1,95	1,95	1,95	2,47	7,80	10,07	0,49	1,62	2,12	2,24	7,42	9,68	95	4,82	A	A+	4,18	5,80	1942	1,15
	1,5+1,5+1,5+2,0	1,89	1,89	1,89	2,52	2,47	8,20	10,25	0,49	1,77	2,19	2,24	8,11	10,02	95	4,65	A	A+	4,19	5,80	1937	1,15
	1,5+1,5+1,5+2,5	1,84	1,84	1,84	3,07	2,57	8,60	10,36	0,50	1,88	2,20	2,28	8,61	10,07	95	4,59	A	A+	4,19	5,80	1934	1,14
	1,5+1,5+1,5+3,5	1,61	1,61	1,61	3,76	2,77	8,60	10,46	0,54	1,84	2,21	2,45	8,43	10,11	95	4,68	A	A+	4,24	5,80	1915	1,13
	1,5+1,5+1,5+4,2	1,48	1,48	1,48	4,15	2,78	8,60	10,46	0,53	1,84	2,20	2,41	8,43	10,06	95	4,70	A	A+	4,27	5,80	1901	1,12
	1,5+1,5+1,5+5,0	1,36	1,36	1,36	4,53	3,10	8,60	10,52	0,59	1,83	2,13	2,71	8,38	9,73	95	4,71	A	A+	4,28	5,80	1896	1,08
	1,5+1,5+1,5+6,0	1,23	1,23	1,23	4,91	3,04	8,60	10,88	0,45	1,79	1,98	2,06	8,20	9,05	95	4,81	A	A+	4,38	5,80	1854	1,06
	1,5+1,5+2,0+2,0	1,84	1,84	2,46	2,46	2,47	8,60	10,44	0,49	1,87	2,26	2,24	8,56	10,36	95	4,60	A	A+	4,20	5,80	1931	1,14
	1,5+1,5+2,0+2,5	1,72	1,72	2,29	2,87	2,57	8,60	10,54	0,50	1,87	2,27	2,28	8,56	10,39	95	4,62	A	A+	4,21	5,80	1926	1,13
	1,5+1,5+2,0+3,5	1,52	1,52	2,02	3,54	2,77	8,60	10,64	0,54	1,84	2,26	2,45	8,43	10,34	95	4,70	A	A+	4,28	5,80	1895	1,12
	1,5+1,5+2,0+4,2	1,40	1,40	1,87	3,93	2,78	8,60	10,65	0,53	1,82	2,25	2,41	8,33	10,30	95	4,74	A	A+	4,32	5,80	1877	1,11
	1,5+1,5+2,0+5,0	1,29	1,29	1,72	4,30	3,10	8,60	10,71	0,59	1,82	2,20	2,71	8,33	10,06	95	4,75	A	A+	4,34	5,80	1871	1,07
	1,5+1,5+2,0+6,0	1,17	1,17	1,56	4,69	3,04	8,60	11,07	0,45	1,78	2,04	2,06	8,15	9,35	95	4,85	A	A+	4,44	5,80	1829	1,05
	1,5+1,5+2,5+2,5	1,61	1,61	2,69	2,69	2,67	8,60	10,55	0,52	1,86	2,23	2,37	8,52	10,19	95	4,63	A	A+	4,22	5,80	1921	1,12
	1,5+1,5+2,5+3,5	1,43	1,43	2,39	3,34	2,98	8,60	10,65	0,59	1,82	2,27	2,71	8,33	10,40	95	4,74	A	A+	4,32	5,80	1878	1,11
	1,5+1,5+2,5+4,2	1,33	1,33	2,22	3,72	2,98	8,60	10,65	0,58	1,81	2,27	2,67	8,29	10,40	95	4,77	A	A+	4,34	5,80	1869	1,1
	1,5+1,5+2,5+5,0	1,23	1,23	2,05	4,10	3,10	8,60	10,90	0,59	1,80	2,25	2,71	8,24	10,30	95	4,80	A	A+	4,38	5,80	1852	1,06
	1,5+1,5+3,5+3,5	1,29	1,29	3,01	3,01	3,18	8,60	10,75	0,64	1,78	2,30	2,93	8,15	10,53	95	4,85	A	A+	4,45	5,80	1822	1,09
	1,5+1,5+3,5+4,2	1,21	1,21	2,81	3,38	2,99	8,60	10,85	0,58	1,78	2,34	2,67	8,15	10,69	95	4,86	A	A++	4,60	5,80	1765	1,09
	1,5+2,0+2,0+2,0	1,72	2,29	2,29	2,29	2,47	8,60	10,63	0,49	1,87	2,34	2,24	8,56	10,69	95	4,62	A	A+	4,21	5,80	1926	1,13
	1,5+2,0+2,0+2,5	1,61	2,15	2,15	2,69	2,57	8,60	10,72	0,50	1,86	2,35	2,28	8,52	10,76	95	4,63	A	A+	4,22	5,80	1921	1,12
	1,5+2,0+2,0+3,5	1,43	1,91	1,91	3,34	2,77	8,60	10,83	0,54	1,81	2,36	2,45	8,29	10,80	95	4,76	A	A+	4,32	5,80	1880	1,11
	1,5+2,0+2,0+4,2	1,33	1,77	1,77	3,72	2,78	8,60	10,84	0,53	1,80	2,35	2,41	8,24	10,74	95	4,78	A	A+	4,33	5,80	1872	1,1
	1,5+2,0+2,0+5,0	1,23	1,64	1,64	4,10	3,10	8,60	10,90	0,59	1,79	2,26	2,71	8,20	10,36	95	4,82	A	A+	4,36	5,80	1859	1,06
	1,5+2,0+2,5+2,5	1,52	2,02	2,53	2,53	2,67	8,60	10,72	0,52	1,86	2,29	2,37	8,52	10,48	95	4,65	A	A+	4,23	5,80	1917	1,12
	1,5+2,0+2,5+3,5	1,36	1,81	2,26	3,17	2,98	8,60	10,83	0,59	1,80	2,35	2,71	8,24	10,74	95	4,78	A	A+	4,34	5,80	1871	1,1
	1,5+2,0+2,5+4,2	1,26	1,69	2,11	3,54	2,98	8,60	10,84	0,58	1,80	2,35	2,67	8,24	10,74	95	4,80	A	A+	4,35	5,80	1864	1,09
	1,5+2,0+2,5+5,0	1,17	1,56	1,95	3,91	3,10	8,60	11,09	0,59	1,79	2,33	2,71	8,20	10,66	95	4,83	A	A+	4,38	5,80	1854	1,06
	1,5+2,0+3,5+3,5	1,23	1,64	2,87	2,87	3,18	8,60	10,93	0,64	1,78	2,37	2,93	8,15	10,86	95	4,84	A	A++	4,62	5,80	1757	1,09
	1,5+2,5+2,5+2,5	1,43	2,39	2,39	2,39	2,77	8,60	10,73	0,55	1,85	2,29	2,50	8,47	10,48	95	4,66	A	A+	4,24	5,80	1912	1,11
	1,5+2,5+2,5+3,5	1,29	2,15	2,15	3,01	3,08	8,60	10,92	0,62	1,79	2,38	2,84	8,20	10,91	95	4,81	A	A+	4,37	5,80	1858	1,09
	1,5+2,5+2,5+4,2	1,21	2,01	2,01	3,38	2,98	8,60	11,01	0,58	1,78	2,41	2,67	8,15	11,03	95	4,83	A	A+	4,39	5,80	1848	1,09
	1,5+2,5+3,5+3,5	1,17	1,95	2,74	2,74	3,18	8,60	11,02	0,64	1,76	2,41	2,93	8,06	11,03	95	4,90	A	A++	4,63	5,80	1751	1,08
	2,0+2,0+2,0+2,0	2,15	2,15	2,15	2,15	2,47	8,60	10,81	0,49	1,86	2,40	2,24	8,52	10,99	95	4,63	A	A+	4,22	5,80	1921	1,12
	2,0+2,0+2,0+2,5	2,02	2,02	2,02	2,53	2,57	8,60	10,90	0,50	1,86	2,41	2,28	8,52	11,03	95	4,65	A	A+	4,23	5,80	1917	1,12
	2,0+2,0+2,0+3,5	1,81	1,81	1,81	3,17	2,77	8,60	11,00	0,54	1,79	2,42	2,45	8,20	11,07	95	4,83	A	A+	4,38	5,80	1853	1,1
	2,0+2,0+2,0+4,2	1,69	1,69	1,69	3,54	2,78	8,60	11,01	0,53	1,80	2,42	2,41	8,24	11,07	95	4,80	A	A+	4,40	5,80	1846	1,09
	2,0+2,0+2,0+5,0	1,56	1,56	1,56	3,91	3,10	8,60	11,08	0,59	1,78	2,34	2,71	8,15	10,69	95	4,83	A	A+	4,42	5,80	1836	1,06
	2,0+2,0+2,5+2,5	1,91	1,91	2,39	2,39	2,67	8,60	10,91	0,52	1,85	2,36	2,37	8,47	10,82	95	4,66	A	A+	4,24	5,80	1912	1,11
	2,0+2,0+2,5+3,5	1,72	1,72	2,15	3,01	2,98	8,60	11,01	0,56	1,78	2,42	2,58	8,15	11,07	95	4,83	A	A+	4,39	5,80	1850	1,09
	2,0+2,0+2,5+4,2	1,61	1,61	2,01	3,38	2,98	8,60	11,01	0,56	1,78	2,42	2,58	8,15	11,07	95	4,85	A	A+	4,40	5,80	1842	1,09
	2,0+2,0+3,5+3,5	1,56	1,56	2,74	2,74	3,18	8,60	11,12	0,61	1,76	2,45	2,80	8,06	11,20	95	4,90	A	A++	4,65	5,80	1745	1,08
	2,0+2,5+2,5+2,5	1,81	2,26	2,26	2,26	2,77	8,60	10,91	0,54	1,84	2,36	2,45	8,43	10,82	95	4,68	A	A+	4,26	5,80	1905	1,1
	2,0+2,5+2,5+3,5	1,64	2,05	2,05	2,87	3,08	8,60	11,11	0,59	1,78	2,46	2,71	8,15	11,24	95	4,85	A	A+	4,39	5,80	1846	1,08
	2,5+2,5+2,5+2,5	2,15	2,15	2,15	2,15	2,88	8,60	11,10	0,54	1,84	2,38	2,45	8,43	10,91	95	4,70	A	A+	4,27	5,80	1900	1,09
	2,5+2,5+2,5+3,5	1,95	1,95	1,95	2,74	3,18	8,60	11,11	0,60	1,79	2,37	2,75	8,20	10,86	95	4,83	A	A+	4,42	5,80	1835	1,08

Таблиці сполучень

Охолодження

Зовнішній блок	Внутрішній блок	Холодопродуктивність (кВт)				Повна продуктивність (кВт)			Споживана потужність (кВт)			Повний струм (А)			Коефіцієнт потужності (%)	EER	Клас енергоеф-і	АЕС-енергоєф-я за рік (кВт)	Сезонна ефективність			
		Приміщення A	Приміщення B	Приміщення C	Приміщення D	Мін.	Ном.	Макс.	Мін.	Ном.	Макс.	Мін.	Ном.	Макс.					Клас	SEER	Pdesign	AEC
	1,5	1,80	---	---	---	1,73	1,80	2,89	0,42	0,52	1,00	1,91	2,38	4,57	95	---	---	---	---	---	---	---
	2,0	2,00	---	---	---	1,78	2,00	3,05	0,45	0,60	1,04	2,04	2,75	4,75	95	---	---	---	---	---	---	---
	2,5	2,50	---	---	---	1,85	2,50	3,59	0,48	0,78	1,31	2,18	3,57	5,99	95	---	---	---	---	---	---	---
	3,5	3,50	---	---	---	1,89	3,50	4,95	0,48	1,19	1,52	2,18	5,45	6,97	95	---	---	---	---	---	---	---
	4,2	---	4,20	---	---	1,94	4,20	5,02	0,49	1,43	1,53	2,22	6,55	7,01	95	---	---	---	---	---	---	---
	5,0	---	5,00	---	---	2,05	5,00	5,76	0,46	1,67	1,76	2,09	7,65	8,04	95	---	---	---	---	---	---	---
	6,0	---	6,00	---	---	2,15	6,00	6,73	0,46	2,01	2,36	2,09	9,20	10,79	95	---	---	---	---	---	---	---
	7,1	---	7,10	---	---	2,26	7,10	7,41	0,49	2,71	2,75	2,22	12,41	12,56	95							
	1,5+1,5	1,50	1,50	---	---	1,87	3,00	4,11	0,42	0,47	0,97	1,94	2,16	4,44	95	6,48	A	235	A++	6,96	3,0	151
	1,5+2,0	1,50	2,00	---	---	1,89	3,50	4,60	0,46	0,57	1,14	2,11	2,61	5,21	95	6,18	A	285	A++	7,09	3,5	173
	1,5+2,5	1,50	2,50	---	---	1,95	4,00	5,07	0,42	0,69	1,23	1,94	3,16	5,62	95	5,88	A	345	A++	7,18	4,0	195
	1,5+3,5	1,50	3,50	---	---	2,05	5,00	5,95	0,42	0,93	1,62	1,94	4,26	7,41	95	5,43	A	465	A++	7,33	5,0	239
	1,5+4,2	1,50	4,20	---	---	2,12	5,70	6,51	0,46	1,14	1,87	2,11	5,22	8,55	95	5,03	A	570	A++	7,34	5,7	272
	1,5+5,0	1,50	5,00	---	---	2,20	6,50	7,09	0,47	1,35	2,23	2,15	6,18	10,22	95	4,83	A	675	A++	7,41	6,5	307
	1,5+6,0	1,48	5,92	---	---	2,32	7,40	7,74	0,51	1,64	2,38	2,32	7,51	10,88	95	4,53	A	820	A++	7,36	7,4	352
	1,5+7,1	1,40	6,60	---	---	2,47	8,00	8,35	0,54	1,85	2,74	2,48	8,47	12,55	95	4,33	A	925	A++	7,35	8,0	410
	2,0+2,0	2,00	2,00	---	---	1,95	4,00	5,41	0,46	0,68	1,49	2,11	3,12	6,80	95	5,90	A	340	A++	7,18	4,0	195
	2,0+2,5	2,00	2,50	---	---	2,00	4,50	5,84	0,46	0,82	1,58	2,11	3,76	7,21	95	5,55	A	410	A++	7,23	4,5	218
	2,0+3,5	2,00	3,50	---	---	2,10	5,50	6,44	0,46	1,06	2,17	2,11	4,86	9,94	95	5,23	A	530	A++	7,38	5,5	261
	2,0+4,2	2,00	4,20	---	---	2,17	6,20	6,91	0,46	1,27	2,28	2,11	5,82	10,43	95	4,91	A	635	A++	7,39	6,2	294
	2,0+5,0	2,00	5,00	---	---	2,25	7,00	7,45	0,47	1,47	2,46	2,15	6,73	11,24	95	4,78	A	735	A++	7,43	7,0	330
	2,0+6,0	1,85	5,55	---	---	2,39	7,40	8,06	0,51	1,61	2,55	2,32	7,37	11,69	95	4,61	A	805	A++	7,38	7,4	351
	2,0+7,1	1,76	6,24	---	---	2,53	8,00	8,62	0,54	1,76	2,93	2,48	8,06	13,40	95	4,57	A	880	A++	7,40	8,0	379
	2,5+2,5	2,50	2,50	---	---	2,05	5,00	6,24	0,42	0,92	2,17	1,94	4,22	9,94	95	5,48	A	460	A++	7,34	5,0	239
	2,5+3,5	2,50	3,50	---	---	2,15	6,00	6,73	0,46	1,24	2,12	2,11	5,68	9,69	95	4,87	A	620	A++	7,39	6,0	285
	2,5+4,2	2,50	4,20	---	---	2,22	6,70	7,25	0,46	1,39	2,34	2,11	6,37	10,71	95	4,82	A	695	A++	7,45	6,7	315
	2,5+5,0	2,47	4,93	---	---	2,32	7,40	7,74	0,50	1,61	2,63	2,27	7,37	12,06	95	4,61	A	805	A++	7,36	7,4	352
	2,5+6,0	2,35	5,65	---	---	2,46	8,00	8,32	0,54	1,76	2,73	2,48	8,06	12,50	95	4,57	A	880	A++	7,40	8,0	379
	2,5+7,1	2,08	5,92	---	---	2,60	8,00	8,83	0,54	1,79	3,05	2,48	8,20	13,97	95	4,49	A	895	A++	7,39	8,0	403
	3,5+3,5	3,50	3,50	---	---	2,25	7,00	7,45	0,46	1,47	2,56	2,11	6,73	11,73	95	4,78	A	735	A++	7,43	7,0	330
	3,5+4,2	3,50	4,20	---	---	2,35	7,70	7,88	0,50	1,69	2,74	2,27	7,74	12,55	95	4,58	A	845	A++	7,40	7,7	365
	3,5+5,0	3,29	4,71	---	---	2,46	8,00	8,32	0,53	1,75	3,00	2,44	8,01	13,73	95	4,59	A	875	A++	7,37	8,0	380
	3,5+6,0	2,95	5,05	---	---	2,58	8,00	8,79	0,54	1,73	3,66	2,48	7,92	16,74	95	4,64	A	865	A++	7,38	8,0	380
4MXM80N2V1B	3,5+7,1	2,64	5,36	---	---	2,74	8,00	8,48	0,58	1,87	2,80	2,65	8,56	12,83	95	4,29	A	935	A++	7,27	8,0	434
	4,2+4,2	---	4,00	4,00	---	2,44	8,00	8,27	0,53	1,81	3,04	2,44	8,29	13,93	95	4,43	A	905	A++	7,38	8,0	399
	4,2+5,0	---	3,65	4,35	---	2,54	8,00	8,65	0,53	1,77	3,20	2,44	8,11	14,62	95	4,53	A	885	A++	7,32	8,0	383
	4,2+6,0	---	3,29	4,71	---	2,68	8,00	9,07	0,58	1,82	3,26	2,65	8,33	14,91	95	4,41	A	910	A++	7,29	8,0	408
	4,2+7,1	---	2,97	5,03	---	2,83	8,00	9,34	0,62	1,87	3,40	2,82	8,56	15,56	95	4,30	A	935	A++	7,27	8,0	434
	5,0+5,0	---	4,00	4,00	---	2,65	8,00	8,83	0,57	1,74	3,22	2,61	7,97	14,75	95	4,61	A	870	A++	7,40	8,0	402
	5,0+6,0	---	3,64	4,36	---	2,79	8,00	9,32	0,62	1,72	3,28	2,82	7,88	15,03	95	4,66	A	860	A++	7,44	8,0	423
	5,0+7,1	---	3,31	4,69	---	2,94	8,00	9,54	0,62	1,70	3,43	2,82	7,79	15,68	95	4,71	A	850	A++	7,45	8,0	423
	6,0+6,0	---	4,36	3,64	---	2,93	8,00	9,58	0,62	1,71	3,20	2,82	7,83	14,66	95	4,68	A	855	A++	7,45	8,0	423
	6,0+7,1	---	3,66	4,34	---	3,08	8,00	9,74	0,65	1,70	3,35	2,99	7,79	15,32	95	4,73	A	850	A++	7,45	8,0	423
	7,1+7,1	---	4,00	4,00	---	3,23	8,00	9,79	0,69	1,70	3,36	3,16	7,79	15,36	95	4,73	A	850	A++	7,45	8,0	423
	1,5+1,5+1,5	1,50	1,50	1,50	---	2,00	4,50	5,52	0,44	0,76	1,31	2,02	3,48	5,99	95	5,98	A	380	A++	7,93	4,5	199
	1,5+1,5+2,0	1,50	1,50	2,00	---	2,05	5,00	5,95	0,48	0,87	1,49	2,19	3,99	6,80	95	5,80	A	435	A++	8,00	5,0	219
	1,5+1,5+2,5	1,50	1,50	2,50	---	2,10	5,50	6,35	0,48	0,98	1,68	2,19	4,49	7,70	95	5,62	A	490	A++	8,23	5,5	234
	1,5+1,5+3,5	1,50	1,50	3,50	---	2,20	6,50	7,09	0,48	1,24	2,04	2,19	5,68	9,33	95	5,27	A	620	A++	8,25	6,5	276
	1,5+1,5+4,2	1,50	1,50	4,20	---	2,28	7,20	7,56	0,48	1,43	2,26	2,19	6,55	10,35	95	5,05	A	715	A++	8,22	7,2	307
	1,5+1,5+5,0	1,39	1,39	4,63	---	2,39	7,40	8,04	0,52	1,53	2,45	2,36	7,01	11,20	95	4,86	A	765	A++	8,14	7,4	318
	1,5+1,5+6,0	1,33	1,33	5,33	---	2,52	8,00	8,55	0,55	1,73	2,54	2,53	7,92	11,61	95	4,64	A	865	A++	8,09	8,0	346
	1,5+1,5+7,1	1,19	1,19	5,62	---	2,67	8,00	9,02	0,59	1,81	2,79	2,69	8,29	12,79	95	4,42	A	905	A++	8,04	8,0	370
	1,5+2,0+2,0	1,50	2,00	2,00	---	2,10	5,50	6,35	0,48	0,98	1,68	2,19	4,49	7,70	95	5,64	A	490	A++	8,21	5,5	235
	1,5+2,0+2,5	1,50	2,00	2,50	---	2,15	6,00	6,73	0,48	1,10	1,83	2,19	5,04	8,39	95	5,46	A	550	A++	8,20	6,0	256
	1,5+2,0+3,5	1,50	2,00	3,50	---	2,25	7,00	7,43	0,48	1,36	2,21	2,19	6,23	10,10	95	5,18	A	680	A++	8,23	7,0	298
	1,5+2,0+4,2	1,50	2,00	4,20	---	2,35	7,70	7,86	0,51	1,62	2,44	2,32	7,42	11,16	95	4,78	A	810	A++	8,16	7,7	331
	1,5+2,0+5,0	1,41	1,88	4,71	---	2,46	8,00	8,30	0,54	1,72	2,63	2,48	7,88	12,02	95	4,66	A	860	A++	8,08	8,0	347
	1,5+2,0+6,0	1,26	1,68	5,05	---	2,58	8,00	8,77	0,55	1,71	2,67	2,53	7,83	12,22	95	4,68	A	855	A++	8,07	8,0	347
	1,5+2,0+7,1	1,13	1,51	5,36	---	2,74	8,00	9,19	0,59	1,85	2,93	2,69	8,47	13,40	95	4,33	A	925	A++	7,98	8,0	395
	1,5+2,5+2,5	1,50	2,50	2,50	---	2,20	6,50	7,09	0,48	1,24	2,04	2,19	5,68	9,33	95	5,26	A	620	A++	8,21	6,5	278
	1,5+2,5+3,5	1,48	2,47	3,45	---	2,32	7,40	7,74	0,51	1,51	2,38	2,32	6,92	10,88	95	4,93	A	755	A++	8,19	7,4	317
	1,5+2,5+4,2	1,46	2,44	4,10	---	2,42	8,00	8,15	0,51	1,75	2,62	2,32	8,01	11,98	95	4,58	A	875	A++	8,07	8,0	356
	1,5+2,5+5,0	1,33	2,22	4,44	---	2,52	8,00	8,55	0,54	1,72	2,76	2,48	7,88	12,63	95	4,66	A	860	A++	8,08	8,0	347
	1,5+2,5+6,0	1,20	2,00	4,80	---	2,65	8,00	8,98	0,55	1,81	2,79	2,53	8,29	12,79	95	4,42	A	905	A++	8,04	8,0	370
	1,5+2,5+7,1	1,08	1,80	5,12	---	2,80	8,00	9,34	0,59	1,85	3,00	2,69	8,47	13,73	95	4,33	A	925	A++	7,98	8,0	395
	1,5+3,5+3,5	1,41	3,29	3,29	---	2,46	8,00	8,30	0,54	1,76	2,74	2,48	8,06	12,55	95	4,56	A	880	A++	8,05	8,0	348
	1,5+3,5+4,2	1,30	3,04	3,65	---	2,54	8,00	8,64	0,54	1,75	2,93	2,48	8,01	13,40	95	4,58	A	875	A++	8,04	8,0	349

Таблиці сполучень

Охолодження

Зовнішній блок	Внутрішній блок	Холодопродуктивність (кВт)				Повна продуктивність (кВт)			Споживана потужність (кВт)			Повний струм (А)			Коефіцієнт потужності (%)	EER	Клас енергоеф-і	АЕС-енергоєф-я за рік (кВт)	Сезонна ефективність			
		Приміщення A	Приміщення B	Приміщення C	Приміщення D	Мін.	Ном.	Макс.	Мін.	Ном.	Макс.	Мін.	Ном.	Макс.					Клас	SEER	Pdesign	AEC
4MXM80N2V1B	1,5+3,5+5,0	1,20	2,80	4,00	---	2,65	8,00	8,98	0,58	1,81	3,08	2,65	8,29	14,09	95	4,42	A	905	A++	8,04	8,0	370
	1,5+3,5+6,0	1,09	2,55	4,36	---	2,79	8,00	9,31	0,59	1,85	3,00	2,69	8,47	13,73	95	4,33	A	925	A++	7,98	8,0	395
	1,5+3,5+7,1	0,99	2,31	4,69	---	2,94	8,00	9,58	0,62	1,83	3,21	2,82	8,38	14,70	95	4,38	A	915	A++	7,99	8,0	394
	1,5+4,2+4,2	1,21	3,39	3,39	---	2,64	8,00	8,94	0,58	1,74	3,12	2,65	7,97	14,30	95	4,60	A	870	A++	8,20	8,0	423
	1,5+4,2+5,0	1,12	3,14	3,74	---	2,75	8,00	9,22	0,58	1,71	3,21	2,65	7,83	14,70	95	4,70	A	855	A++	8,11	8,0	389
	1,5+4,2+6,0	1,03	2,87	4,10	---	2,89	8,00	9,49	0,62	1,69	3,14	2,82	7,74	14,38	95	4,75	A	845	A++	8,12	8,0	388
	1,5+4,2+7,1	0,94	2,63	4,44	---	3,04	8,00	9,69	0,65	1,67	3,28	2,99	7,65	15,03	95	4,80	A	835	A++	8,12	8,0	388
	1,5+5,0+5,0	1,04	3,48	3,48	---	2,86	8,00	9,45	0,62	1,61	3,31	2,82	7,37	15,15	95	4,98	A	805	A++	8,12	8,0	388
	1,5+5,0+6,0	0,96	3,20	3,84	---	3,00	8,00	9,64	0,63	1,60	3,16	2,86	7,33	14,46	95	5,00	A	800	A++	8,12	8,0	388
	1,5+5,0+7,1	0,88	2,94	4,18	---	3,15	8,00	9,76	0,65	1,59	3,23	2,99	7,28	14,79	95	5,05	A	795	A++	8,13	8,0	388
	1,5+6,0+6,0	0,89	3,56	3,56	---	3,13	8,00	9,75	0,66	1,60	2,93	3,03	7,33	13,40	95	5,02	A	800	A++	8,12	8,0	388
	2,0+2,0+2,0	2,00	2,00	2,00	---	2,15	6,00	6,76	0,48	1,10	1,89	2,19	5,04	8,64	95	5,46	A	550	A++	8,20	6,0	256
	2,0+2,0+2,5	2,00	2,00	2,50	---	2,20	6,50	7,09	0,48	1,24	2,04	2,19	5,68	9,33	95	5,26	A	620	A++	8,21	6,5	278
	2,0+2,0+3,5	1,97	1,97	3,45	---	2,32	7,40	7,76	0,51	1,51	2,38	2,32	6,92	10,88	95	4,93	A	755	A++	8,19	7,4	317
	2,0+2,0+4,2	1,95	1,95	4,10	---	2,42	8,00	8,17	0,51	1,75	2,55	2,32	8,01	11,69	95	4,58	A	875	A++	8,07	8,0	356
	2,0+2,0+5,0	1,78	1,78	4,44	---	2,52	8,00	8,57	0,54	1,72	2,82	2,48	7,88	12,91	95	4,66	A	860	A++	8,07	8,0	347
	2,0+2,0+6,0	1,60	1,60	4,80	---	2,65	8,00	9,00	0,55	1,81	2,79	2,53	8,29	12,79	95	4,42	A	905	A++	8,03	8,0	371
	2,0+2,0+7,1	1,44	1,44	5,12	---	2,80	8,00	9,36	0,59	1,83	3,07	2,69	8,38	14,05	95	4,38	A	915	A++	7,99	8,0	395
	2,0+2,5+2,5	2,00	2,50	2,50	---	2,25	7,00	7,45	0,48	1,36	2,21	2,19	6,23	10,10	95	5,18	A	680	A++	8,23	7,0	298
	2,0+2,5+3,5	1,85	2,31	3,24	---	2,39	7,40	8,06	0,51	1,50	2,55	2,32	6,87	11,69	95	4,94	A	750	A++	8,19	7,4	317
	2,0+2,5+4,2	1,84	2,30	3,86	---	2,48	8,00	8,43	0,54	1,75	2,68	2,48	8,01	12,26	95	4,59	A	875	A++	8,12	8,0	375
	2,0+2,5+5,0	1,68	2,11	4,21	---	2,58	8,00	8,79	0,54	1,72	2,95	2,48	7,88	13,48	95	4,67	A	860	A++	8,07	8,0	347
	2,0+2,5+6,0	1,52	1,90	4,57	---	2,72	8,00	9,17	0,59	1,84	2,93	2,69	8,43	13,40	95	4,36	A	920	A++	8,00	8,0	381
	2,0+2,5+7,1	1,38	1,72	4,90	---	2,87	8,00	9,49	0,62	1,83	3,14	2,82	8,38	14,38	95	4,39	A	915	A++	8,00	8,0	394
	2,0+3,5+3,5	1,78	3,11	3,11	---	2,52	8,00	8,57	0,54	1,74	2,87	2,48	7,97	13,12	95	4,60	A	870	A++	8,05	8,0	348
	2,0+3,5+4,2	1,65	2,89	3,46	---	2,61	8,00	8,87	0,58	1,79	3,00	2,65	8,20	13,73	95	4,49	A	895	A++	8,02	8,0	371
	2,0+3,5+5,0	1,52	2,67	3,81	---	2,72	8,00	9,17	0,58	1,83	3,21	2,65	8,38	14,70	95	4,38	A	915	A++	7,99	8,0	381
	2,0+3,5+6,0	1,39	2,43	4,17	---	2,86	8,00	9,47	0,62	1,83	3,13	2,82	8,38	14,34	95	4,39	A	915	A++	7,99	8,0	394
	2,0+3,5+7,1	1,27	2,22	4,51	---	3,01	8,00	9,28	0,62	1,81	2,94	2,82	8,29	13,44	95	4,44	A	905	A++	8,00	8,0	394
	2,0+4,2+4,2	1,54	3,23	3,23	---	2,71	8,00	9,17	0,58	1,80	3,26	2,65	8,24	14,91	95	4,45	A	900	A++	8,00	8,0	381
	2,0+4,2+5,0	1,43	3,00	3,57	---	2,82	8,00	9,41	0,62	1,84	3,36	2,82	8,43	15,36	95	4,37	A	920	A++	7,98	8,0	395
	2,0+4,2+6,0	1,31	2,75	3,93	---	2,95	8,00	9,64	0,62	1,81	3,20	2,82	8,29	14,66	95	4,42	A	905	A++	7,99	8,0	395
	2,0+4,2+7,1	1,20	2,53	4,27	---	3,11	8,00	9,79	0,65	1,79	3,28	2,99	8,20	15,03	95	4,47	A	895	A++	8,00	8,0	394
	2,0+5,0+5,0	1,33	3,33	3,33	---	2,93	8,00	9,58	0,62	1,74	3,38	2,82	7,97	15,48	95	4,62	A	870	A++	8,02	8,0	393
	2,0+5,0+6,0	1,23	3,08	3,69	---	3,06	8,00	9,73	0,65	1,72	3,23	2,99	7,88	14,79	95	4,67	A	860	A++	8,02	8,0	393
	2,0+5,0+7,1	1,13	2,84	4,03	---	3,22	8,00	9,79	0,65	1,70	3,23	2,99	7,79	14,79	95	4,72	A	850	A++	8,03	8,0	392
	2,0+6,0+6,0	1,14	3,43	3,43	---	3,20	8,00	9,79	0,66	1,71	3,00	3,03	7,83	13,73	95	4,69	A	855	A++	8,03	8,0	393
	2,5+2,5+2,5	2,47	2,47	2,47	---	2,32	7,40	7,76	0,51	1,50	2,38	2,32	6,87	10,88	95	4,95	A	750	A++	8,19	7,4	316
	2,5+2,5+3,5	2,35	2,35	3,29	---	2,46	8,00	8,32	0,54	1,74	2,74	2,48	7,97	12,55	95	4,61	A	870	A++	8,06	8,0	347
	2,5+2,5+4,2	2,17	2,17	3,65	---	2,54	8,00	8,66	0,54	1,73	2,93	2,48	7,92	13,40	95	4,63	A	865	A++	8,08	8,0	347
	2,5+2,5+5,0	2,00	2,00	4,00	---	2,65	8,00	9,00	0,58	1,81	3,08	2,65	8,29	14,09	95	4,43	A	905	A++	8,02	8,0	371
	2,5+2,5+6,0	1,82	1,82	4,36	---	2,79	8,00	9,33	0,59	1,83	3,07	2,69	8,38	14,05	95	4,39	A	915	A++	8,00	8,0	394
	2,5+2,5+7,1	1,65	1,65	4,69	---	2,94	8,00	9,60	0,62	1,81	3,21	2,82	8,29	14,70	95	4,44	A	905	A++	8,01	8,0	394
	2,5+3,5+3,5	2,11	2,95	2,95	---	2,58	8,00	8,51	0,54	1,73	2,68	2,48	7,92	12,26	95	4,64	A	865	A++	8,07	8,0	347
	2,5+3,5+4,2	1,96	2,75	3,29	---	2,68	8,00	9,07	0,58	1,81	3,06	2,65	8,29	14,01	95	4,44	A	905	A++	8,03	8,0	371
	2,5+3,5+5,0	1,82	2,55	3,64	---	2,79	8,00	9,33	0,62	1,81	3,28	2,82	8,29	15,03	95	4,43	A	905	A++	7,99	8,0	395
	2,5+3,5+6,0	1,67	2,33	4,00	---	2,93	8,00	9,58	0,62	1,79	3,20	2,82	8,20	14,66	95	4,48	A	895	A++	8,00	8,0	394
	2,5+3,5+7,1	1,53	2,14	4,34	---	3,08	8,00	9,28	0,65	1,77	2,94	2,99	8,11	13,44	95	4,53	A	885	A++	8,00	8,0	394
	2,5+4,2+4,2	1,83	3,08	3,08	---	2,78	8,00	9,20	0,62	1,87	3,27	2,82	8,56	14,95	95	4,30	A	935	A++	7,96	8,0	396
	2,5+4,2+5,0	1,71	2,87	3,42	---	2,89	8,00	9,54	0,62	1,82	3,43	2,82	8,33	15,68	95	4,40	A	910	A++	7,94	8,0	397
	2,5+4,2+6,0	1,57	2,65	3,78	---	3,02	8,00	9,72	0,62	1,80	3,28	2,82	8,24	14,99	95	4,45	A	900	A++	7,94	8,0	397
	2,5+4,2+7,1	1,45	2,43	4,12	---	3,17	8,00	9,82	0,65	1,78	3,36	2,99	8,15	15,36	95	4,50	A	890	A++	7,95	8,0	396
	2,5+5,0+5,0	1,60	3,20	3,20	---	3,00	8,00	9,66	0,65	1,73	3,45	2,99	7,92	15,80	95	4,64	A	865	A++	8,03	8,0	393
	2,5+5,0+6,0	1,48	2,96	3,56	---	3,13	8,00	9,77	0,65	1,71	3,23	2,99	7,83	14,79	95	4,69	A	855	A++	8,03	8,0	392
	2,5+6,0+6,0	1,38	3,31	3,31	---	3,27	8,00	9,79	0,66	1,70	3,00	3,03	7,79	13,73	95	4,71	A	850	A++	8,04	8,0	392
	3,5+3,5+3,5	2,67	2,67	2,67	---	2,72	8,00	8,84	0,58	1,79	2,80	2,65	8,20	12,83	95	4,47	A	895	A++	8,00	8,0	381
	3,5+3,5+4,2	2,50	2,50	3,00	---	2,82	8,00	9,48	0,62	1,86	3,26	2,82	8,52	14,91	95	4,32	A	930	A++	7,93	8,0	397
	3,5+3,5+5,0	2,33	2,33	3,33	---	2,93	8,00	9,54	0,62	1,81	3,43	2,82	8,29	15,68	95	4,42	A	905	A++	7,91	8,0	398
	3,5+3,5+6,0	2,15	2,15	3,69	---	3,06	8,00	9,29	0,65	1,79	3,00	2,99	8,20	13,73	95	4,47	A	895	A++	7,92	8,0	398
	3,5+3,5+7,1	1,99	1,99	4,03	---	3,22	8,00	9,79	0,69	1,77	3,36	3,16	8,11	15,36	95	4,52	A	885	A++	7,93	8,0	398
	3,5+4,2+4,2	2,35	2,82	2,82	---	2,91	8,00	9,36	0,62	1,85	3,40	2,82	8,47	15,56	95	4,34	A	925	A++	7,94	8,0	397
	3,5+4,2+5,0	2,20	2,65	3,15	---	3,02	8,00	9,55	0,65	1,81	3,43	2,99	8,29	15,68	95	4,44	A	905	A++	7,92	8,0	398
	3,5+4,2+6,0	2,04	2,45	3,50	---	3,16	8,00	9,78	0,65	1,79	3,36	2,99	8,20	15,36	95	4,49	A	895	A++	7,92	8,0	398
	3,5+5,0+5,0	2,07	2,96	2,96	---	3,13	8,00	9,74	0,65	1,71	3,45	2,99	7,83	15,80	95	4,68	A	855	A++	8,04	8,0	392
	3,5+5,0+6,0	1,93	2,76	3,31	---	3,27	8,00	9,79	0,69	1,70	3,23	3,16	7,79	14,79	95	4,73	A	850	A++	8,04	8,0	392
	4,2+4,2+4,2	---	2,67	2,67	2,67	3,01	8,00	9,37	0,65	1,84	3,40	2,99	8,43	15,56	95	4,36	A	920	A++	7,94	8,0	397
	4,2+4,2+5,0	---	2,51	2,51	2,99	3,12	8,00	9,56	0,65	1,80	3,43	2,99	8,24	15,68	95	4,46	A	900	A++	7,92	8,0	398

Таблиці сполучень

Охолодження

Зовнішній блок	Внутрішній блок	Холодопродуктивність (кВт)				Повна продуктивність (кВт)			Споживана потужність (кВт)			Повний струм (А)			Коефіцієнт потужності (%)	EER	Клас енергоеф-і	АЕС-енергоеф-я за рік (кВт)	Сезонна ефективність			
		Приміщення A	Приміщення B	Приміщення C	Приміщення D	Мін.	Ном.	Макс.	Мін.	Ном.	Макс.	Мін.	Ном.	Макс.					Клас	SEER	Pdesign	AEC
4MXM80N2V1B	4,2+4,2+6,0	---	2,33	2,33	3,33	3,26	8,00	9,79	0,69	1,78	3,36	3,16	8,15	15,36	95	4,51	A	890	A++	7,93	8,0	398
	4,2+5,0+5,0	---	2,37	2,82	2,82	3,23	8,00	9,75	0,69	1,79	3,45	3,16	8,20	15,80	95	4,48	A	895	A++	7,92	8,0	398
	1,5+1,5+1,5+1,5	1,50	1,50	1,50	1,50	2,15	6,00	6,73	0,49	1,08	1,54	2,23	4,95	7,05	95	5,58	A	540	A++	8,39	6,0	251
	1,5+1,5+1,5+2,0	1,50	1,50	1,50	2,00	2,20	6,50	7,09	0,49	1,21	1,69	2,23	5,54	7,74	95	5,41	A	605	A++	8,46	6,5	269
	1,5+1,5+1,5+2,5	1,50	1,50	1,50	2,50	2,25	7,00	7,43	0,49	1,34	1,84	2,23	6,14	8,43	95	5,24	A	670	A+++	8,55	7,0	287
	1,5+1,5+1,5+3,5	1,39	1,39	1,39	3,24	2,39	7,40	8,04	0,52	1,62	2,12	2,36	7,42	9,69	95	4,59	A	810	A++	8,33	7,4	311
	1,5+1,5+1,5+4,2	1,38	1,38	1,38	3,86	2,48	8,00	8,40	0,52	1,99	2,30	2,36	9,11	10,51	95	4,02	A	995	A++	8,10	8,0	376
	1,5+1,5+1,5+5,0	1,26	1,26	1,26	4,21	2,58	8,00	8,77	0,55	1,95	2,55	2,53	8,93	11,69	95	4,12	A	975	A++	8,03	8,0	349
	1,5+1,5+1,5+6,0	1,14	1,14	1,14	4,57	2,72	8,00	9,15	0,56	2,21	2,59	2,57	10,12	11,85	95	3,62	A	1105	A++	7,81	8,0	390
	1,5+1,5+1,5+7,1	1,03	1,03	1,03	4,90	2,87	8,00	9,47	0,59	2,18	2,72	2,69	9,98	12,46	95	3,67	A	1090	A++	7,85	8,0	401
	1,5+1,5+2,0+2,0	1,50	1,50	2,00	2,00	2,25	7,00	7,43	0,49	1,34	1,84	2,23	6,14	8,43	95	5,24	A	670	A+++	8,55	7,0	287
	1,5+1,5+2,0+2,5	1,48	1,48	1,97	2,47	2,32	7,40	7,74	0,52	1,62	1,96	2,36	7,42	8,96	95	4,57	A	810	A++	8,32	7,4	311
	1,5+1,5+2,0+3,5	1,41	1,41	1,88	3,29	2,46	8,00	8,30	0,52	1,99	2,23	2,36	9,11	10,22	95	4,02	A	995	A++	8,04	8,0	349
	1,5+1,5+2,0+4,2	1,30	1,30	1,74	3,65	2,54	8,00	8,64	0,55	1,98	2,42	2,53	9,07	11,08	95	4,04	A	990	A++	8,04	8,0	349
	1,5+1,5+2,0+5,0	1,20	1,20	1,60	4,00	2,65	8,00	8,98	0,55	2,15	2,68	2,53	9,84	12,26	95	3,72	A	1075	A++	7,86	8,0	379
	1,5+1,5+2,0+6,0	1,09	1,09	1,45	4,36	2,79	8,00	9,31	0,59	2,18	2,65	2,69	9,98	12,14	95	3,67	A	1090	A++	7,85	8,0	401
	1,5+1,5+2,0+7,1	0,99	0,99	1,32	4,69	2,94	8,00	9,58	0,63	2,15	2,79	2,86	9,84	12,79	95	3,72	A	1075	A++	7,87	8,0	401
	1,5+1,5+2,5+2,5	1,39	1,39	2,31	2,31	2,39	7,40	8,04	0,52	1,62	2,12	2,36	7,42	9,69	95	4,57	A	810	A++	8,32	7,4	311
	1,5+1,5+2,5+3,5	1,33	1,33	2,22	3,11	2,52	8,00	8,55	0,55	1,98	2,55	2,53	9,07	11,65	95	4,04	A	990	A++	8,05	8,0	348
	1,5+1,5+2,5+4,2	1,24	1,24	2,06	3,46	2,61	8,00	8,85	0,55	2,18	2,73	2,53	9,98	12,50	95	3,68	A	1090	A++	7,84	8,0	380
	1,5+1,5+2,5+5,0	1,14	1,14	1,90	3,81	2,72	8,00	9,15	0,59	2,20	2,81	2,69	10,07	12,87	95	3,64	A	1100	A++	7,82	8,0	390
	1,5+1,5+2,5+6,0	1,04	1,04	1,74	4,17	2,86	8,00	9,45	0,59	2,22	2,72	2,69	10,17	12,46	95	3,61	A	1110	A++	7,81	8,0	404
	1,5+1,5+2,5+7,1	0,95	0,95	1,59	4,51	3,01	8,00	9,66	0,63	2,19	2,86	2,86	10,03	13,08	95	3,66	A	1095	A++	7,82	8,0	403
	1,5+1,5+3,5+3,5	1,20	1,20	2,80	2,80	2,65	8,00	8,98	0,55	2,18	2,80	2,53	9,98	12,83	95	3,68	A	1090	A++	7,84	8,0	380
	1,5+1,5+3,5+4,2	1,12	1,12	2,62	3,14	2,75	8,00	9,22	0,59	2,26	2,94	2,69	10,35	13,44	95	3,55	A	1130	A++	7,79	8,0	405
	1,5+1,5+3,5+5,0	1,04	1,04	2,43	3,48	2,86	8,00	9,45	0,59	2,20	3,02	2,69	10,07	13,81	95	3,65	A	1100	A++	7,78	8,0	405
	1,5+1,5+3,5+6,0	0,96	0,96	2,24	3,84	3,00	8,00	9,64	0,63	2,17	2,86	2,86	9,94	13,08	95	3,70	A	1085	A++	7,80	8,0	404
	1,5+1,5+3,5+7,1	0,88	0,88	2,06	4,18	3,15	8,00	9,76	0,66	2,14	2,93	3,03	9,80	13,40	95	3,75	A	1070	A++	7,82	8,0	403
	1,5+1,5+4,2+4,2	1,05	1,05	2,95	2,95	2,84	8,00	9,41	0,59	2,25	3,07	2,69	10,30	14,05	95	3,57	A	1125	A++	7,79	8,0	404
	1,5+1,5+4,2+5,0	0,98	0,98	2,75	3,28	2,95	8,00	9,59	0,63	2,18	3,09	2,86	9,98	14,13	95	3,67	A	1090	A++	7,79	8,0	405
	1,5+1,5+4,2+6,0	0,91	0,91	2,55	3,64	3,09	8,00	9,73	0,63	2,15	2,93	2,86	9,84	13,40	95	3,72	A	1075	A++	7,81	8,0	404
	1,5+1,5+4,2+7,1	0,84	0,84	2,35	3,97	3,24	8,00	9,77	0,66	2,13	2,93	3,03	9,75	13,40	95	3,77	A	1065	A++	7,82	8,0	403
	1,5+1,5+5,0+5,0	0,92	0,92	3,08	3,08	3,06	8,00	9,71	0,63	2,05	3,04	2,86	9,39	13,93	95	3,92	A	1025	A++	7,84	8,0	402
	1,5+1,5+5,0+6,0	0,86	0,86	2,86	3,43	3,20	8,00	9,77	0,66	2,02	2,87	3,03	9,25	13,16	95	3,97	A	1010	A++	7,85	8,0	401
	1,5+2,0+2,0+2,0	1,48	1,97	1,97	1,97	2,32	7,40	7,74	0,52	1,62	1,96	2,36	7,42	8,96	95	4,57	A	810	A++	8,32	7,4	311
	1,5+2,0+2,0+2,5	1,39	1,85	1,85	2,31	2,39	7,40	8,04	0,52	1,62	2,12	2,36	7,42	9,69	95	4,59	A	810	A++	8,18	7,4	317
	1,5+2,0+2,0+3,5	1,33	1,78	1,78	3,11	2,52	8,00	8,55	0,55	1,98	2,36	2,53	9,07	10,79	95	4,04	A	990	A++	8,05	8,0	348
	1,5+2,0+2,0+4,2	1,24	1,65	1,65	3,46	2,61	8,00	8,85	0,55	2,18	2,55	2,53	9,98	11,65	95	3,68	A	1090	A++	7,84	8,0	380
	1,5+2,0+2,0+5,0	1,14	1,52	1,52	3,81	2,72	8,00	9,15	0,59	2,21	2,81	2,69	10,12	12,87	95	3,62	A	1105	A++	7,81	8,0	390
	1,5+2,0+2,0+6,0	1,04	1,39	1,39	4,17	2,86	8,00	9,45	0,59	2,22	2,72	2,69	10,17	12,46	95	3,61	A	1110	A++	7,81	8,0	404
	1,5+2,0+2,0+7,1	0,95	1,27	1,27	4,51	3,01	8,00	9,66	0,63	2,19	2,86	2,86	10,03	13,08	95	3,66	A	1095	A++	7,82	8,0	403
	1,5+2,0+2,5+2,5	1,41	1,88	2,35	2,35	2,46	8,00	8,30	0,52	2,00	2,23	2,36	9,16	10,22	95	4,00	A	1000	A++	8,01	8,0	350
	1,5+2,0+2,5+3,5	1,26	1,68	2,11	2,95	2,58	8,00	8,77	0,55	1,98	2,67	2,53	9,07	12,22	95	4,04	A	990	A++	8,03	8,0	349
	1,5+2,0+2,5+4,2	1,18	1,57	1,96	3,29	2,68	8,00	9,05	0,59	2,17	2,87	2,69	9,94	13,12	95	3,70	A	1085	A++	7,83	8,0	380
	1,5+2,0+2,5+5,0	1,09	1,45	1,82	3,64	2,79	8,00	9,31	0,59	2,23	2,88	2,69	10,21	13,20	95	3,59	A	1115	A++	7,79	8,0	404
	1,5+2,0+2,5+6,0	1,00	1,33	1,67	4,00	2,93	8,00	9,56	0,63	2,20	2,79	2,86	10,07	12,75	95	3,64	A	1100	A++	7,81	8,0	404
	1,5+2,0+2,5+7,1	0,92	1,22	1,53	4,34	3,08	8,00	9,72	0,63	2,17	2,93	2,86	9,94	13,40	95	3,69	A	1085	A++	7,83	8,0	403
	1,5+2,0+3,5+3,5	1,14	1,52	2,67	2,67	2,72	8,00	9,15	0,59	2,21	2,94	2,69	10,12	13,44	95	3,62	A	1105	A++	7,81	8,0	390
	1,5+2,0+3,5+4,2	1,07	1,43	2,50	3,00	2,82	8,00	9,36	0,59	2,25	3,07	2,69	10,30	14,05	95	3,57	A	1125	A++	7,79	8,0	404
	1,5+2,0+3,5+5,0	1,00	1,33	2,33	3,33	2,93	8,00	9,56	0,63	2,18	3,09	2,86	9,98	14,13	95	3,67	A	1090	A++	7,79	8,0	405
	1,5+2,0+3,5+6,0	0,92	1,23	2,15	3,69	3,06	8,00	9,71	0,63	2,15	2,93	2,86	9,84	13,40	95	3,72	A	1075	A++	7,81	8,0	404
	1,5+2,0+3,5+7,1	0,85	1,13	1,99	4,03	3,22	8,00	9,77	0,66	2,13	2,93	3,03	9,75	13,40	95	3,77	A	1065	A++	7,82	8,0	403
	1,5+2,0+4,2+4,2	1,01	1,34	2,82	2,82	2,91	8,00	9,54	0,62	2,23	3,14	2,82	10,21	14,38	95	3,59	A	1115	A++	7,80	8,0	404
	1,5+2,0+4,2+5,0	0,94	1,26	2,65	3,15	3,02	8,00	9,67	0,63	2,17	3,16	2,86	9,94	14,46	95	3,69	A	1085	A++	7,80	8,0	404
	1,5+2,0+4,2+6,0	0,88	1,17	2,45	3,50	3,16	8,00	9,76	0,66	2,14	2,93	3,03	9,80	13,40	95	3,74	A	1070	A++	7,81	8,0	403
	1,5+2,0+5,0+5,0	0,89	1,19	2,96	2,96	3,13	8,00	9,75	0,65	2,06	3,12	2,99	9,43	14,26	95	3,89	A	1030	A++	7,84	8,0	402
	1,5+2,0+5,0+6,0	0,83	1,10	2,76	3,31	3,27	8,00	9,77	0,66	2,03	2,87	3,03	9,30	13,16	95	3,94	A	1015	A++	7,85	8,0	401
	1,5+2,5+2,5+2,5	1,33	2,22	2,22	2,22	2,52	8,00	8,55	0,55	1,98	2,36	2,53	9,07	10,79	95	4,04	A	990	A++	8,03	8,0	349
	1,5+2,5+2,5+3,5	1,20	2,00	2,00	2,80	2,65	8,00	8,98	0,55	2,17	2,79	2,53	9,94	12,79	95	3,70	A	1085	A++	7,83	8,0	380
	1,5+2,5+2,5+4,2	1,12	1,87	1,87	3,14	2,75	8,00	9,22	0,59	2,23	2,94	2,69	10,21	13,44	95	3,59	A	1115	A++	7,80	8,0	404
	1,5+2,5+2,5+5,0	1,04	1,74	1,74	3,48	2,86	8,00	9,45	0,59	2,17	3,02	2,69	9,94	13,81	95	3,69	A	1085	A++	7,80	8,0	404
	1,5+2,5+2,5+6,0	0,96	1,60	1,60	3,84	3,00	8,00	9,64	0,63	2,14	2,86	2,86	9,80	13,08	95	3,74	A	1070	A++	7,81	8,0	403
	1,5+2,5+2,5+7,1	0,88	1,47	1,47	4,18	3,15	8,00	9,76	0,66	2,12	2,93	3,03	9,71	13,40	95	3,79	A	1060	A++	7,83	8,0	403
	1,5+2,5+3,5+3,5	1,09	1,82	2,55	2,55	2,79	8,00	9,31	0,59	2,15	3,00	2,69	9,84	13,73	95	3,72	A	1075	A++	7,87	8,0	400
	1,5+2,5+3,5+4,2	1,03	1,71	2,39	2,87	2,89	8,00	9,49	0,62	2,14	3,14	2,82	9,80	14,38	95	3,74	A	1070	A++	7,88	8,0	400
	1,5+2,5+3,5+5,0	0,96	1,60	2,24	3,20	3,00	8,00	9,64	0,63	2,09	3,09	2,86	9,57	14,13	95	3,84	A	1045	A++	7,87	8,0	400

Таблиці сполучень

Охолодження

Зовнішній блок	Внутрішній блок	Холодопродуктивність (кВт)				Повна продуктивність (кВт)			Споживана потужність (кВт)			Повний струм (А)			Коефіцієнт потужності (%)	EER	Клас енергоеф-і	АЕС - енергоеф-я за рік (кВт)	Сезонна ефективність			
		Приміщення A	Приміщення B	Приміщення C	Приміщення D	Мін.	Ном.	Макс.	Мін.	Ном.	Макс.	Мін.	Ном.	Макс.					Клас	SEER	Pdesign	AEC
4MXM80N2V1B	1,5+2,5+3,5+6,0	0,89	1,48	2,07	3,56	3,13	8,00	9,75	0,66	2,06	2,93	3,03	9,43	13,40	95	3,89	A	1030	A++	7,89	8,0	400
	1,5+2,5+4,2+4,2	0,97	1,61	2,71	2,71	2,98	8,00	9,63	0,62	2,13	3,21	2,82	9,75	14,70	95	3,76	A	1065	A++	7,88	8,0	400
	1,5+2,5+4,2+5,0	0,91	1,52	2,55	3,03	3,09	8,00	9,73	0,65	2,08	3,16	2,99	9,52	14,46	95	3,86	A	1040	A++	7,88	8,0	400
	1,5+2,5+4,2+6,0	0,85	1,41	2,37	3,38	3,23	8,00	9,77	0,66	2,05	2,93	3,03	9,39	13,40	95	3,91	A	1025	A++	7,89	8,0	399
	1,5+2,5+5,0+5,0	0,86	1,43	2,86	2,86	3,20	8,00	9,77	0,65	2,07	3,12	2,99	9,48	14,26	95	3,88	A	1035	A++	7,88	8,0	400
	1,5+3,5+3,5+3,5	1,00	2,33	2,33	2,33	2,93	8,00	9,56	0,62	2,14	3,07	2,82	9,80	14,05	95	3,74	A	1070	A++	7,87	8,0	401
	1,5+3,5+3,5+4,2	0,94	2,20	2,20	2,65	3,02	8,00	9,67	0,62	2,13	3,21	2,82	9,75	14,70	95	3,76	A	1065	A++	7,87	8,0	400
	1,5+3,5+3,5+5,0	0,89	2,07	2,07	2,96	3,13	8,00	9,75	0,65	2,08	3,16	2,99	9,52	14,46	95	3,86	A	1040	A++	7,86	8,0	401
	1,5+3,5+3,5+6,0	0,83	1,93	1,93	3,31	3,27	8,00	9,77	0,66	2,05	2,93	3,03	9,39	13,40	95	3,91	A	1025	A++	7,88	8,0	400
	1,5+3,5+4,2+4,2	0,90	2,09	2,51	2,51	3,12	8,00	9,74	0,65	2,12	3,28	2,99	9,71	15,03	95	3,78	A	1060	A++	7,88	8,0	400
	1,5+3,5+4,2+5,0	0,85	1,97	2,37	2,82	3,23	8,00	9,77	0,65	2,07	3,24	2,99	9,48	14,83	95	3,88	A	1035	A++	7,87	8,0	400
	1,5+4,2+4,2+4,2	0,85	2,38	2,38	2,38	3,22	8,00	9,77	0,69	2,11	3,28	3,16	9,66	15,03	95	3,80	A	1055	A++	7,88	8,0	400
	2,0+2,0+2,0+2,0	1,85	1,85	1,85	1,85	2,39	7,40	8,06	0,52	1,62	2,12	2,36	7,42	9,69	95	4,57	A	810	A++	8,32	7,4	311
	2,0+2,0+2,0+2,5	1,88	1,88	1,88	2,35	2,46	8,00	8,32	0,52	1,95	2,23	2,36	8,93	10,22	95	4,12	A	975	A++	8,09	8,0	346
	2,0+2,0+2,0+3,5	1,68	1,68	1,68	2,95	2,58	8,00	8,79	0,55	1,94	2,55	2,53	8,88	11,65	95	4,14	A	970	A++	8,09	8,0	346
	2,0+2,0+2,0+4,2	1,57	1,57	1,57	3,29	2,68	8,00	9,07	0,59	2,26	2,67	2,69	10,35	12,22	95	3,54	A	1130	A++	7,69	8,0	387
	2,0+2,0+2,0+5,0	1,45	1,45	1,45	3,64	2,79	8,00	9,33	0,59	2,30	2,95	2,69	10,53	13,52	95	3,49	A	1150	A++	7,62	8,0	413
	2,0+2,0+2,0+6,0	1,33	1,33	1,33	4,00	2,93	8,00	9,58	0,63	2,26	2,86	2,86	10,35	13,08	95	3,54	A	1130	A++	7,65	8,0	412
	2,0+2,0+2,0+7,1	1,22	1,22	1,22	4,34	3,08	8,00	9,74	0,63	2,20	2,93	2,86	10,07	13,40	95	3,65	A	1100	A++	7,71	8,0	409
	2,0+2,0+2,5+2,5	1,73	1,73	2,17	2,17	2,52	7,80	8,57	0,55	1,76	2,42	2,53	8,06	11,08	95	4,43	A	880	A++	8,20	7,8	333
	2,0+2,0+2,5+3,5	1,60	1,60	2,00	2,80	2,65	8,00	9,00	0,55	2,21	2,79	2,53	10,12	12,79	95	3,62	A	1105	A++	7,74	8,0	385
	2,0+2,0+2,5+4,2	1,50	1,50	1,87	3,14	2,75	8,00	9,24	0,59	2,31	2,94	2,69	10,58	13,44	95	3,47	A	1155	A++	7,68	8,0	410
	2,0+2,0+2,5+5,0	1,39	1,39	1,74	3,48	2,86	8,00	9,47	0,59	2,25	3,02	2,69	10,30	13,81	95	3,57	A	1125	A++	7,68	8,0	411
	2,0+2,0+2,5+6,0	1,28	1,28	1,60	3,84	3,00	8,00	9,66	0,63	2,21	2,86	2,86	10,12	13,08	95	3,62	A	1105	A++	7,69	8,0	410
	2,0+2,0+2,5+7,1	1,18	1,18	1,47	4,18	3,15	8,00	9,78	0,66	2,18	2,93	3,03	9,98	13,40	95	3,67	A	1090	A++	7,71	8,0	409
	2,0+2,0+3,5+3,5	1,45	1,45	2,55	2,55	2,79	8,00	9,14	0,59	2,30	2,87	2,69	10,53	13,12	95	3,49	A	1150	A++	7,74	8,0	407
	2,0+2,0+3,5+4,2	1,37	1,37	2,39	2,87	2,89	8,00	9,51	0,62	2,28	3,14	2,82	10,44	14,38	95	3,51	A	1140	A++	7,74	8,0	407
	2,0+2,0+3,5+5,0	1,28	1,28	2,24	3,20	3,00	8,00	9,66	0,63	2,22	3,16	2,86	10,17	14,46	95	3,61	A	1110	A++	7,74	8,0	407
	2,0+2,0+3,5+6,0	1,19	1,19	2,07	3,56	3,13	8,00	9,77	0,66	2,19	2,93	3,03	10,03	13,40	95	3,66	A	1095	A++	7,76	8,0	406
	2,0+2,0+4,2+4,2	1,29	1,29	2,71	2,71	2,98	8,00	9,65	0,62	2,27	3,21	2,82	10,39	14,70	95	3,53	A	1135	A++	7,75	8,0	407
	2,0+2,0+4,2+5,0	1,21	1,21	2,55	3,03	3,09	8,00	9,75	0,65	2,21	3,16	2,99	10,12	14,46	95	3,63	A	1105	A++	7,75	8,0	407
	2,0+2,0+4,2+6,0	1,13	1,13	2,37	3,38	3,23	8,00	9,79	0,66	2,18	2,93	3,03	9,98	13,40	95	3,68	A	1090	A++	7,76	8,0	406
	2,0+2,0+5,0+5,0	1,14	1,14	2,86	2,86	3,20	8,00	9,79	0,65	2,20	3,12	2,99	10,07	14,26	95	3,65	A	1100	A++	7,75	8,0	407
	2,0+2,5+2,5+2,5	1,68	2,11	2,11	2,11	2,58	8,00	8,79	0,55	1,83	2,54	2,53	8,38	11,61	95	4,39	A	915	A++	8,21	8,0	341
	2,0+2,5+2,5+3,5	1,52	1,90	1,90	2,67	2,72	8,00	9,17	0,59	2,21	2,93	2,69	10,12	13,40	95	3,62	A	1105	A++	7,75	8,0	393
	2,0+2,5+2,5+4,2	1,43	1,79	1,79	3,00	2,82	8,00	9,38	0,59	2,24	3,07	2,69	10,26	14,05	95	3,58	A	1120	A++	7,75	8,0	407
	2,0+2,5+2,5+5,0	1,33	1,67	1,67	3,33	2,93	8,00	9,58	0,63	2,18	3,09	2,86	9,98	14,13	95	3,68	A	1090	A++	7,74	8,0	407
	2,0+2,5+2,5+6,0	1,23	1,54	1,54	3,69	3,06	8,00	9,73	0,63	2,15	2,93	2,86	9,84	13,40	95	3,73	A	1075	A++	7,76	8,0	406
	2,0+2,5+2,5+7,1	1,13	1,42	1,42	4,03	3,22	8,00	9,79	0,66	2,12	2,93	3,03	9,71	13,40	95	3,78	A	1060	A++	7,77	8,0	405
	2,0+2,5+3,5+3,5	1,39	1,74	2,43	2,43	2,86	8,00	9,32	0,62	2,20	3,00	2,82	10,07	13,73	95	3,64	A	1100	A++	7,78	8,0	405
	2,0+2,5+3,5+4,2	1,31	1,64	2,30	2,75	2,95	8,00	9,66	0,62	2,19	3,21	2,82	10,03	14,70	95	3,66	A	1095	A++	7,79	8,0	405
	2,0+2,5+3,5+5,0	1,23	1,54	2,15	3,08	3,06	8,00	9,73	0,65	2,13	3,16	2,99	9,75	14,46	95	3,76	A	1065	A++	7,78	8,0	405
	2,0+2,5+3,5+6,0	1,14	1,43	2,00	3,43	3,20	8,00	9,79	0,66	2,10	2,93	3,03	9,62	13,40	95	3,81	A	1050	A++	7,79	8,0	404
	2,0+2,5+4,2+4,2	1,24	1,55	2,60	2,60	3,05	8,00	9,72	0,65	2,18	3,28	2,99	9,98	15,03	95	3,68	A	1090	A++	7,79	8,0	405
	2,0+2,5+4,2+5,0	1,17	1,46	2,45	2,92	3,16	8,00	9,78	0,65	2,12	3,23	2,99	9,71	14,79	95	3,78	A	1060	A++	7,79	8,0	405
	2,0+2,5+5,0+5,0	1,10	1,38	2,76	2,76	3,27	8,00	9,79	0,65	2,11	3,12	2,99	9,66	14,26	95	3,80	A	1055	A++	7,79	8,0	404
	2,0+3,5+3,5+3,5	1,28	2,24	2,24	2,24	3,00	8,00	9,41	0,62	2,18	2,94	2,82	9,98	13,44	95	3,68	A	1090	A++	7,81	8,0	404
	2,0+3,5+3,5+4,2	1,21	2,12	2,12	2,55	3,09	8,00	9,75	0,65	2,17	3,28	2,99	9,94	15,03	95	3,70	A	1085	A++	7,81	8,0	404
	2,0+3,5+3,5+5,0	1,14	2,00	2,00	2,86	3,20	8,00	9,79	0,65	2,11	3,23	2,99	9,66	14,79	95	3,80	A	1055	A++	7,80	8,0	404
	2,0+3,5+4,2+4,2	1,15	2,01	2,42	2,42	3,19	8,00	9,79	0,65	2,15	3,36	2,99	9,84	15,36	95	3,72	A	1075	A++	7,82	8,0	403
	2,5+2,5+2,5+2,5	2,00	2,00	2,00	2,00	2,65	8,00	9,00	0,55	2,17	2,79	2,53	9,94	12,79	95	3,70	A	1085	A++	7,78	8,0	382
	2,5+2,5+2,5+3,5	1,82	1,82	1,82	2,55	2,79	8,00	9,16	0,59	2,23	2,87	2,69	10,21	13,12	95	3,60	A	1115	A++	7,76	8,0	406
	2,5+2,5+2,5+4,2	1,71	1,71	1,71	2,87	2,89	8,00	9,51	0,62	2,21	3,14	2,82	10,12	14,38	95	3,62	A	1105	A++	7,76	8,0	406
	2,5+2,5+2,5+5,0	1,60	1,60	1,60	3,20	3,00	8,00	9,66	0,63	2,15	3,16	2,86	9,84	14,46	95	3,72	A	1075	A++	7,76	8,0	406
	2,5+2,5+2,5+6,0	1,48	1,48	1,48	3,56	3,13	8,00	9,77	0,66	2,13	2,93	3,03	9,75	13,40	95	3,77	A	1065	A++	7,77	8,0	405
	2,5+2,5+3,5+3,5	1,67	1,67	2,33	2,33	2,93	8,00	9,28	0,62	2,21	3,00	2,82	10,12	13,73	95	3,62	A	1105	A++	7,77	8,0	406
	2,5+2,5+3,5+4,2	1,57	1,57	2,20	2,65	3,02	8,00	9,69	0,62	2,20	3,28	2,82	10,07	15,03	95	3,64	A	1100	A++	7,77	8,0	406
	2,5+2,5+3,5+5,0	1,48	1,48	2,07	2,96	3,13	8,00	9,77	0,65	2,14	3,23	2,99	9,80	14,79	95	3,74	A	1070	A++	7,76	8,0	406
	2,5+2,5+3,5+6,0	1,38	1,38	1,93	3,31	3,27	8,00	9,79	0,66	2,12	2,93	3,03	9,71	13,40	95	3,79	A	1060	A++	7,78	8,0	405
	2,5+2,5+4,2+4,2	1,49	1,49	2,51	2,51	3,12	8,00	9,76	0,65	2,19	3,28	2,99	10,03	15,03	95	3,66	A	1095	A++	7,78	8,0	405
	2,5+2,5+4,2+5,0	1,41	1,41	2,37	2,82	3,23	8,00	9,79	0,65	2,13	3,23	2,99	9,75	14,79	95	3,76	A	1065	A++	7,77	8,0	406
	2,5+3,5+3,5+3,5	1,54	2,15	2,15	2,15	3,06	8,00	9,54	0,65	2,20	2,94	2,99	10,07	13,44	95	3,64	A	1100	A++	7,79	8,0	405
	2,5+3,5+3,5+4,2	1,46	2,04	2,04	2,45	3,16	8,00	9,78	0,65	2,19	3,36	2,99	10,03	15,36	95	3,66	A	1095	A++	7,79	8,0	404
	2,5+3,5+3,5+5,0	1,38	1,93	1,93	2,76	3,27	8,00	9,79	0,69	2,13	3,23	3,16	9,75	14,79	95	3,76	A	1065	A++	7,79	8,0	405
	2,5+3,5+4,2+4,2	1,39	1,94	2,33	2,33	3,26	8,00	9,79	0,69	2,18	3,36	3,16	9,98	15,36	95	3,68	A	1090	A++	7,80	8,0	404
	3,5+3,5+3,5+3,5	2,00	2,00	2,00	2,00	3,20	8,00	9,79	0,65	2,19	3,36	2,99	10,03	15,36	95	3,66	A	1095	A++	7,80	8,0	404

Таблиці сполучень

Нагрівання

Зовнішній блок	Внутрішній блок	Холодопродуктивність (кВт)				Повна продуктивність (кВт)			Споживана потужність (кВт)			Повний струм (А)			Коефіцієнт потужності (%)	COP	Клас енергоеф-і	Сезонна ефективність				
		Приміщення A	Приміщення B	Приміщення C	Приміщення D	Мін.	Ном.	Макс.	Мін.	Ном.	Макс.	Мін.	Ном.	Макс.				клас	SCOP	Pdesign	AEC	Потужність резервного нагрівача при -10°C
	1,5	1,88	---	---	---	1,25	1,88	4,10	0,29	0,51	1,23	1,33	2,34	5,63	95	---	---	---	---	---	---	---
	2,0	2,46	---	---	---	1,28	2,46	4,26	0,30	0,66	1,29	1,38	3,01	5,90	95	---	---	---	---	---	---	---
	2,5	3,08	---	---	---	1,33	3,08	4,73	0,32	0,86	1,38	1,46	3,95	6,32	95	---	---	---	---	---	---	---
	3,5	4,31	---	---	---	1,45	4,31	5,31	0,33	1,39	1,68	1,51	6,37	7,68	95	---	---	---	---	---	---	---
	4,2	---	5,18	---	---	1,49	5,18	6,16	0,34	1,63	1,90	1,55	7,45	8,70	95	---	---	---	---	---	---	---
	5,0	---	6,15	---	---	1,86	6,15	7,40	0,43	1,74	2,77	1,95	7,99	12,68	95	---	---	---	---	---	---	---
	6,0	---	7,38	---	---	2,15	7,38	9,00	0,53	2,15	3,11	2,44	9,83	14,23	95	---	---	---	---	---	---	---
	7,1	---	8,74	---	---	2,45	8,74	9,36	0,57	2,71	3,45	2,62	12,43	15,79	95	---	---	---	---	---	---	---
	1,5+1,5	1,85	1,85	---	---	1,45	3,70	7,43	0,41	0,86	1,84	1,89	3,94	8,42	95	4,31	A	A	3,88	3,27	1180	0,22
	1,5+2,0	1,84	2,46	---	---	1,51	4,30	7,81	0,41	1,01	2,00	1,89	4,63	9,15	95	4,26	A	A	3,88	3,27	1178	0,22
	1,5+2,5	1,84	3,06	---	---	1,65	4,90	8,00	0,45	1,17	2,07	2,06	5,36	9,47	95	4,19	A	A	3,89	3,27	1176	0,21
	1,5+3,5	1,83	4,27	---	---	1,94	6,10	8,55	0,52	1,64	2,36	2,37	7,51	10,80	95	3,74	A	A	3,92	3,57	1275	0,33
	1,5+4,2	1,84	5,16	---	---	2,14	7,00	8,90	0,55	1,94	2,58	2,54	8,88	11,81	95	3,62	A	A	3,92	3,57	1273	0,33
	1,5+5,0	1,85	6,15	---	---	2,38	8,00	10,43	0,50	2,11	2,92	2,28	9,66	13,36	95	3,80	A	A+	4,01	4,27	1489	0,63
	1,5+6,0	1,80	7,20	---	---	2,66	9,00	10,63	0,52	2,30	2,68	2,37	10,53	12,27	95	3,92	A	A+	4,03	4,27	1483	0,61
	1,5+7,1	1,67	7,93	---	---	2,96	9,60	10,65	0,55	2,47	2,52	2,50	11,31	11,56	95	3,89	A	A+	4,04	4,27	1477	0,59
	2,0+2,0	2,45	2,45	---	---	1,65	4,90	8,00	0,32	1,16	2,32	1,46	5,31	10,62	95	4,23	A	A	3,87	3,27	1183	0,21
	2,0+2,5	2,44	3,06	---	---	1,80	5,50	8,17	0,35	1,34	2,33	1,59	6,14	10,66	95	4,13	A	A	3,87	3,27	1181	0,21
	2,0+3,5	2,44	4,26	---	---	2,09	6,70	8,72	0,40	1,70	2,44	1,85	7,79	11,17	95	3,95	A	A	3,93	3,57	1271	0,33
	2,0+4,2	2,45	5,15	---	---	2,28	7,60	9,08	0,44	1,98	2,67	2,02	9,07	12,22	95	3,84	A	A	3,93	3,57	1269	0,33
	2,0+5,0	2,43	6,07	---	---	2,52	8,50	10,61	0,52	2,28	3,01	2,37	10,44	13,78	95	3,73	A	A+	4,04	4,27	1479	0,63
	2,0+6,0	2,33	6,98	---	---	2,79	9,30	10,80	0,54	2,42	2,75	2,45	11,08	12,59	95	3,85	A	A+	4,05	4,27	1474	0,61
	2,0+7,1	2,11	7,49	---	---	3,10	9,60	10,90	0,57	2,47	2,66	2,62	11,31	12,17	95	3,90	A	A+	4,07	4,27	1468	0,59
	2,5+2,5	3,05	3,05	---	---	1,94	6,10	8,54	0,39	1,68	2,37	1,76	7,69	10,85	95	3,64	A	A	3,88	3,27	1179	0,21
	2,5+3,5	3,04	4,26	---	---	2,23	7,30	9,10	0,52	2,02	2,67	2,37	9,25	12,22	95	3,62	A	A	3,94	3,57	1268	0,33
	2,5+4,2	3,06	5,14	---	---	2,44	8,20	9,37	0,54	2,28	2,83	2,45	10,44	12,95	95	3,60	B	A	3,95	3,57	1266	0,32
	2,5+5,0	3,00	6,00	---	---	2,66	9,00	10,70	0,54	2,51	3,10	2,45	11,49	14,19	95	3,59	B	A+	4,07	4,27	1468	0,62
	2,5+6,0	2,82	6,78	---	---	2,94	9,60	10,90	0,55	2,63	2,78	2,54	12,04	12,72	95	3,66	A	A+	4,08	4,27	1463	0,61
	2,5+7,1	2,50	7,10	---	---	3,23	9,60	10,90	0,59	2,50	2,70	2,71	11,45	12,36	95	3,85	A	A+	4,10	4,27	1457	0,59
	3,5+3,5	4,25	4,25	---	---	2,52	8,50	9,55	0,55	2,47	2,87	2,54	11,31	13,14	95	3,45	B	A+	4,04	4,27	1478	0,64
	3,5+4,2	4,09	4,91	---	---	2,71	9,00	10,16	0,57	2,69	3,33	2,62	12,32	15,25	95	3,35	C	A+	4,05	4,27	1475	0,63
	3,5+5,0	3,91	5,59	---	---	2,94	9,50	10,92	0,58	2,66	3,14	2,67	12,18	14,37	95	3,58	B	A+	4,04	4,97	1720	0,93
	3,5+6,0	3,54	6,06	---	---	3,21	9,60	11,03	0,57	2,48	2,77	2,62	11,36	12,68	95	3,88	A	A+	4,06	4,97	1714	0,91
4MXM80N2V1B	3,5+7,1	3,17	6,43	---	---	3,52	9,60	11,05	0,63	2,42	2,61	2,88	11,08	11,95	95	3,98	A	A+	4,07	4,97	1707	0,90
	4,2+4,2	4,75	4,75	---	---	2,91	9,50	9,98	0,59	2,55	2,58	2,71	11,68	11,82	95	3,73	A	A+	4,06	4,27	1472	0,63
	4,2+5,0	4,38	5,22	---	---	3,13	9,60	10,93	0,60	2,59	3,20	2,75	11,86	14,65	95	3,71	A	A+	4,11	4,97	1693	0,93
	4,2+6,0	3,95	5,65	---	---	3,41	9,60	11,05	0,61	2,39	2,80	2,80	10,94	12,81	95	4,03	A	A+	4,12	4,97	1686	0,91
	4,2+7,1	3,57	6,03	---	---	3,70	9,60	11,07	0,66	2,38	2,60	3,01	10,90	11,90	95	4,05	A	A+	4,14	4,97	1680	0,89
	5,0+5,0	4,80	4,80	---	---	3,35	9,60	11,10	0,63	2,46	3,12	2,88	11,26	14,28	95	3,91	A	A+	4,00	6,23	2177	1,49
	5,0+6,0	4,36	5,24	---	---	3,62	9,60	11,12	0,62	2,35	2,73	2,84	10,76	12,49	95	4,10	A	A+	4,02	6,23	2168	1,47
	5,0+7,1	3,97	5,63	---	---	3,93	9,60	11,14	0,66	2,33	2,57	3,01	10,67	11,76	95	4,13	A	A+	4,03	6,23	2160	1,45
	6,0+6,0	4,80	4,80	---	---	3,90	9,60	11,14	0,63	2,27	2,55	2,88	10,39	11,67	95	4,24	A	A+	4,03	6,23	2164	1,47
	6,0+7,1	4,40	5,20	---	---	4,20	9,60	11,16	0,67	2,26	2,54	3,05	10,35	11,62	95	4,26	A	A+	4,04	6,23	2155	1,45
	7,1+7,1	4,80	4,80	---	---	4,51	9,60	11,20	0,73	2,20	2,59	3,36	10,07	11,86	95	4,37	A	A+	4,04	6,23	2156	1,43
	1,5+1,5+1,5	1,83	1,83	1,83	---	1,80	5,50	9,95	0,40	1,14	2,27	1,85	5,22	10,39	95	4,83	A	A	3,92	4,57	1631	0,73
	1,5+1,5+2,0	1,83	1,83	2,44	---	1,94	6,10	10,13	0,41	1,32	2,35	1,89	6,05	10,76	95	4,64	A	A	3,93	4,57	1626	0,72
	1,5+1,5+2,5	1,83	1,83	3,05	---	2,09	6,70	10,21	0,43	1,49	2,38	1,98	6,82	10,89	95	4,51	A	A	3,94	4,57	1621	0,72
	1,5+1,5+3,5	1,85	1,85	4,31	---	2,38	8,00	10,32	0,47	1,88	2,50	2,15	8,61	11,44	95	4,27	A	A	3,94	5,27	1871	1,02
	1,5+1,5+4,2	1,81	1,81	5,08	---	2,58	8,70	10,32	0,49	2,15	2,50	2,24	9,84	11,44	95	4,06	A	A	3,95	5,27	1865	1,02
	1,5+1,5+5,0	1,74	1,74	5,81	---	2,79	9,30	10,49	0,50	2,21	2,58	2,28	10,12	11,81	95	4,22	A	A+	4,04	6,23	2155	1,43
	1,5+1,5+6,0	1,58	1,58	6,33	---	3,07	9,50	11,14	0,51	2,20	2,61	2,32	10,07	11,95	95	4,33	A	A+	4,08	6,23	2138	1,41
	1,5+1,5+7,1	1,43	1,43	6,75	---	3,38	9,60	11,17	0,54	2,21	2,60	2,45	10,12	11,91	95	4,35	A	A+	4,11	6,23	2122	1,40
	1,5+2,0+2,0	1,83	2,44	2,44	---	2,09	6,70	10,29	0,43	1,49	2,42	1,98	6,82	11,08	95	4,51	A	A	3,93	4,57	1624	0,72
	1,5+2,0+2,5	1,83	2,43	3,04	---	2,23	7,30	10,39	0,45	1,68	2,45	2,06	7,69	11,21	95	4,37	A	A	3,96	4,57	1615	0,72
	1,5+2,0+3,5	1,82	2,43	4,25	---	2,52	8,50	10,48	0,49	2,06	2,59	2,24	9,43	11,85	95	4,14	A	A	3,94	5,27	1869	1,02
	1,5+2,0+4,2	1,75	2,34	4,91	---	2,71	9,00	10,49	0,51	2,22	2,58	2,32	10,17	11,81	95	4,06	A	A	3,96	5,27	1863	1,01
	1,5+2,0+5,0	1,69	2,26	5,65	---	2,94	9,60	10,91	0,52	2,34	2,65	2,37	10,71	12,13	95	4,12	A	A+	4,05	6,23	2153	1,43
	1,5+2,0+6,0	1,52	2,02	6,06	---	3,21	9,60	11,14	0,53	2,22	2,61	2,41	10,17	11,95	95	4,33	A	A+	4,08	6,23	2136	1,41
	1,5+2,0+7,1	1,36	1,81	6,43	---	3,52	9,60	11,17	0,56	2,21	2,60	2,58	10,12	11,91	95	4,35	A	A+	4,11	6,23	2120	1,39
	1,5+2,5+2,5	1,85	3,08	3,08	---	2,38	8,00	10,50	0,47	1,95	2,45	2,15	8,93	11,21	95	4,11	A	A	3,97	4,57	1610	0,71
	1,5+2,5+3,5	1,80	3,00	4,20	---	2,66	9,00	10,61	0,51	2,22	2,58	2,32	10,17	11,81	95	4,07	A	A	3,97	5,27	1858	1,01
	1,5+2,5+4,2	1,76	2,93	4,92	---	2,86	9,60	10,61	0,53	2,42	2,58	2,41	11,08	11,81	95	3,97	A	A	3,98	5,27	1852	1,01
	1,5+2,5+5,0	1,60	2,67	5,33	---	3,07	9,60	11,03	0,54	2,34	2,65	2,45	10,71	12,13	95	4,12	A	A+	4,07	6,23	2140	1,43
	1,5+2,5+6,0	1,44	2,40	5,76	---	3,35	9,60	11,14	0,55	2,22	2,61	2,50	10,17	11,95	95	4,33	A	A+	4,10	6,23	2124	1,41
	1,5+2,5+7,1	1,30	2,16	6,14	---	3,65	9,60	11,17	0,58	2,21	2,60	2,67	10,12	11,91	95	4,35	A	A+	4,13	6,23	2108	1,39
	1,5+3,5+3,5	1,69	3,95	3,95	---	2,94	9,60	10,62	0,55	2,38	2,58	2,54	10,90	11,81	95	4,05	A	A+	4,01	6,23	2173	1,44
	1,5+3,5+4,2	1,57	3,65	4,38	---	3,13	9,60	10,77	0,57	2,38	2,73	2,62	10,90	12,48	95	4,05	A	A+	4,01	6,23	2174	1,43

Таблиці сполучень

Нагрівання

Зовнішній блок	Внутрішній блок	Холодопродуктивність (кВт)				Повна продуктивність (кВт)			Споживана потужність (кВт)			Повний струм (А)			Коефіцієнт потужності (%)	COP	Клас енергоеф-і	Сезонна ефективність				
		Приміщення A	Приміщення B	Приміщення C	Приміщення D	Мін.	Ном.	Макс.	Мін.	Ном.	Макс.	Мін.	Ном.	Макс.				клас	SCOP	Pdesign	AEC	Потужність резервного нагрівача при -10°C
4MXM80N2V1B	1,5+3,5+5,0	1,44	3,36	4,80	---	3,35	9,60	10,96	0,57	2,34	2,60	2,62	10,71	11,90	95	4,12	A	A+	4,05	6,23	2149	1,42
	1,5+3,5+6,0	1,31	3,05	5,24	---	3,62	9,60	11,15	0,58	2,22	2,61	2,67	10,17	11,95	95	4,33	A	A+	4,08	6,23	2133	1,40
	1,5+3,5+7,1	1,19	2,78	5,63	---	3,93	9,60	11,18	0,62	2,21	2,59	2,84	10,12	11,86	95	4,35	A	A+	4,11	6,23	2117	1,38
	1,5+4,2+4,2	1,45	4,07	4,07	---	3,33	9,60	10,78	0,59	2,38	2,73	2,71	10,90	12,48	95	4,05	A	A+	4,01	6,23	2174	1,43
	1,5+4,2+5,0	1,35	3,77	4,49	---	3,54	9,60	11,02	0,62	2,34	2,68	2,84	10,71	12,27	95	4,12	A	A+	4,07	6,23	2142	1,42
	1,5+4,2+6,0	1,23	3,45	4,92	---	3,81	9,60	11,15	0,60	2,22	2,60	2,75	10,17	11,91	95	4,33	A	A+	4,10	6,23	2126	1,40
	1,5+4,2+7,1	1,13	3,15	5,33	---	4,12	9,60	11,19	0,67	2,21	2,59	3,05	10,12	11,86	95	4,35	A	A+	4,13	6,23	2111	1,38
	1,5+5,0+5,0	1,25	4,17	4,17	---	3,76	9,60	11,04	0,62	2,25	2,64	2,84	10,30	12,08	95	4,27	A	A+	4,08	6,23	2135	1,41
	1,5+5,0+6,0	1,15	3,84	4,61	---	4,04	9,60	11,28	0,63	2,14	2,61	2,88	9,80	11,95	95	4,50	A	A+	4,11	6,23	2119	1,40
	1,5+5,0+7,1	1,06	3,53	5,01	---	4,35	9,60	11,32	0,67	2,13	2,60	3,05	9,75	11,91	95	4,52	A	A+	4,14	6,23	2104	1,38
	1,5+6,0+6,0	1,07	4,27	4,27	---	4,31	9,60	11,52	0,64	2,07	2,53	2,93	9,48	11,60	95	4,65	A	A+	4,12	6,23	2113	1,39
	2,0+2,0+2,0	2,50	2,50	2,50	---	2,23	7,50	10,47	0,45	1,73	2,49	2,06	7,92	11,40	95	4,34	A	A	3,89	4,57	1644	0,71
	2,0+2,0+2,5	2,46	2,46	3,08	---	2,38	8,00	10,55	0,47	1,87	2,53	2,15	8,56	11,58	95	4,28	A	A	3,90	4,57	1638	0,70
	2,0+2,0+3,5	2,40	2,40	4,20	---	2,66	9,00	10,66	0,51	2,21	2,66	2,32	10,12	12,17	95	4,08	A	A	3,91	5,37	1919	1,04
	2,0+2,0+4,2	2,29	2,29	4,81	---	2,86	9,40	10,66	0,53	2,41	2,62	2,41	11,03	11,99	95	3,91	A	A	3,93	5,37	1913	1,04
	2,0+2,0+5,0	2,13	2,13	5,33	---	3,07	9,60	10,90	0,54	2,38	2,73	2,45	10,90	12,49	95	4,05	A	A+	4,01	6,23	2172	1,41
	2,0+2,0+6,0	1,92	1,92	5,76	---	3,35	9,60	11,14	0,55	2,26	2,61	2,50	10,35	11,95	95	4,25	A	A+	4,04	6,23	2156	1,40
	2,0+2,0+7,1	1,73	1,73	6,14	---	3,65	9,60	11,17	0,58	2,25	2,60	2,67	10,30	11,91	95	4,27	A	A+	4,07	6,23	2140	1,38
	2,0+2,5+2,5	2,43	3,04	3,04	---	2,52	8,50	10,57	0,49	2,10	2,62	2,24	9,62	11,99	95	4,07	A	A	3,93	4,77	1697	0,79
	2,0+2,5+3,5	2,33	2,91	4,07	---	2,79	9,30	10,66	0,53	2,39	2,66	2,41	10,94	12,17	95	3,90	A	A	3,95	5,37	1902	1,04
	2,0+2,5+4,2	2,21	2,76	4,63	---	2,99	9,60	10,67	0,55	2,50	2,64	2,54	11,45	12,08	95	3,85	A	A	3,96	5,37	1896	1,04
	2,0+2,5+5,0	2,02	2,53	5,05	---	3,21	9,60	11,09	0,55	2,34	2,76	2,54	10,71	12,63	95	4,12	A	A+	4,05	6,23	2152	1,41
	2,0+2,5+6,0	1,83	2,29	5,49	---	3,49	9,60	11,14	0,56	2,22	2,61	2,58	10,17	11,95	95	4,33	A	A+	4,08	6,23	2137	1,39
	2,0+2,5+7,1	1,66	2,07	5,88	---	3,79	9,60	11,17	0,60	2,21	2,60	2,75	10,12	11,91	95	4,35	A	A+	4,11	6,23	2121	1,37
	2,0+3,5+3,5	2,13	3,73	3,73	---	3,07	9,60	10,76	0,55	2,38	2,73	2,54	10,90	12,48	95	4,05	A	A+	4,10	6,23	2124	1,42
	2,0+3,5+4,2	1,98	3,46	4,16	---	3,26	9,60	10,77	0,59	2,38	2,73	2,71	10,90	12,48	95	4,05	A	A+	4,11	6,23	2118	1,42
	2,0+3,5+5,0	1,83	3,20	4,57	---	3,49	9,60	11,14	0,59	2,34	2,83	2,71	10,71	12,95	95	4,12	A	A+	4,17	6,23	2088	1,41
	2,0+3,5+6,0	1,67	2,92	5,01	---	3,76	9,60	11,15	0,60	2,22	2,61	2,75	10,17	11,95	95	4,33	A	A+	4,20	6,23	2073	1,39
	2,0+3,5+7,1	1,52	2,67	5,41	---	4,07	9,60	11,18	0,65	2,21	2,59	2,97	10,12	11,86	95	4,35	A	A+	4,23	6,23	2058	1,37
	2,0+4,2+4,2	1,85	3,88	3,88	---	3,46	9,60	10,78	0,61	2,38	2,73	2,80	10,90	12,48	95	4,05	A	A+	4,13	6,23	2111	1,41
	2,0+4,2+5,0	1,71	3,60	4,29	---	3,68	9,60	10,91	0,64	2,34	2,68	2,93	10,71	12,26	95	4,12	A	A+	4,19	6,23	2081	1,40
	2,0+4,2+6,0	1,57	3,30	4,72	---	3,96	9,60	11,15	0,63	2,22	2,60	2,88	10,17	11,91	95	4,33	A	A+	4,22	6,23	2066	1,38
	2,0+4,2+7,1	1,44	3,03	5,12	---	4,26	9,60	11,19	0,69	2,21	2,59	3,14	10,12	11,86	95	4,35	A	A+	4,25	6,23	2052	1,37
	2,0+5,0+5,0	1,60	4,00	4,00	---	3,90	9,60	11,04	0,64	2,25	2,64	2,93	10,30	12,08	95	4,27	A	A+	4,20	6,23	2075	1,40
	2,0+5,0+6,0	1,48	3,69	4,43	---	4,17	9,60	11,28	0,65	2,14	2,61	2,97	9,80	11,95	95	4,50	A	A+	4,23	6,23	2060	1,38
	2,0+5,0+7,1	1,36	3,40	4,83	---	4,48	9,60	11,32	0,70	2,13	2,60	3,18	9,75	11,91	95	4,52	A	A+	4,26	6,23	2046	1,36
	2,0+6,0+6,0	1,37	4,11	4,11	---	4,45	9,60	11,52	0,66	2,07	2,53	3,01	9,48	11,60	95	4,65	A	A+	4,24	6,23	2054	1,38
	2,5+2,5+2,5	3,20	3,20	3,20	---	2,66	9,60	10,70	0,51	2,49	2,65	2,32	11,40	12,13	95	3,86	A	A+	4,04	4,77	1651	0,77
	2,5+2,5+3,5	2,82	2,82	3,95	---	2,94	9,60	10,90	0,55	2,46	2,73	2,54	11,26	12,49	95	3,91	A	A+	4,06	5,37	1850	1,03
	2,5+2,5+4,2	2,61	2,61	4,38	---	3,13	9,60	11,02	0,57	2,44	2,93	2,62	11,17	13,40	95	3,94	A	A+	4,07	5,37	1844	1,02
	2,5+2,5+5,0	2,40	2,40	4,80	---	3,35	9,60	11,10	0,57	2,35	2,79	2,62	10,76	12,77	95	4,10	A	A+	4,15	6,23	2100	1,40
	2,5+2,5+6,0	2,18	2,18	5,24	---	3,62	9,60	11,14	0,58	2,26	2,61	2,67	10,35	11,95	95	4,25	A	A+	4,18	6,23	2084	1,38
	2,5+2,5+7,1	1,98	1,98	5,63	---	3,93	9,60	11,17	0,62	2,26	2,60	2,84	10,35	11,91	95	4,25	A	A+	4,21	6,23	2069	1,36
	2,5+3,5+3,5	2,53	3,54	3,54	---	3,21	9,60	11,03	0,57	2,41	2,73	2,62	11,03	12,49	95	4,00	A	A+	4,10	6,23	2124	1,41
	2,5+3,5+4,2	2,35	3,29	3,95	---	3,41	9,60	11,04	0,61	2,39	2,72	2,80	10,94	12,45	95	4,03	A	A+	4,11	6,23	2118	1,40
	2,5+3,5+5,0	2,18	3,05	4,36	---	3,62	9,60	11,10	0,62	2,30	2,75	2,84	10,53	12,59	95	4,19	A	A+	4,17	6,23	2087	1,39
	2,5+3,5+6,0	2,00	2,80	4,80	---	3,90	9,60	11,15	0,63	2,25	2,61	2,88	10,30	11,95	95	4,27	A	A+	4,20	6,23	2072	1,37
	2,5+3,5+7,1	1,83	2,56	5,20	---	4,20	9,60	11,18	0,67	2,21	2,59	3,05	10,12	11,86	95	4,35	A	A+	4,23	6,23	2058	1,35
	2,5+4,2+4,2	2,20	3,70	3,70	---	3,60	9,60	11,04	0,64	2,37	2,72	2,93	10,85	12,45	95	4,06	A	A+	4,13	6,23	2111	1,40
	2,5+4,2+5,0	2,05	3,45	4,10	---	3,81	9,60	11,10	0,66	2,28	2,57	3,01	10,44	11,76	95	4,22	A	A+	4,19	6,23	2081	1,39
	2,5+4,2+6,0	1,89	3,17	4,54	---	4,09	9,60	11,15	0,65	2,24	2,60	2,97	10,26	11,91	95	4,30	A	A+	4,22	6,23	2066	1,37
	2,5+4,2+7,1	1,74	2,92	4,94	---	4,40	9,60	11,19	0,71	2,20	2,59	3,27	10,07	11,86	95	4,38	A	A+	4,25	6,23	2052	1,35
	2,5+5,0+5,0	1,92	3,84	3,84	---	4,04	9,60	11,04	0,67	2,26	2,64	3,05	10,35	12,08	95	4,25	A	A+	4,20	6,23	2074	1,38
	2,5+5,0+6,0	1,78	3,56	4,27	---	4,31	9,60	11,28	0,68	2,18	2,61	3,10	9,98	11,95	95	4,42	A	A+	4,23	6,23	2059	1,37
	2,5+6,0+6,0	1,66	3,97	3,97	---	4,59	9,60	11,52	0,68	2,11	2,53	3,10	9,66	11,60	95	4,57	A	A+	4,27	6,23	2042	1,36
	3,5+3,5+3,5	3,20	3,20	3,20	---	3,49	9,60	11,09	0,61	2,42	2,80	2,80	11,08	12,81	95	3,97	A	A+	4,13	6,23	2107	1,38
	3,5+3,5+4,2	3,00	3,00	3,60	---	3,68	9,60	11,09	0,66	2,40	2,61	3,01	10,99	11,95	95	4,00	A	A+	4,15	6,23	2101	1,38
	3,5+3,5+5,0	2,80	2,80	4,00	---	3,90	9,60	11,10	0,66	2,37	2,57	3,01	10,85	11,76	95	4,06	A	A+	4,21	6,23	2072	1,37
	3,5+3,5+6,0	2,58	2,58	4,43	---	4,17	9,60	11,15	0,67	2,22	2,60	3,05	10,17	11,91	95	4,33	A	A+	4,24	6,23	2057	1,35
	3,5+3,5+7,1	2,38	2,38	4,83	---	4,48	9,60	11,19	0,71	2,21	2,59	3,27	10,12	11,86	95	4,35	A	A+	4,26	6,23	2043	1,33
	3,5+4,2+4,2	2,82	3,39	3,39	---	3,88	9,60	10,80	0,68	2,38	2,72	3,10	10,90	12,43	95	4,05	A	A+	4,16	6,23	2094	1,37
	3,5+4,2+5,0	2,65	3,17	3,78	---	4,09	9,60	10,92	0,71	2,35	2,68	3,23	10,76	12,26	95	4,10	A	A+	4,22	6,23	2065	1,36
	3,5+4,2+6,0	2,45	2,94	4,20	---	4,37	9,60	11,16	0,70	2,21	2,60	3,18	10,12	11,91	95	4,35	A	A+	4,25	6,23	2051	1,34
	3,5+5,0+5,0	2,49	3,56	3,56	---	4,31	9,60	11,06	0,71	2,25	2,64	3,27	10,30	12,08	95	4,27	A	A+	4,27	6,23	2039	1,36
	3,5+5,0+6,0	2,32	3,31	3,97	---	4,59	9,60	11,29	0,72	2,14	2,61	3,31	9,80	11,95	95	4,50	A	A+	4,30	6,23	2025	1,34
	4,2+4,2+4,2	3,20	3,20	3,20	---	4,07	9,60	10,80	0,71	2,36	2,72	3,23	10,81	12,43	95	4,07	A	A+	4,24	6,23	2056	1,37
	4,2+4,2+5,0	3,01	3,01	3,58	---	4,28	9,60	10,93	0,73	2,33	2,68	3,36	10,67	12,26	95	4,13	A	A+	4,30	6,23	2028	1,36

Таблиці сполучень

Нагрівання

Зовнішній блок	Внутрішній блок	Холодопродуктивність (кВт)				Повна продуктивність (кВт)			Споживана потужність (кВт)			Повний струм (А)			Коефіцієнт потужності (%)	COP	Клас енергоеф-і	Сезонна ефективність				
		Приміщення A	Приміщення B	Приміщення C	Приміщення D	Мін.	Ном.	Макс.	Мін.	Ном.	Макс.	Мін.	Ном.	Макс.				клас	SCOP	Pdesign	AEC	Потужність резервного нагрівача при -10°C
4MXM80N2V1B	4,2+4,2+6,0	2,80	2,80	4,00	---	4,56	9,60	11,17	0,74	2,21	2,60	3,40	10,12	11,91	95	4,35	A	A+	4,33	6,23	2014	1,34
	4,2+5,0+5,0	2,84	3,38	3,38	---	4,51	9,60	11,07	0,76	2,24	2,63	3,48	10,26	12,04	95	4,29	A	A+	4,33	6,23	2014	1,35
	1,5+1,5+1,5+1,5	1,83	1,83	1,83	1,83	2,23	7,30	10,10	0,39	1,61	2,13	1,76	7,37	9,75	95	4,56	A	A+	4,04	6,23	2157	1,40
	1,5+1,5+1,5+2,0	1,85	1,85	1,85	2,46	2,38	8,00	10,28	0,39	1,81	2,20	1,81	8,29	10,07	95	4,43	A	A+	4,04	6,23	2159	1,39
	1,5+1,5+1,5+2,5	1,82	1,82	1,82	3,04	2,52	8,50	10,39	0,41	1,95	2,21	1,89	8,93	10,11	95	4,37	A	A+	4,05	6,23	2151	1,39
	1,5+1,5+1,5+3,5	1,74	1,74	1,74	4,07	2,79	9,30	10,59	0,45	2,13	2,41	2,06	9,75	11,03	95	4,37	A	A+	4,08	6,23	2134	1,38
	1,5+1,5+1,5+4,2	1,66	1,66	1,66	4,63	2,99	9,60	11,16	0,48	2,21	2,60	2,19	10,12	11,91	95	4,35	A	A+	4,10	6,23	2126	1,38
	1,5+1,5+1,5+5,0	1,52	1,52	1,52	5,05	3,21	9,60	11,29	0,49	2,14	2,61	2,24	9,80	11,95	95	4,50	A	A+	4,17	6,23	2089	1,37
	1,5+1,5+1,5+6,0	1,37	1,37	1,37	5,49	3,49	9,60	11,53	0,49	2,06	2,53	2,24	9,43	11,60	95	4,67	A	A+	4,20	6,23	2072	1,36
	1,5+1,5+1,5+7,1	1,24	1,24	1,24	5,88	3,79	9,60	11,56	0,53	2,05	2,52	2,41	9,39	11,56	95	4,69	A	A+	4,24	6,23	2056	1,36
	1,5+1,5+2,0+2,0	1,82	1,82	2,43	2,43	2,52	8,50	10,47	0,41	1,99	2,27	1,89	9,11	10,39	95	4,28	A	A+	4,14	6,23	2106	1,39
	1,5+1,5+2,0+2,5	1,80	1,80	2,40	3,00	2,66	9,00	10,57	0,43	2,14	2,31	1,98	9,80	10,57	95	4,22	A	A+	4,15	6,23	2098	1,38
	1,5+1,5+2,0+3,5	1,69	1,69	2,26	3,95	2,94	9,60	10,67	0,49	2,22	2,30	2,24	10,17	10,53	95	4,33	A	A+	4,18	6,23	2082	1,38
	1,5+1,5+2,0+4,2	1,57	1,57	2,09	4,38	3,13	9,60	11,16	0,50	2,21	2,60	2,28	10,12	11,91	95	4,35	A	A+	4,20	6,23	2075	1,37
	1,5+1,5+2,0+5,0	1,44	1,44	1,92	4,80	3,35	9,60	11,29	0,51	2,14	2,61	2,32	9,80	11,95	95	4,50	A	A+	4,27	6,23	2041	1,36
	1,5+1,5+2,0+6,0	1,31	1,31	1,75	5,24	3,62	9,60	11,53	0,51	2,06	2,53	2,32	9,43	11,60	95	4,67	A	A+	4,30	6,23	2025	1,36
	1,5+1,5+2,0+7,1	1,19	1,19	1,59	5,63	3,93	9,60	11,56	0,55	2,05	2,52	2,50	9,39	11,56	95	4,69	A	A+	4,34	6,23	2009	1,35
	1,5+1,5+2,5+2,5	1,80	1,80	3,00	3,00	2,79	9,60	10,58	0,45	2,21	2,41	2,06	10,12	11,03	95	4,35	A	A+	4,17	6,23	2089	1,38
	1,5+1,5+2,5+3,5	1,60	1,60	2,67	3,73	3,07	9,60	11,15	0,51	2,22	2,60	2,32	10,17	11,91	95	4,33	A	A+	4,20	6,23	2074	1,37
	1,5+1,5+2,5+4,2	1,48	1,48	2,47	4,16	3,26	9,60	11,16	0,52	2,21	2,60	2,37	10,12	11,91	95	4,35	A	A+	4,22	6,23	2066	1,37
	1,5+1,5+2,5+5,0	1,37	1,37	2,29	4,57	3,49	9,60	11,29	0,53	2,14	2,61	2,41	9,80	11,95	95	4,50	A	A+	4,29	6,23	2032	1,36
	1,5+1,5+2,5+6,0	1,25	1,25	2,09	5,01	3,76	9,60	11,53	0,54	2,06	2,53	2,45	9,43	11,60	95	4,67	A	A+	4,32	6,23	2017	1,35
	1,5+1,5+2,5+7,1	1,14	1,14	1,90	5,41	4,07	9,60	11,56	0,58	2,05	2,52	2,67	9,39	11,56	95	4,69	A	A+	4,35	6,23	2001	1,35
	1,5+1,5+3,5+3,5	1,44	1,44	3,36	3,36	3,35	9,60	11,16	0,55	2,21	2,60	2,50	10,12	11,91	95	4,35	A	A+	4,22	6,23	2066	1,37
	1,5+1,5+3,5+4,2	1,35	1,35	3,14	3,77	3,54	9,60	11,17	0,56	2,21	2,60	2,58	10,12	11,91	95	4,35	A	A+	4,23	6,23	2058	1,37
	1,5+1,5+3,5+5,0	1,25	1,25	2,92	4,17	3,76	9,60	11,29	0,58	2,13	2,60	2,67	9,75	11,91	95	4,52	A	A+	4,30	6,23	2024	1,35
	1,5+1,5+3,5+6,0	1,15	1,15	2,69	4,61	4,04	9,60	11,53	0,57	2,06	2,52	2,62	9,43	11,56	95	4,67	A	A+	4,34	6,23	2009	1,35
	1,5+1,5+3,5+7,1	1,06	1,06	2,47	5,01	4,35	9,60	11,58	0,63	2,05	2,52	2,88	9,39	11,51	95	4,69	A	A+	4,37	6,23	1994	1,35
	1,5+1,5+4,2+4,2	1,26	1,26	3,54	3,54	3,73	9,60	11,18	0,60	2,21	2,59	2,75	10,12	11,86	95	4,35	A	A+	4,25	6,23	2050	1,36
	1,5+1,5+4,2+5,0	1,18	1,18	3,30	3,93	3,96	9,60	11,30	0,60	2,13	2,60	2,75	9,75	11,91	95	4,52	A	A+	4,32	6,23	2017	1,35
	1,5+1,5+4,2+6,0	1,09	1,09	3,05	4,36	4,23	9,60	11,54	0,61	2,06	2,52	2,80	9,43	11,56	95	4,67	A	A+	4,35	6,23	2001	1,35
	1,5+1,5+4,2+7,1	1,01	1,01	2,82	4,77	4,54	9,60	11,58	0,65	2,05	2,52	2,97	9,39	11,51	95	4,69	A	A+	4,39	6,23	1986	1,34
	1,5+1,5+5,0+5,0	1,11	1,11	3,69	3,69	4,17	9,60	11,44	0,63	2,09	2,56	2,88	9,57	11,73	95	4,61	A	A+	4,34	6,23	2009	1,35
	1,5+1,5+5,0+6,0	1,03	1,03	3,43	4,11	4,45	9,60	11,68	0,63	1,97	2,49	2,88	9,02	11,38	95	4,88	A	A+	4,37	6,23	1993	1,34
	1,5+2,0+2,0+2,0	1,90	2,53	2,53	2,53	2,66	9,50	10,66	0,43	2,26	2,35	1,98	10,35	10,76	95	4,21	A	A+	4,10	6,23	2125	1,38
	1,5+2,0+2,0+2,5	1,80	2,40	2,40	3,00	2,79	9,60	10,75	0,45	2,26	2,36	2,06	10,35	10,80	95	4,25	A	A+	4,11	6,23	2122	1,38
	1,5+2,0+2,0+3,5	1,60	2,13	2,13	3,73	3,07	9,60	11,15	0,51	2,25	2,60	2,32	10,30	11,91	95	4,28	A	A+	4,12	6,23	2116	1,37
	1,5+2,0+2,0+4,2	1,48	1,98	1,98	4,16	3,26	9,60	11,16	0,52	2,23	2,60	2,37	10,21	11,91	95	4,31	A	A+	4,12	6,23	2113	1,37
	1,5+2,0+2,0+5,0	1,37	1,83	1,83	4,57	3,49	9,60	11,29	0,53	2,14	2,61	2,41	9,80	11,95	95	4,50	A	A+	4,19	6,23	2078	1,35
	1,5+2,0+2,0+6,0	1,25	1,67	1,67	5,01	3,76	9,60	11,53	0,54	2,06	2,53	2,45	9,43	11,60	95	4,67	A	A+	4,23	6,23	2061	1,35
	1,5+2,0+2,0+7,1	1,14	1,52	1,52	5,41	4,07	9,60	11,56	0,58	2,05	2,52	2,67	9,39	11,56	95	4,69	A	A+	4,26	6,23	2045	1,35
	1,5+2,0+2,5+2,5	1,69	2,26	2,82	2,82	2,94	9,60	10,75	0,49	2,22	2,31	2,24	10,17	10,57	95	4,33	A	A+	4,10	6,23	2128	1,37
	1,5+2,0+2,5+3,5	1,52	2,02	2,53	3,54	3,21	9,60	11,15	0,53	2,22	2,60	2,41	10,17	11,91	95	4,33	A	A+	4,13	6,23	2112	1,37
	1,5+2,0+2,5+4,2	1,41	1,88	2,35	3,95	3,41	9,60	11,16	0,55	2,21	2,60	2,50	10,12	11,91	95	4,35	A	A+	4,14	6,23	2104	1,36
	1,5+2,0+2,5+5,0	1,31	1,75	2,18	4,36	3,62	9,60	11,29	0,56	2,14	2,61	2,58	9,80	11,95	95	4,50	A	A+	4,21	6,23	2069	1,35
	1,5+2,0+2,5+6,0	1,20	1,60	2,00	4,80	3,90	9,60	11,53	0,55	2,06	2,53	2,54	9,43	11,60	95	4,67	A	A+	4,24	6,23	2053	1,35
	1,5+2,0+2,5+7,1	1,10	1,47	1,83	5,20	4,20	9,60	11,56	0,61	2,05	2,52	2,80	9,39	11,56	95	4,69	A	A+	4,28	6,23	2038	1,34
	1,5+2,0+3,5+3,5	1,37	1,83	3,20	3,20	3,49	9,60	11,16	0,56	2,21	2,60	2,58	10,12	11,91	95	4,35	A	A+	4,14	6,23	2103	1,36
	1,5+2,0+3,5+4,2	1,29	1,71	3,00	3,60	3,68	9,60	11,17	0,58	2,21	2,60	2,67	10,12	11,91	95	4,35	A	A+	4,16	6,23	2096	1,36
	1,5+2,0+3,5+5,0	1,20	1,60	2,80	4,00	3,90	9,60	11,29	0,60	2,13	2,60	2,75	9,75	11,91	95	4,52	A	A+	4,23	6,23	2061	1,35
	1,5+2,0+3,5+6,0	1,11	1,48	2,58	4,43	4,17	9,60	11,53	0,61	2,06	2,52	2,80	9,43	11,56	95	4,67	A	A+	4,26	6,23	2045	1,34
	1,5+2,0+3,5+7,1	1,02	1,36	2,38	4,83	4,48	9,60	11,58	0,65	2,05	2,52	2,97	9,39	11,51	95	4,69	A	A+	4,29	6,23	2030	1,34
	1,5+2,0+4,2+4,2	1,21	1,61	3,39	3,39	3,88	9,60	11,18	0,62	2,25	2,59	2,84	10,30	11,86	95	4,27	A	A+	4,17	6,23	2087	1,35
	1,5+2,0+4,2+5,0	1,13	1,51	3,17	3,78	4,09	9,60	11,30	0,63	2,13	2,60	2,88	9,75	11,91	95	4,52	A	A+	4,24	6,23	2053	1,34
	1,5+2,0+4,2+6,0	1,05	1,40	2,94	4,20	4,37	9,60	11,54	0,63	2,06	2,52	2,88	9,43	11,56	95	4,67	A	A+	4,28	6,23	2037	1,34
	1,5+2,0+5,0+5,0	1,07	1,42	3,56	3,56	4,31	9,60	11,44	0,65	2,09	2,56	2,97	9,57	11,73	95	4,61	A	A+	4,40	6,23	1979	1,34
	1,5+2,0+5,0+6,0	0,99	1,32	3,31	3,97	4,59	9,60	11,68	0,66	1,97	2,49	3,01	9,02	11,38	95	4,88	A	A+	4,44	6,23	1964	1,34
	1,5+2,5+2,5+2,5	1,60	2,67	2,67	2,67	3,07	9,60	11,14	0,51	2,22	2,61	2,32	10,17	11,95	95	4,33	A	A+	4,09	6,23	2129	1,36
	1,5+2,5+2,5+3,5	1,44	2,40	2,40	3,36	3,35	9,60	11,15	0,55	2,22	2,60	2,50	10,17	11,91	95	4,33	A	A+	4,12	6,23	2113	1,35
	1,5+2,5+2,5+4,2	1,35	2,24	2,24	3,77	3,54	9,60	11,16	0,56	2,21	2,60	2,58	10,12	11,91	95	4,35	A	A+	4,14	6,23	2105	1,35
	1,5+2,5+2,5+5,0	1,25	2,09	2,09	4,17	3,76	9,60	11,29	0,58	2,14	2,61	2,67	9,80	11,95	95	4,50	A	A+	4,21	6,23	2070	1,34
	1,5+2,5+2,5+6,0	1,15	1,92	1,92	4,61	4,04	9,60	11,53	0,57	2,06	2,53	2,62	9,43	11,60	95	4,67	A	A+	4,24	6,23	2054	1,33
	1,5+2,5+2,5+7,1	1,06	1,76	1,76	5,01	4,35	9,60	11,56	0,63	2,05	2,52	2,88	9,39	11,56	95	4,69	A	A+	4,28	6,23	2038	1,33
	1,5+2,5+3,5+3,5	1,31	2,18	3,05	3,05	3,62	9,60	11,16	0,58	2,21	2,60	2,67	10,12	11,91	95	4,35	A	A+	4,14	6,23	2104	1,35
	1,5+2,5+3,5+4,2	1,23	2,05	2,87	3,45	3,81	9,60	11,17	0,60	2,24	2,60	2,75	10,26	11,91	95	4,29	A	A+	4,15	6,23	2101	1,34
	1,5+2,5+3,5+5,0	1,15	1,92	2,69	3,84	4,04	9,60	11,29	0,63	2,13	2,60	2,88	9,75	11,91	95	4,52	A	A+	4,22	6,23	2066	1,33

Таблиці сполучень

Нагрівання

Зовнішній блок	Внутрішній блок	Холодопродуктивність (кВт)				Повна продуктивність (кВт)			Споживана потужність (кВт)			Повний струм (А)			Коефіцієнт потужності (%)	COP	Клас енергоеф-і	Сезонна ефективність				
		Приміщення A	Приміщення B	Приміщення C	Приміщення D	Мін.	Ном.	Макс.	Мін.	Ном.	Макс.	Мін.	Ном.	Макс.				клас	SCOP	Pdesign	AEC	Потужність резервного нагрівача при -10°C
4MXM80N2V1B	1,5+2,5+3,5+6,0	1,07	1,78	2,49	4,27	4,31	9,60	11,53	0,63	2,06	2,52	2,88	9,43	11,56	95	4,67	A	A+	4,45	6,23	1960	1,33
	1,5+2,5+4,2+4,2	1,16	1,94	3,25	3,25	4,01	9,60	11,18	0,65	2,25	2,59	2,97	10,30	11,86	95	4,28	A	A+	4,15	6,23	2099	1,34
	1,5+2,5+4,2+5,0	1,09	1,82	3,05	3,64	4,23	9,60	11,30	0,65	2,16	2,60	2,97	9,89	11,91	95	4,45	A	A+	4,20	6,23	2077	1,33
	1,5+2,5+4,2+6,0	1,01	1,69	2,84	4,06	4,51	9,60	11,54	0,66	2,06	2,52	3,01	9,43	11,56	95	4,67	A	A+	4,23	6,23	2061	1,32
	1,5+2,5+5,0+5,0	1,03	1,71	3,43	3,43	4,45	9,60	11,44	0,67	2,09	2,56	3,05	9,57	11,73	95	4,61	A	A+	4,26	6,23	2047	1,32
	1,5+3,5+3,5+3,5	1,20	2,80	2,80	2,80	3,90	9,60	11,17	0,62	2,21	2,60	2,84	10,12	11,91	95	4,35	A	A+	4,23	6,23	2062	1,31
	1,5+3,5+3,5+4,2	1,13	2,65	2,65	3,17	4,09	9,60	11,18	0,65	2,25	2,59	2,97	10,30	11,86	95	4,27	A	A+	4,24	6,23	2054	1,31
	1,5+3,5+3,5+5,0	1,07	2,49	2,49	3,56	4,31	9,60	11,30	0,67	2,13	2,60	3,05	9,75	11,91	95	4,52	A	A+	4,31	6,23	2021	1,30
	1,5+3,5+3,5+6,0	0,99	2,32	2,32	3,97	4,59	9,60	11,54	0,68	2,06	2,52	3,10	9,43	11,56	95	4,67	A	A+	4,35	6,23	2005	1,29
	1,5+3,5+4,2+4,2	1,07	2,51	3,01	3,01	4,28	9,60	11,18	0,69	2,25	2,59	3,14	10,30	11,86	95	4,28	A	A+	4,23	6,23	2058	1,31
	1,5+3,5+4,2+5,0	1,01	2,37	2,84	3,38	4,51	9,60	11,32	0,70	2,16	2,60	3,18	9,89	11,91	95	4,45	A	A+	4,30	6,23	2025	1,29
	1,5+4,2+4,2+4,2	1,02	2,86	2,86	2,86	4,48	9,60	11,19	0,71	2,23	2,59	3,27	10,21	11,86	95	4,32	A	A+	4,30	6,23	2026	1,30
	2,0+2,0+2,0+2,0	2,40	2,40	2,40	2,40	2,79	9,60	10,84	0,45	1,94	2,41	2,06	8,88	11,03	95	4,97	A	A+	4,55	6,23	1915	1,37
	2,0+2,0+2,0+2,5	2,26	2,26	2,26	2,82	2,94	9,60	10,93	0,49	2,35	2,42	2,24	10,76	11,08	95	4,09	A	A+	4,57	6,23	1908	1,37
	2,0+2,0+2,0+3,5	2,02	2,02	2,02	3,54	3,21	9,60	11,15	0,53	2,22	2,60	2,41	10,17	11,91	95	4,33	A	A++	4,60	6,23	1894	1,36
	2,0+2,0+2,0+4,2	1,88	1,88	1,88	3,95	3,41	9,60	11,16	0,55	2,21	2,60	2,50	10,12	11,91	95	4,35	A	A++	4,62	6,23	1887	1,36
	2,0+2,0+2,0+5,0	1,75	1,75	1,75	4,36	3,62	9,60	11,29	0,56	2,14	2,61	2,58	9,80	11,95	95	4,50	A	A++	4,69	6,23	1857	1,35
	2,0+2,0+2,0+6,0	1,60	1,60	1,60	4,80	3,90	9,60	11,53	0,55	2,06	2,53	2,54	9,43	11,60	95	4,67	A	A++	4,73	6,23	1843	1,34
	2,0+2,0+2,0+7,1	1,47	1,47	1,47	5,20	4,20	9,60	11,56	0,61	2,05	2,52	2,80	9,39	11,56	95	4,69	A	A++	4,77	6,23	1829	1,34
	2,0+2,0+2,5+2,5	2,13	2,13	2,67	2,67	3,07	9,60	11,14	0,51	2,22	2,61	2,32	10,17	11,95	95	4,33	A	A+	4,59	6,23	1900	1,37
	2,0+2,0+2,5+3,5	1,92	1,92	2,40	3,36	3,35	9,60	11,15	0,55	2,22	2,60	2,50	10,17	11,91	95	4,33	A	A++	4,62	6,23	1887	1,36
	2,0+2,0+2,5+4,2	1,79	1,79	2,24	3,77	3,54	9,60	11,16	0,56	2,21	2,60	2,58	10,12	11,91	95	4,35	A	A++	4,64	6,23	1880	1,35
	2,0+2,0+2,5+5,0	1,67	1,67	2,09	4,17	3,76	9,60	11,29	0,58	2,14	2,61	2,67	9,80	11,95	95	4,50	A	A++	4,71	6,23	1850	1,34
	2,0+2,0+2,5+6,0	1,54	1,54	1,92	4,61	4,04	9,60	11,53	0,57	2,06	2,53	2,62	9,43	11,60	95	4,67	A	A++	4,75	6,23	1836	1,34
	2,0+2,0+2,5+7,1	1,41	1,41	1,76	5,01	4,35	9,60	11,56	0,63	2,05	2,52	2,88	9,39	11,56	95	4,69	A	A++	4,78	6,23	1822	1,34
	2,0+2,0+3,5+3,5	1,75	1,75	3,05	3,05	3,62	9,60	11,16	0,58	2,21	2,60	2,67	10,12	11,91	95	4,35	A	A++	4,64	6,23	1879	1,35
	2,0+2,0+3,5+4,2	1,64	1,64	2,87	3,45	3,81	9,60	11,17	0,60	2,26	2,60	2,75	10,35	11,91	95	4,25	A	A++	4,65	6,23	1872	1,35
	2,0+2,0+3,5+5,0	1,54	1,54	2,69	3,84	4,04	9,60	11,29	0,63	2,13	2,60	2,88	9,75	11,91	95	4,52	A	A++	4,73	6,23	1843	1,34
	2,0+2,0+3,5+6,0	1,42	1,42	2,49	4,27	4,31	9,60	11,53	0,63	2,06	2,52	2,88	9,43	11,56	95	4,67	A	A++	4,77	6,23	1829	1,34
	2,0+2,0+4,2+4,2	1,55	1,55	3,25	3,25	4,01	9,60	11,18	0,62	2,25	2,59	2,84	10,30	11,86	95	4,28	A	A++	4,67	6,23	1865	1,35
	2,0+2,0+4,2+5,0	1,45	1,45	3,05	3,64	4,23	9,60	11,30	0,65	2,16	2,60	2,97	9,89	11,91	95	4,45	A	A++	4,75	6,23	1835	1,34
	2,0+2,0+4,2+6,0	1,35	1,35	2,84	4,06	4,51	9,60	11,54	0,66	2,06	2,52	3,01	9,43	11,56	95	4,67	A	A++	4,78	6,23	1822	1,33
	2,0+2,0+5,0+5,0	1,37	1,37	3,43	3,43	4,45	9,60	11,44	0,68	2,09	2,56	3,10	9,57	11,73	95	4,61	A	A++	4,77	6,23	1828	1,33
	2,0+2,5+2,5+2,5	2,02	2,53	2,53	2,53	3,21	9,60	11,14	0,53	2,22	2,61	2,41	10,17	11,95	95	4,33	A	A++	4,61	6,23	1892	1,35
	2,0+2,5+2,5+3,5	1,83	2,29	2,29	3,20	3,49	9,60	11,15	0,56	2,22	2,60	2,58	10,17	11,91	95	4,33	A	A++	4,64	6,23	1879	1,34
	2,0+2,5+2,5+4,2	1,71	2,14	2,14	3,60	3,68	9,60	11,16	0,58	2,26	2,60	2,67	10,35	11,91	95	4,25	A	A++	4,66	6,23	1872	1,34
	2,0+2,5+2,5+5,0	1,60	2,00	2,00	4,00	3,90	9,60	11,29	0,61	2,18	2,61	2,80	9,98	11,95	95	4,41	A	A++	4,73	6,23	1842	1,33
	2,0+2,5+2,5+6,0	1,48	1,85	1,85	4,43	4,17	9,60	11,53	0,61	2,06	2,53	2,80	9,43	11,60	95	4,67	A	A++	4,77	6,23	1828	1,32
	2,0+2,5+2,5+7,1	1,36	1,70	1,70	4,83	4,48	9,60	11,56	0,65	2,05	2,52	2,97	9,39	11,56	95	4,69	A	A++	4,80	6,23	1815	1,32
	2,0+2,5+3,5+3,5	1,67	2,09	2,92	2,92	3,76	9,60	11,16	0,60	2,25	2,60	2,75	10,30	11,91	95	4,27	A	A++	4,66	6,23	1871	1,34
	2,0+2,5+3,5+4,2	1,57	1,97	2,75	3,30	3,96	9,60	11,17	0,62	2,24	2,60	2,84	10,26	11,91	95	4,29	A	A++	4,67	6,23	1864	1,34
	2,0+2,5+3,5+5,0	1,48	1,85	2,58	3,69	4,17	9,60	11,29	0,65	2,16	2,60	2,97	9,89	11,91	95	4,45	A	A++	4,75	6,23	1835	1,32
	2,0+2,5+3,5+6,0	1,37	1,71	2,40	4,11	4,45	9,60	11,53	0,66	2,06	2,52	3,01	9,43	11,56	95	4,67	A	A++	4,79	6,23	1821	1,32
	2,0+2,5+4,2+4,2	1,49	1,86	3,13	3,13	4,15	9,60	11,18	0,65	2,23	2,59	2,97	10,21	11,86	95	4,32	A	A++	4,69	6,23	1857	1,33
	2,0+2,5+4,2+5,0	1,40	1,75	2,94	3,50	4,37	9,60	11,30	0,67	2,15	2,60	3,05	9,84	11,91	95	4,48	A	A++	4,77	6,23	1828	1,32
	2,0+2,5+5,0+5,0	1,32	1,66	3,31	3,31	4,59	9,60	11,44	0,70	2,12	2,56	3,18	9,71	11,73	95	4,53	A	A++	4,79	6,23	1821	1,32
	2,0+3,5+3,5+3,5	1,54	2,69	2,69	2,69	4,04	9,60	11,17	0,65	2,11	2,60	2,97	9,66	11,91	95	4,55	A	A++	4,66	6,23	1869	1,31
	2,0+3,5+3,5+4,2	1,45	2,55	2,55	3,05	4,23	9,60	11,18	0,67	2,25	2,59	3,05	10,30	11,86	95	4,28	A	A++	4,68	6,23	1862	1,30
	2,0+3,5+3,5+5,0	1,37	2,40	2,40	3,43	4,45	9,60	11,30	0,70	2,16	2,60	3,18	9,89	11,91	95	4,45	A	A++	4,76	6,23	1833	1,29
	2,0+3,5+4,2+4,2	1,38	2,42	2,90	2,90	4,43	9,60	11,18	0,71	2,23	2,59	3,27	10,21	11,86	95	4,32	A	A++	4,70	6,23	1855	1,30
	2,5+2,5+2,5+2,5	2,40	2,40	2,40	2,40	3,35	9,60	11,14	0,55	2,22	2,61	2,50	10,17	11,95	95	4,33	A	A++	4,62	6,23	1884	1,34
	2,5+2,5+2,5+3,5	2,18	2,18	2,18	3,05	3,62	9,60	11,15	0,58	2,26	2,60	2,67	10,35	11,91	95	4,25	A	A++	4,66	6,23	1871	1,34
	2,5+2,5+2,5+4,2	2,05	2,05	2,05	3,45	3,81	9,60	11,16	0,60	2,25	2,60	2,75	10,30	11,91	95	4,28	A	A++	4,68	6,23	1864	1,33
	2,5+2,5+2,5+5,0	1,92	1,92	1,92	3,84	4,04	9,60	11,29	0,63	2,16	2,61	2,88	9,89	11,95	95	4,45	A	A++	4,75	6,23	1835	1,32
	2,5+2,5+2,5+6,0	1,78	1,78	1,78	4,27	4,31	9,60	11,53	0,64	2,06	2,53	2,93	9,43	11,60	95	4,67	A	A++	4,79	6,23	1821	1,32
	2,5+2,5+3,5+3,5	2,00	2,00	2,80	2,80	3,90	9,60	11,16	0,63	2,25	2,60	2,88	10,30	11,91	95	4,28	A	A++	4,68	6,23	1863	1,33
	2,5+2,5+3,5+4,2	1,89	1,89	2,65	3,17	4,09	9,60	11,17	0,65	2,23	2,60	2,97	10,21	11,91	95	4,32	A	A++	4,69	6,23	1857	1,33
	2,5+2,5+3,5+5,0	1,78	1,78	2,49	3,56	4,31	9,60	11,29	0,67	2,15	2,60	3,05	9,84	11,91	95	4,48	A	A++	4,77	6,23	1828	1,32
	2,5+2,5+3,5+6,0	1,66	1,66	2,32	3,97	4,59	9,60	11,53	0,68	2,06	2,52	3,10	9,43	11,56	95	4,67	A	A++	4,80	6,23	1814	1,31
	2,5+2,5+4,2+4,2	1,79	1,79	3,01	3,01	4,28	9,60	11,18	0,67	2,21	2,59	3,05	10,12	11,86	95	4,35	A	A++	4,71	6,23	1850	1,32
	2,5+2,5+4,2+5,0	1,69	1,69	2,84	3,38	4,51	9,60	11,30	0,71	2,13	2,60	3,27	9,75	11,91	95	4,51	A	A++	4,79	6,23	1821	1,31
	2,5+3,5+3,5+3,5	1,85	2,58	2,58	2,58	4,17	9,60	11,17	0,67	2,25	2,60	3,05	10,30	11,91	95	4,28	A	A++	4,68	6,23	1861	1,30
	2,5+3,5+3,5+4,2	1,75	2,45	2,45	2,94	4,37	9,60	11,18	0,70	2,23	2,59	3,18	10,21	11,86	95	4,32	A	A++	4,70	6,23	1855	1,29
	2,5+3,5+3,5+5,0	1,66	2,32	2,32	3,31	4,59	9,60	11,30	0,71	2,15	2,60	3,27	9,84	11,91	95	4,48	A	A++	4,77	6,23	1826	1,28
	2,5+3,5+4,2+4,2	1,67	2,33	2,80	2,80	4,56	9,60	11,18	0,73	2,21	2,59	3,36	10,12	11,86	95	4,35	A	A++	4,72	6,23	1847	1,29
	3,5+3,5+3,5+3,5	2,40	2,40	2,40	2,40	4,45	9,60	11,18	0,71	2,19	2,59	3,27	10,03	11,86	95	4,40	A	A++	4,75	6,23	1835	1,29

Таблиці сполучень

Охолодження

Зовнішній блок	Внутрішній блок	Холодопродуктивність (кВт)					Повна продуктивність (кВт)			Споживана потужність (кВт)			Повний струм (А)			Коефіцієнт потужності (%)	EER	Клас енергоеф-і	АЕС-енергоеф-я за рік (кВт)	Сезонна ефективність			
		Приміщення A	Приміщення B	Приміщення C	Приміщення D	Приміщення E	Мін.	Ном.	Макс.	Мін.	Ном.	Макс.	Мін.	Ном.	Макс.					Клас	SEER	Pdesign	AEC
5MXM90N2V1B	1,5	1,80	---	---	---	---	1,78	1,80	2,98	0,43	0,48	0,93	1,95	2,20	4,26	95	---	---	---	---	---	---	---
	2,0	2,00	---	---	---	---	1,86	2,00	3,09	0,44	0,56	0,99	2,00	2,57	4,53	95	---	---	---	---	---	---	---
	2,5	2,50	---	---	---	---	1,98	2,50	3,61	0,48	0,71	1,14	2,18	3,25	5,24	95	---	---	---	---	---	---	---
	3,5	3,50	---	---	---	---	2,03	3,50	4,92	0,50	1,14	1,43	2,31	5,22	6,53	95	---	---	---	---	---	---	---
	4,2	---	---	4,20	---	---	2,06	4,20	5,06	0,51	1,46	1,54	2,35	6,69	7,06	95	---	---	---	---	---	---	---
	5,0	---	---	5,00	---	---	2,20	5,00	5,94	0,48	1,52	1,74	2,18	6,96	7,95	95	---	---	---	---	---	---	---
	6,0	---	---	6,00	---	---	2,31	6,00	6,73	0,49	1,89	2,17	2,22	8,65	9,94	95	---	---	---	---	---	---	---
	7,1	---	---	7,10	---	---	2,43	7,10	7,53	0,51	2,57	2,66	2,35	11,77	12,16	95	---	---	---	---	---	---	---
	1,5+1,5	1,50	1,50	---	---	---	2,01	3,00	4,11	0,42	0,51	1,01	1,94	2,34	4,64	95	5,92	A	255	A++	7,08	3,0	149
	1,5+2,0	1,50	2,00	---	---	---	2,03	3,50	4,59	0,46	0,63	1,19	2,11	2,89	5,46	95	5,62	A	315	A++	7,22	3,5	170
	1,5+2,5	1,50	2,50	---	---	---	2,09	4,00	5,06	0,42	0,76	1,23	1,94	3,48	5,62	95	5,32	A	380	A++	7,31	4,0	192
	1,5+3,5	1,50	3,50	---	---	---	2,20	5,00	5,94	0,42	1,03	1,59	1,94	4,72	7,29	95	4,87	A	515	A++	7,45	5,0	235
	1,5+4,2	1,50	---	4,20	---	---	2,27	5,70	6,50	0,42	1,28	1,86	1,94	5,86	8,51	95	4,47	A	640	A++	7,45	5,7	268
	1,5+5,0	1,50	---	5,00	---	---	2,36	6,50	7,11	0,46	1,53	2,15	2,11	7,01	9,86	95	4,27	A	765	A++	7,51	6,5	303
	1,5+6,0	1,50	---	6,00	---	---	2,48	7,50	7,79	0,50	1,89	2,29	2,27	8,65	10,47	95	3,97	A	945	A++	7,45	7,5	352
	1,5+7,1	1,50	---	7,10	---	---	2,64	8,60	8,46	0,52	2,28	2,67	2,40	10,44	12,22	95	3,77	A	1140	A++	7,43	8,6	406
	2,0+2,0	2,00	2,00	---	---	---	2,09	4,00	5,41	0,46	0,75	1,59	2,11	3,44	7,29	95	5,34	A	375	A++	7,30	4,0	192
	2,0+2,5	2,00	2,50	---	---	---	2,14	4,50	5,84	0,46	0,91	1,59	2,11	4,17	7,29	95	4,99	A	455	A++	7,35	4,5	215
	2,0+3,5	2,00	3,50	---	---	---	2,25	5,50	6,49	0,46	1,18	1,86	2,11	5,41	8,51	95	4,67	A	590	A++	7,49	5,5	257
	2,0+4,2	2,00	---	4,20	---	---	2,33	6,20	6,89	0,46	1,43	2,09	2,11	6,55	9,57	95	4,35	A	715	A++	7,50	6,2	290
	2,0+5,0	2,00	---	5,00	---	---	2,42	7,00	7,46	0,46	1,66	2,31	2,11	7,60	10,55	95	4,22	A	830	A++	7,52	7,0	326
	2,0+6,0	1,88	---	5,63	---	---	2,55	7,50	8,12	0,50	1,85	2,50	2,27	8,47	11,45	95	4,05	A	925	A++	7,48	7,5	351
	2,0+7,1	1,76	---	6,24	---	---	2,71	8,00	8,64	0,52	2,00	2,79	2,40	9,16	12,75	95	4,01	A	1000	A++	7,49	8,0	374
	2,5+2,5	2,50	2,50	---	---	---	2,20	5,00	6,32	0,42	1,02	1,77	1,94	4,67	8,11	95	4,92	A	510	A++	7,46	5,0	235
	2,5+3,5	2,50	3,50	---	---	---	2,31	6,00	6,73	0,46	1,40	2,00	2,11	6,41	9,16	95	4,31	A	700	A++	7,48	6,0	281
	2,5+4,2	2,50	---	4,20	---	---	2,39	6,70	7,25	0,46	1,58	2,29	2,11	7,24	10,47	95	4,26	A	790	A++	7,55	6,7	311
	2,5+5,0	2,50	---	5,00	---	---	2,48	7,50	7,79	0,49	1,85	2,51	2,23	8,47	11,49	95	4,05	A	925	A++	7,46	7,5	352
	2,5+6,0	2,35	---	5,65	---	---	2,63	8,00	8,42	0,52	2,00	2,67	2,40	9,16	12,22	95	4,01	A	1000	A++	7,49	8,0	374
	2,5+7,1	2,21	---	6,29	---	---	2,79	8,50	8,64	0,55	2,17	2,79	2,53	9,94	12,75	95	3,93	A	1085	A++	7,47	8,5	398
	3,5+3,5	3,50	3,50	---	---	---	2,42	7,00	7,46	0,49	1,66	2,39	2,23	7,60	10,96	95	4,22	A	830	A++	7,53	7,0	326
	3,5+4,2	3,50	---	4,20	---	---	2,51	7,70	7,81	0,49	1,92	2,60	2,23	8,79	11,89	95	4,02	A	960	A++	7,48	7,7	360
	3,5+5,0	3,29	---	4,71	---	---	2,63	8,00	7,99	0,52	1,99	2,62	2,40	9,11	11,98	95	4,03	A	995	A++	7,46	8,0	375
	3,5+6,0	2,95	---	5,05	---	---	2,77	8,00	8,62	0,55	1,96	2,79	2,53	8,98	12,75	95	4,08	A	980	A++	7,47	8,0	375
	3,5+7,1	2,97	---	6,03	---	---	2,93	9,00	8,64	0,59	2,41	2,79	2,69	11,03	12,75	95	3,73	A	1205	A++	7,35	9,0	429
	4,2+4,2	4,00	---	4,00	---	---	2,61	8,00	7,82	0,52	2,07	2,60	2,36	9,48	11,89	95	3,87	A	1035	A++	7,42	8,0	377
	4,2+5,0	3,65	---	4,35	---	---	2,73	8,00	8,17	0,55	2,02	2,73	2,53	9,25	12,50	95	3,97	A	1010	A++	7,41	8,0	378
	4,2+6,0	3,50	---	5,00	---	---	2,88	8,50	8,63	0,55	2,21	2,79	2,53	10,12	12,75	95	3,85	A	1105	A++	7,38	8,5	404
	4,2+7,1	3,35	---	5,65	---	---	3,04	9,00	8,83	0,59	2,41	2,90	2,69	11,03	13,28	95	3,74	A	1205	A++	7,35	9,0	429
	5,0+5,0	4,25	---	4,25	---	---	2,85	8,50	8,34	0,55	2,10	2,84	2,53	9,62	12,99	95	4,05	A	1050	A++	7,49	8,5	397
	5,0+6,0	4,09	---	4,91	---	---	2,99	9,00	8,81	0,59	2,20	2,89	2,69	10,07	13,24	95	4,10	A	1100	A++	7,54	9,0	418
	5,0+7,1	3,72	---	5,28	---	---	3,16	9,00	9,06	0,62	2,17	3,02	2,82	9,94	13,81	95	4,15	A	1085	A++	7,55	9,0	417
	6,0+6,0	4,50	---	4,50	---	---	3,14	9,00	9,46	0,59	2,19	2,99	2,69	10,03	13,69	95	4,12	A	1095	A++	7,55	9,0	418
	6,0+7,1	4,12	---	4,88	---	---	3,30	9,00	9,48	0,63	2,16	2,99	2,86	9,89	13,69	95	4,17	A	1080	A++	7,56	9,0	417
	7,1+7,1	4,50	---	4,50	---	---	3,46	9,00	9,50	0,65	2,16	2,99	2,99	9,89	13,69	95	4,17	A	1080	A++	7,56	9,0	417
	1,5+1,5+1,5	1,50	1,50	1,50	---	---	2,14	4,50	5,51	0,43	0,83	1,24	1,98	3,80	5,66	95	5,42	A	415	A++	8,03	4,5	197
	1,5+1,5+2,0	1,50	1,50	2,00	---	---	2,20	5,00	5,94	0,43	0,96	1,40	1,98	4,40	6,39	95	5,24	A	480	A++	8,10	5,0	217
	1,5+1,5+2,5	1,50	1,50	2,50	---	---	2,25	5,50	6,34	0,43	1,09	1,57	1,98	4,99	7,17	95	5,06	A	545	A++	8,32	5,5	232
	1,5+1,5+3,5	1,50	1,50	3,50	---	---	2,36	6,50	7,11	0,46	1,38	1,93	2,11	6,32	8,84	95	4,71	A	690	A++	8,33	6,5	273
	1,5+1,5+4,2	1,50	1,50	4,20	---	---	2,44	7,20	7,60	0,46	1,61	2,18	2,11	7,37	9,98	95	4,49	A	805	A++	8,29	7,2	304
	1,5+1,5+5,0	1,41	1,41	4,69	---	---	2,55	7,50	8,12	0,50	1,75	2,41	2,27	8,01	11,04	95	4,30	A	875	A++	8,22	7,5	320
	1,5+1,5+6,0	1,33	1,33	5,33	---	---	2,70	8,00	8,70	0,53	1,96	2,51	2,44	8,98	11,49	95	4,08	A	980	A++	8,16	8,0	344
	1,5+1,5+7,1	1,26	1,26	5,98	---	---	2,86	8,50	9,25	0,56	2,20	2,87	2,57	10,07	13,12	95	3,86	A	1100	A++	8,09	8,5	368
	1,5+2,0+2,0	1,50	2,00	2,00	---	---	2,25	5,50	6,34	0,46	1,09	1,57	2,11	4,99	7,17	95	5,08	A	545	A++	8,30	5,5	232
	1,5+2,0+2,5	1,50	2,00	2,50	---	---	2,31	6,00	6,73	0,43	1,23	1,74	1,98	5,63	7,98	95	4,90	A	615	A++	8,30	6,0	253
	1,5+2,0+3,5	1,50	2,00	3,50	---	---	2,42	7,00	7,46	0,46	1,52	2,14	2,11	6,96	9,78	95	4,62	A	760	A++	8,32	7,0	295
	1,5+2,0+4,2	1,50	2,00	4,20	---	---	2,51	7,70	7,93	0,50	1,83	2,39	2,27	8,38	10,96	95	4,22	A	915	A++	8,23	7,7	328
	1,5+2,0+5,0	1,41	1,88	4,71	---	---	2,63	8,00	8,42	0,50	1,95	2,57	2,27	8,93	11,77	95	4,10	A	975	A++	8,14	8,0	344
	1,5+2,0+6,0	1,26	1,68	5,05	---	---	2,77	8,00	8,96	0,53	1,94	2,68	2,44	8,88	12,26	95	4,12	A	970	A++	8,14	8,0	344
	1,5+2,0+7,1	1,27	1,70	6,03	---	---	2,93	9,00	9,30	0,56	2,39	2,87	2,57	10,94	13,12	95	3,77	A	1195	A++	8,03	9,0	392
	1,5+2,5+2,5	1,50	2,50	2,50	---	---	2,36	6,50	7,11	0,46	1,39	1,93	2,11	6,37	8,84	95	4,70	A	695	A++	8,30	6,5	275
	1,5+2,5+3,5	1,50	2,50	3,50	---	---	2,48	7,50	7,79	0,50	1,72	2,29	2,27	7,88	10,47	95	4,37	A	860	A++	8,28	7,5	317
	1,5+2,5+4,2	1,46	2,44	4,10	---	---	2,58	8,00	8,24	0,50	1,99	2,56	2,27	9,11	11,73	95	4,02	A	995	A++	8,11	8,0	345
	1,5+2,5+5,0	1,33	2,22	4,44	---	---	2,70	8,00	8,70	0,52	1,95	2,75	2,40	8,93	12,59	95	4,10	A	975	A++	8,14	8,0	344
	1,5+2,5+6,0	1,28	2,13	5,10	---	---	2,85	8,50	9,21	0,53	2,20	2,87	2,44	10,07	13,12	95	3,86	A	1100	A++	8,09	8,5	368
	1,5+2,5+7,1	1,22	2,03	5,76	---	---	3,01	9,00	9,49	0,56	2,39	2,99	2,57	10,94	13,69	95	3,77	A	1195	A++	8,03	9,0	392
	1,5+3,5+3,5	1,41	3,29	3,29	---	---	2,63	8,00	8,42	0,52	2,00	2,67	2,40	9,16	12,22	95	4,00	A	1000	A++	8,11	8,0	346
	1,5+3,5+4,2	1,30	3,04	3,65	---	---	2,73	8,00	8,65	0,52	1,99	2,79	2,40	9,11	12,75	95	4,02	A	995	A++	8,10	8,0	346
	1,5+3,5+5,0	1,28	2,98	4,25	---	---	2,85	8,50	8,83	0,56	2,20	2,81	2,57	10,07	12,87	95	3,86	A	1100	A++	8,09	8,5	368
	1,5+3,5+6,0	1,23	2,86	4,91	---	---	2,99	9,00	9,29	0,56	2,39	2,87	2,57	10,94	13,12	95	3,77	A	1195	A++	8,03	9,0	392
	1,5+3,5+7,1	1,12	2,60	5,28	---	---	3,16	9,00	9,50	0,59	2,36	2,99	2,69	10,81	13,69	95	3,82	A	1180	A++	8,05	9,0	392
	1,5+4,2+4,2	1,50	---	4,20	4,20	---	2,83	9,90	8,66	0,55	2,45	2,79	2,53	11,22	12,75	95	4,04	A	1225	A++	8,26	9,9	419
	1,5+4,2+5,0	1,26	---	3,53	4,21	---	2,95	9,00	8,84	0,56	2,18	2,81	2,57	9,98	12,87	95	4,14	A	1090	A++	8,18	9,0	385
	1,5+4,2+6,0	1,15	---	3,23	4,62	---	3,10	9,00	9,49	0,59	2,15	2,99	2,69	9,84	13,69	95	4,19	A	1075	A++	8,19	9,0	385
	1,5+4,2+7,1	1,05	---	2,95	4,99	---	3,26	9,00	9,51	0,63	2,13	2,99	2,86	9,75	13,69	95	4,24	A	1065	A++	8,20	9,0	384
	1,5+5,0+5,0	1,17	---	3,91	3,91	---	3,07	9,00	9,20	0,59	2,04	2,95	2,69	9,34	13,52	95	4,42	A	1020	A++	8,21	9,0	384
	1,5+5,0+6,0	1,08	---	3,60	4,32	---	3,21	9,00	9,66	0,59	2,03	3,02	2,69	9,30	13,81	95	4,44	A	1015	A++	8,22	9,0	384
	1,5+5,0+7,1	0,99	---	3,31	4,70	---	3,38	9,00	9,68	0,63	2,01	3,02	2,86	9,20	13,81	95	4,49	A	1005	A++	8,22	9,0	383
	1,5+6,0+6,0	1,00	---	4,00	4,00	---	3,36	9,00	10,13	0,63	2,02	3,08	2,86	9,25	14,09	95	4,46	A	1010	A++	8,22	9,0	383
	1,5+6,0+7,1	1,19	---	3,58	4,23	---	3,51	9,00	10,15	0,65	2,00	3,08	2,99	9,16	14,09	95	4,51	A	1000	A++	8,23	9,0	383
	2,0+2,0+2,0	2,00	2,00	2,00	---	---	2,31	6,00	6,76	0,46	1,23	1,74	2,11	5,63	7,98	95	4,90	A	615	A++	8,30	6,0	253

Таблиці сполучень

Охолодження

Зовнішній блок	Внутрішній блок	Холодопродуктивність (кВт)					Повна продуктивність (кВт)			Споживана потужність (кВт)			Повний струм (А)			Коефіцієнт потужності (%)	EER	Клас енергоеф-і	AEC - енергоеф-я за рік (кВтг)	Сезонна ефективність			
		Приміщення A	Приміщення B	Приміщення C	Приміщення D	Приміщення E	Мін.	Ном.	Макс.	Мін.	Ном.	Макс.	Мін.	Ном.	Макс.					Клас	SEER	Pdesign	AEC
5MXM90N2V1B	2,0+2,0+2,5	2,00	2,00	2,50	---	---	2,36	6,50	7,11	0,46	1,39	1,93	2,11	6,37	8,84	95	4,70	A	695	A++	8,30	6,5	275
	2,0+2,0+3,5	2,00	2,00	3,50	---	---	2,48	7,50	7,79	0,50	1,72	2,29	2,27	7,88	10,47	95	4,37	A	860	A++	8,28	7,5	317
	2,0+2,0+4,2	2,00	2,00	4,20	---	---	2,58	8,20	8,24	0,50	2,04	2,56	2,27	9,34	11,73	95	4,02	A	1020	A++	8,13	8,2	353
	2,0+2,0+5,0	1,78	1,78	4,44	---	---	2,70	8,00	8,70	0,52	1,95	2,75	2,40	8,93	12,59	95	4,10	A	975	A++	8,14	8,0	344
	2,0+2,0+6,0	1,70	1,70	5,10	---	---	2,85	8,50	9,21	0,53	2,20	2,87	2,44	10,07	13,12	95	3,86	A	1100	A++	8,08	8,5	368
	2,0+2,0+7,1	1,62	1,62	5,76	---	---	3,01	9,00	9,49	0,56	2,36	2,99	2,57	10,81	13,69	95	3,82	A	1180	A++	8,04	9,0	392
	2,0+2,5+2,5	2,00	2,50	2,50	---	---	2,42	7,00	7,46	0,46	1,52	2,14	2,11	6,96	9,78	95	4,62	A	760	A++	8,32	7,0	295
	2,0+2,5+3,5	1,88	2,34	3,28	---	---	2,55	7,50	8,12	0,50	1,72	2,50	2,27	7,88	11,45	95	4,38	A	860	A++	8,28	7,5	317
	2,0+2,5+4,2	1,84	2,30	3,86	---	---	2,66	8,00	8,53	0,52	1,99	2,73	2,40	9,11	12,50	95	4,03	A	995	A++	8,11	8,0	345
	2,0+2,5+5,0	1,68	2,11	4,21	---	---	2,77	8,00	8,82	0,52	1,95	2,80	2,40	8,93	12,83	95	4,11	A	975	A++	8,14	8,0	344
	2,0+2,5+6,0	1,66	2,07	4,97	---	---	2,92	8,70	9,28	0,56	2,29	2,87	2,57	10,49	13,12	95	3,80	A	1145	A++	8,05	8,7	378
	2,0+2,5+7,1	1,55	1,94	5,51	---	---	3,08	9,00	9,49	0,59	2,35	2,99	2,69	10,76	13,69	95	3,83	A	1175	A++	8,05	9,0	392
	2,0+3,5+3,5	1,78	3,11	3,11	---	---	2,70	8,00	8,64	0,52	1,98	2,79	2,40	9,07	12,75	95	4,04	A	990	A++	8,12	8,0	345
	2,0+3,5+4,2	1,75	3,07	3,68	---	---	2,80	8,50	8,65	0,55	2,17	2,79	2,53	9,94	12,75	95	3,93	A	1085	A++	8,07	8,5	369
	2,0+3,5+5,0	1,66	2,90	4,14	---	---	2,92	8,70	8,83	0,56	2,28	2,81	2,57	10,44	12,87	95	3,82	A	1140	A++	8,04	8,7	379
	2,0+3,5+6,0	1,57	2,74	4,70	---	---	3,07	9,00	9,48	0,59	2,35	2,99	2,69	10,76	13,69	95	3,83	A	1175	A++	8,05	9,0	392
	2,0+3,5+7,1	1,43	2,50	5,07	---	---	3,23	9,00	9,50	0,63	2,32	2,99	2,86	10,62	13,69	95	3,88	A	1160	A++	8,06	9,0	391
	2,0+4,2+4,2	1,67	---	3,51	3,51	---	2,91	8,70	8,66	0,55	2,24	2,79	2,53	10,26	12,75	95	3,89	A	1120	A++	8,06	8,7	378
	2,0+4,2+5,0	1,61	---	3,38	4,02	---	3,02	9,00	9,02	0,59	2,36	2,93	2,69	10,81	13,40	95	3,81	A	1180	A++	8,03	9,0	392
	2,0+4,2+6,0	1,48	---	3,10	4,43	---	3,17	9,00	9,49	0,59	2,33	2,99	2,69	10,67	13,69	95	3,86	A	1165	A++	8,05	9,0	392
	2,0+4,2+7,1	1,35	---	2,84	4,80	---	3,33	9,00	9,51	0,63	2,30	2,99	2,86	10,53	13,69	95	3,91	A	1150	A++	8,06	9,0	391
	2,0+5,0+5,0	1,50	---	3,75	3,75	---	3,14	9,00	9,20	0,59	2,22	2,95	2,69	10,17	13,52	95	4,06	A	1110	A++	8,09	9,0	390
	2,0+5,0+6,0	1,38	---	3,46	4,15	---	3,29	9,00	9,66	0,63	2,19	3,02	2,86	10,03	13,81	95	4,11	A	1095	A++	8,10	9,0	389
	2,0+5,0+7,1	1,28	---	3,19	4,53	---	3,45	9,00	9,68	0,65	2,17	3,02	2,99	9,94	13,81	95	4,16	A	1085	A++	8,11	9,0	388
	2,0+6,0+6,0	1,29	---	3,86	3,86	---	3,43	9,00	10,13	0,63	2,18	3,08	2,86	9,98	14,09	95	4,13	A	1090	A++	8,11	9,0	389
	2,0+6,0+7,1	1,19	---	3,58	4,23	---	3,59	9,00	10,61	0,65	2,16	3,56	2,99	9,89	16,29	95	4,18	A	1080	A++	8,12	9,0	388
	2,5+2,5+2,5	2,50	2,50	2,50	---	---	2,48	7,50	7,79	0,50	1,71	2,29	2,27	7,83	10,47	95	4,39	A	855	A++	8,28	7,5	317
	2,5+2,5+3,5	2,35	2,35	3,29	---	---	2,63	8,00	8,42	0,52	1,98	2,67	2,40	9,07	12,22	95	4,05	A	990	A++	8,13	8,0	345
	2,5+2,5+4,2	2,17	2,17	3,65	---	---	2,73	8,00	8,64	0,52	1,97	2,79	2,40	9,02	12,75	95	4,07	A	985	A++	8,14	8,0	344
	2,5+2,5+5,0	2,13	2,13	4,25	---	---	2,85	8,50	8,82	0,56	2,20	2,80	2,57	10,07	12,83	95	3,87	A	1100	A++	8,07	8,5	369
	2,5+2,5+6,0	2,05	2,05	4,91	---	---	2,99	9,00	9,28	0,56	2,35	2,87	2,57	10,76	13,12	95	3,83	A	1175	A++	8,05	9,0	391
	2,5+2,5+7,1	1,86	1,86	5,28	---	---	3,16	9,00	9,49	0,59	2,32	2,99	2,69	10,62	13,69	95	3,88	A	1160	A++	8,07	9,0	391
	2,5+3,5+3,5	2,11	2,95	2,95	---	---	2,77	8,00	8,64	0,55	1,96	2,79	2,53	8,98	12,75	95	4,08	A	980	A++	8,14	8,0	344
	2,5+3,5+4,2	2,08	2,92	3,50	---	---	2,88	8,50	8,65	0,55	2,19	2,79	2,53	10,03	12,75	95	3,88	A	1095	A++	8,09	8,5	368
	2,5+3,5+5,0	2,05	2,86	4,09	---	---	2,99	9,00	8,83	0,59	2,33	2,81	2,69	10,67	12,87	95	3,87	A	1165	A++	8,05	9,0	392
	2,5+3,5+6,0	1,88	2,63	4,50	---	---	3,14	9,00	9,48	0,59	2,30	2,99	2,69	10,53	13,69	95	3,92	A	1150	A++	8,06	9,0	391
	2,5+3,5+7,1	1,72	2,40	4,88	---	---	3,30	9,00	9,50	0,63	2,27	2,99	2,86	10,39	13,69	95	3,97	A	1135	A++	8,07	9,0	390
	2,5+4,2+4,2	2,06	---	3,47	3,47	---	2,98	9,00	8,61	0,59	2,41	2,79	2,69	11,03	12,75	95	3,74	A	1205	A++	8,01	9,0	394
	2,5+4,2+5,0	1,92	---	3,23	3,85	---	3,10	9,00	9,02	0,59	2,35	2,93	2,69	10,76	13,40	95	3,84	A	1175	A++	7,99	9,0	394
	2,5+4,2+6,0	1,77	---	2,98	4,25	---	3,24	9,00	9,49	0,63	2,32	2,99	2,86	10,62	13,69	95	3,89	A	1160	A++	8,01	9,0	394
	2,5+4,2+7,1	1,63	---	2,74	4,63	---	3,41	9,00	9,51	0,65	2,29	2,99	2,99	10,49	13,69	95	3,94	A	1145	A++	8,02	9,0	393
	2,5+5,0+5,0	1,80	---	3,60	3,60	---	3,21	9,00	9,20	0,62	2,21	3,00	2,82	10,12	13,73	95	4,08	A	1105	A++	8,10	9,0	389
	2,5+5,0+6,0	1,67	---	3,33	4,00	---	3,36	9,00	9,66	0,63	2,18	3,02	2,86	9,98	13,81	95	4,13	A	1090	A++	8,11	9,0	388
	2,5+5,0+7,1	1,54	---	3,08	4,38	---	3,51	9,00	9,68	0,65	2,16	3,02	2,99	9,89	13,81	95	4,18	A	1080	A++	8,12	9,0	388
	2,5+6,0+6,0	1,55	---	3,72	3,72	---	3,50	9,00	10,13	0,65	2,17	3,08	2,99	9,94	14,09	95	4,15	A	1085	A++	8,12	9,0	388
	2,5+6,0+7,1	1,44	---	3,46	4,10	---	3,66	9,00	10,61	0,65	2,15	3,56	2,99	9,84	16,29	95	4,20	A	1075	A++	8,13	9,0	388
	3,5+3,5+3,5	2,90	2,90	2,90	---	---	2,92	8,70	8,77	0,59	2,23	2,90	2,69	10,21	13,28	95	3,91	A	1115	A++	8,05	8,7	378
	3,5+3,5+4,2	2,81	2,81	3,38	---	---	3,02	9,00	8,83	0,59	2,40	2,90	2,69	10,99	13,28	95	3,76	A	1200	A++	7,98	9,0	395
	3,5+3,5+5,0	2,63	2,63	3,75	---	---	3,14	9,00	9,02	0,62	2,33	2,95	2,82	10,67	13,52	95	3,86	A	1165	A++	7,97	9,0	395
	3,5+3,5+6,0	2,42	2,42	4,15	---	---	3,29	9,00	9,49	0,63	2,30	2,99	2,86	10,53	13,69	95	3,91	A	1150	A++	7,99	9,0	395
	3,5+3,5+7,1	2,23	2,23	4,53	---	---	3,45	9,00	9,51	0,65	2,28	2,99	2,99	10,44	13,69	95	3,96	A	1140	A++	8,00	9,0	394
	3,5+4,2+4,2	2,65	---	3,18	3,18	---	3,13	9,00	8,97	0,62	2,38	2,90	2,82	10,90	13,28	95	3,78	A	1190	A++	7,99	9,0	394
	3,5+4,2+5,0	2,48	---	2,98	3,54	---	3,24	9,00	9,18	0,62	2,32	2,93	2,82	10,62	13,40	95	3,88	A	1160	A++	7,98	9,0	395
	3,5+4,2+6,0	2,30	---	2,76	3,94	---	3,39	9,00	9,50	0,65	2,29	2,99	2,99	10,49	13,69	95	3,93	A	1145	A++	7,99	9,0	394
	3,5+4,2+7,1	2,13	---	2,55	4,32	---	3,54	9,00	10,01	0,69	2,26	3,52	3,16	10,35	16,09	95	3,98	A	1130	A++	8,00	9,0	394
	3,5+5,0+5,0	2,33	---	3,33	3,33	---	3,36	9,00	9,20	0,65	2,19	2,98	2,99	10,03	13,65	95	4,12	A	1095	A++	8,11	9,0	388
	3,5+5,0+6,0	2,17	---	3,10	3,72	---	3,50	9,00	9,67	0,65	2,16	3,02	2,99	9,89	13,81	95	4,17	A	1080	A++	8,13	9,0	388
	3,5+5,0+7,1	2,02	---	2,88	4,10	---	3,66	9,00	10,14	0,69	2,14	3,48	3,16	9,80	15,93	95	4,22	A	1070	A++	8,14	9,0	387
	3,5+6,0+6,0	2,03	---	3,48	3,48	---	3,65	9,00	10,59	0,65	2,15	3,56	2,99	9,84	16,29	95	4,19	A	1075	A++	8,13	9,0	388
	4,2+4,2+4,2	3,00	---	3,00	3,00	---	3,23	9,00	9,18	0,65	2,37	2,91	2,99	10,85	13,32	95	3,80	A	1185	A++	8,00	9,0	394
	4,2+4,2+5,0	2,82	---	2,82	3,36	---	3,35	9,00	9,26	0,65	2,31	2,93	2,99	10,58	13,40	95	3,90	A	1155	A++	7,99	9,0	395
	4,2+4,2+6,0	2,63	---	2,63	3,75	---	3,48	9,00	9,51	0,65	2,28	2,99	2,99	10,44	13,69	95	3,95	A	1140	A++	8,00	9,0	394
	4,2+4,2+7,1	2,44	---	2,44	4,12	---	3,65	9,00	10,02	0,69	2,25	3,52	3,16	10,30	16,09	95	4,00	A	1125	A++	8,01	9,0	394
	4,2+5,0+5,0	2,66	---	3,17	3,17	---	3,46	9,00	9,21	0,68	2,30	2,95	3,12	10,53	13,52	95	3,92	A	1150	A++	7,99	9,0	394
	4,2+5,0+6,0	2,49	---	2,96	3,55	---	3,60	9,00	10,18	0,69	2,27	3,54	3,16	10,39	16,21	95	3,97	A	1135	A++	8,00	9,0	394
	5,0+5,0+5,0	3,00	---	3,00	3,00	---	3,57	9,00	9,98	0,69	2,29	3,62	3,16	10,49	16,58	95	3,94	A	1145	A++	8,00	9,0	394
	1,5+1,5+1,5+1,5	1,50	1,50	1,50	1,50	---	2,31	6,00	6,73	0,44	1,25	1,44	2,02	5,73	6,60	95	4,82	A	625	A++	8,33	6,0	252
	1,5+1,5+1,5+2,0	1,50	1,50	1,50	2,00	---	2,36	6,50	7,11	0,47	1,38	1,62	2,15	6,32	7,41	95	4,72	A	690	A++	8,44	6,5	270
	1,5+1,5+1,5+2,5	1,50	1,50	1,50	2,50	---	2,42	7,00	7,46	0,47	1,50	1,76	2,15	6,87	8,06	95	4,68	A	750	A+++	8,57	7,0	286
	1,5+1,5+1,5+3,5	1,41	1,41	1,41	3,28	---	2,55	7,50	8,12	0,50	1,63	2,06	2,27	7,46	9,45	95	4,62	A	815	A+++	8,58	7,5	306
	1,5+1,5+1,5+4,2	1,38	1,38	1,38	3,86	---	2,66	8,00	8,53	0,50	1,94	2,39	2,27	8,88	10,96	95	4,12	A	970	A++	8,38	8,0	335
	1,5+1,5+1,5+5,0	1,26	1,26	1,26	4,21	---	2,77	8,00	8,96	0,53	1,90	2,58	2,44	8,70	11,81	95	4,22	A	950	A++	8,37	8,0	335
	1,5+1,5+1,5+6,0	1,24	1,24	1,24	4,97	---	2,92	8,70	9,44	0,53	2,34	2,63	2,44	10,71	12,02	95	3,72	A	1170	A++	8,15	8,7	374
	1,5+1,5+1,5+7,1	1,16	1,16	1,16	5,51	---	3,08	9,00	9,86	0,56	2,39	2,88	2,57	10,94	13,20	95	3,77	A	1195	A++	8,20	9,0	385
	1,5+1,5+2,0+2,0	1,50	1,50	2,00	2,00	---	2,42	7,00	7,46	0,47	1,50	1,76	2,15	6,87	8,06	95	4,68	A	750	A+++	8,57	7,0	286
	1,5+1,5+2,0+2,5	1,50	1,50	2,00	2,50	---	2,48	7,50	7,79	0,47	1,63	1,91	2,15	7,46	8,76	95	4,61	A	815	A+++	8,57	7,5	307
	1,5+1,5+2,0+3,5	1,41	1,41	1,88	3,29	---	2,63	8,00	8,42	0,50	1,94	2,23	2,27	8,88	10,18	95	4,12	A	970	A++	8,38	8,0	335
	1,5+1,5+2,0+4,2	1,30	1,30	1,74	3,65	---	2,73	8,00	8,80	0,53	1,94	2,56	2,44	8,88	11,73	95	4,14	A	970	A++	8,38	8,0	334
	1,5+1,5+2,0+5,0	1,28	1,28	1,70	4,25	---	2,85	8,50	9,21	0,53	2,23	2,77	2,44	10,21	12,67	95	3,82	A	1115	A++	8,20	8,5	363

Таблиці сполучень

Охолодження

Зовнішній блок	Внутрішній блок	Холодопродуктивність (кВт)					Повна продуктивність (кВт)			Споживана потужність (кВт)			Повний струм (А)			Коефіцієнт потужності (%)	EER	Клас енергоеф-і	АЕС-енергоспо-я за рік (кВт)	Сезонна ефективність			
		Приміщення A	Приміщення B	Приміщення C	Приміщення D	Приміщення E	Мін.	Ном.	Макс.	Мін.	Ном.	Макс.	Мін.	Ном.	Макс.					Клас	SEER	Pdesign	AEC
	1,5+1,5+2,0+6,0	1,23	1,23	1,64	4,91	---	2,99	9,00	9,64	0,56	2,39	2,75	2,57	10,94	12,59	95	3,77	A	1195	A++	8,20	9,0	385
	1,5+1,5+2,0+7,1	1,12	1,12	1,49	5,28	---	3,16	9,00	10,04	0,60	2,36	3,02	2,74	10,81	13,81	95	3,82	A	1180	A++	8,21	9,0	384
	1,5+1,5+2,5+2,5	1,41	1,41	2,34	2,34	---	2,55	7,50	8,12	0,50	1,63	2,06	2,27	7,46	9,45	95	4,61	A	815	A+++	8,57	7,5	307
	1,5+1,5+2,5+3,5	1,33	1,33	2,22	3,11	---	2,70	8,00	8,70	0,53	1,94	2,51	2,44	8,88	11,49	95	4,14	A	970	A++	8,39	8,0	334
	1,5+1,5+2,5+4,2	1,31	1,31	2,19	3,68	---	2,80	8,50	9,06	0,53	2,25	2,74	2,44	10,30	12,55	95	3,78	A	1125	A++	8,18	8,5	364
	1,5+1,5+2,5+5,0	1,24	1,24	2,07	4,14	---	2,92	8,70	9,44	0,56	2,33	2,89	2,57	10,67	13,24	95	3,74	A	1165	A++	8,16	8,7	373
	1,5+1,5+2,5+6,0	1,17	1,17	1,96	4,70	---	3,07	9,00	9,83	0,56	2,43	2,88	2,57	11,13	13,20	95	3,71	A	1215	A++	8,15	9,0	387
	1,5+1,5+2,5+7,1	1,07	1,07	1,79	5,07	---	3,23	9,00	10,16	0,60	2,40	3,08	2,74	10,99	14,09	95	3,76	A	1200	A++	8,17	9,0	386
	1,5+1,5+3,5+3,5	1,28	1,28	2,98	2,98	---	2,85	8,50	9,21	0,53	2,25	2,80	2,44	10,30	12,83	95	3,78	A	1125	A++	8,18	8,5	364
	1,5+1,5+3,5+4,2	1,26	1,26	2,94	3,53	---	2,95	9,00	9,32	0,56	2,47	2,87	2,57	11,31	13,12	95	3,65	A	1235	A++	8,13	9,0	388
	1,5+1,5+3,5+5,0	1,17	1,17	2,74	3,91	---	3,07	9,00	9,68	0,59	2,40	3,02	2,69	10,99	13,81	95	3,75	A	1200	A++	8,13	9,0	388
	1,5+1,5+3,5+6,0	1,08	1,08	2,52	4,32	---	3,21	9,00	10,15	0,59	2,37	3,08	2,69	10,85	14,09	95	3,80	A	1185	A++	8,15	9,0	387
	1,5+1,5+3,5+7,1	0,99	0,99	2,32	4,70	---	3,38	9,00	10,17	0,63	2,34	3,08	2,86	10,71	14,09	95	3,85	A	1170	A++	8,16	9,0	386
	1,5+1,5+4,2+4,2	1,18	1,18	3,32	3,32	---	3,05	9,00	9,52	0,59	2,45	2,99	2,69	11,22	13,69	95	3,67	A	1225	A++	8,14	9,0	387
	1,5+1,5+4,2+5,0	1,11	1,11	3,10	3,69	---	3,17	9,00	9,69	0,59	2,39	3,02	2,69	10,94	13,81	95	3,77	A	1195	A++	8,14	9,0	387
	1,5+1,5+4,2+6,0	1,02	1,02	2,86	4,09	---	3,32	9,00	10,16	0,60	2,36	3,08	2,74	10,81	14,09	95	3,82	A	1180	A++	8,15	9,0	387
	1,5+1,5+4,2+7,1	0,94	0,94	2,64	4,47	---	3,47	9,00	10,18	0,63	2,33	3,08	2,86	10,67	14,09	95	3,87	A	1165	A++	8,17	9,0	386
	1,5+1,5+5,0+5,0	1,04	1,04	3,46	3,46	---	3,29	9,00	9,87	0,63	2,24	3,04	2,86	10,26	13,93	95	4,02	A	1120	A++	8,19	9,0	385
	1,5+1,5+5,0+6,0	0,96	0,96	3,21	3,86	---	3,43	9,00	10,34	0,63	2,21	3,11	2,86	10,12	14,22	95	4,07	A	1105	A++	8,20	9,0	384
	1,5+1,5+5,0+7,1	0,89	0,89	2,98	4,23	---	3,59	9,00	10,67	0,65	2,19	3,45	2,99	10,03	15,80	95	4,12	A	1095	A++	8,21	9,0	384
	1,5+1,5+6,0+6,0	0,90	0,90	3,60	3,60	---	3,57	9,00	10,66	0,63	2,20	3,10	2,86	10,07	14,17	95	4,09	A	1100	A++	8,21	9,0	384
	1,5+2,0+2,0+2,0	1,50	2,00	2,00	2,00	---	2,48	7,50	7,79	0,47	1,63	1,91	2,15	7,46	8,76	95	4,61	A	815	A+++	8,57	7,5	307
	1,5+2,0+2,0+2,5	1,41	1,88	1,88	2,34	---	2,55	7,50	8,12	0,50	1,62	2,06	2,27	7,42	9,45	95	4,63	A	810	A++	8,44	7,5	311
	1,5+2,0+2,0+3,5	1,33	1,78	1,78	3,11	---	2,70	8,00	8,70	0,53	1,94	2,34	2,44	8,88	10,71	95	4,14	A	970	A++	8,39	8,0	334
	1,5+2,0+2,0+4,2	1,31	1,75	1,75	3,68	---	2,80	8,50	9,06	0,53	2,25	2,74	2,44	10,30	12,55	95	3,78	A	1125	A++	8,18	8,5	364
	1,5+2,0+2,0+5,0	1,24	1,66	1,66	4,14	---	2,92	8,70	9,44	0,56	2,34	2,89	2,57	10,71	13,24	95	3,72	A	1170	A++	8,15	8,7	374
	1,5+2,0+2,0+6,0	1,17	1,57	1,57	4,70	---	3,07	9,00	9,83	0,56	2,43	2,88	2,57	11,13	13,20	95	3,71	A	1215	A++	8,15	9,0	387
	1,5+2,0+2,0+7,1	1,07	1,43	1,43	5,07	---	3,23	9,00	10,16	0,60	2,40	3,08	2,74	10,99	14,09	95	3,76	A	1200	A++	8,17	9,0	386
	1,5+2,0+2,5+2,5	1,41	1,88	2,35	2,35	---	2,63	8,00	8,42	0,50	1,95	2,23	2,27	8,93	10,18	95	4,10	A	975	A++	8,35	8,0	336
	1,5+2,0+2,5+3,5	1,26	1,68	2,11	2,95	---	2,77	8,00	8,96	0,53	1,94	2,69	2,44	8,88	12,30	95	4,14	A	970	A++	8,37	8,0	335
	1,5+2,0+2,5+4,2	1,25	1,67	2,08	3,50	---	2,88	8,50	9,30	0,56	2,24	2,87	2,57	10,26	13,12	95	3,80	A	1120	A++	8,17	8,5	364
	1,5+2,0+2,5+5,0	1,23	1,64	2,05	4,09	---	2,99	9,00	9,49	0,56	2,44	2,89	2,57	11,17	13,24	95	3,69	A	1220	A++	8,14	9,0	387
	1,5+2,0+2,5+6,0	1,13	1,50	1,88	4,50	---	3,14	9,00	10,01	0,59	2,41	3,01	2,69	11,03	13,77	95	3,74	A	1205	A++	8,16	9,0	386
	1,5+2,0+2,5+7,1	1,03	1,37	1,72	4,88	---	3,30	9,00	10,16	0,60	2,38	3,08	2,74	10,90	14,09	95	3,79	A	1190	A++	8,17	9,0	386
	1,5+2,0+3,5+3,5	1,24	1,66	2,90	2,90	---	2,92	8,70	9,31	0,56	2,34	2,87	2,57	10,71	13,12	95	3,72	A	1170	A++	8,15	8,7	374
	1,5+2,0+3,5+4,2	1,21	1,61	2,81	3,38	---	3,02	9,00	9,51	0,56	2,45	2,99	2,57	11,22	13,69	95	3,67	A	1225	A++	8,14	9,0	387
	1,5+2,0+3,5+5,0	1,13	1,50	2,63	3,75	---	3,14	9,00	9,68	0,59	2,39	3,02	2,69	10,94	13,81	95	3,77	A	1195	A++	8,14	9,0	387
	1,5+2,0+3,5+6,0	1,04	1,38	2,42	4,15	---	3,29	9,00	10,15	0,59	2,36	3,08	2,69	10,81	14,09	95	3,82	A	1180	A++	8,15	9,0	387
	1,5+2,0+3,5+7,1	0,96	1,28	2,23	4,53	---	3,45	9,00	10,17	0,63	2,33	3,08	2,86	10,67	14,09	95	3,87	A	1165	A++	8,17	9,0	386
5MXM90N2V1B	1,5+2,0+4,2+4,2	1,13	1,51	3,18	3,18	---	3,13	9,00	9,52	0,59	2,44	2,99	2,69	11,17	13,69	95	3,69	A	1220	A++	8,15	9,0	387
	1,5+2,0+4,2+5,0	1,06	1,42	2,98	3,54	---	3,24	9,00	9,69	0,63	2,38	3,02	2,86	10,90	13,81	95	3,79	A	1190	A++	8,14	9,0	387
	1,5+2,0+4,2+6,0	0,99	1,31	2,76	3,94	---	3,39	9,00	10,16	0,63	2,35	3,08	2,86	10,76	14,09	95	3,84	A	1175	A++	8,16	9,0	386
	1,5+2,0+4,2+7,1	0,91	1,22	2,55	4,32	---	3,54	9,00	10,63	0,65	2,32	3,57	2,99	10,62	16,33	95	3,89	A	1160	A++	8,18	9,0	386
	1,5+2,0+5,0+5,0	1,00	1,33	3,33	3,33	---	3,36	9,00	9,87	0,63	2,26	3,04	2,86	10,35	13,93	95	3,99	A	1130	A++	8,19	9,0	385
	1,5+2,0+5,0+6,0	0,93	1,24	3,10	3,72	---	3,50	9,00	10,34	0,63	2,23	3,11	2,86	10,21	14,22	95	4,04	A	1115	A++	8,20	9,0	384
	1,5+2,0+5,0+7,1	0,87	1,15	2,88	4,10	---	3,66	9,00	10,71	0,65	2,20	3,45	2,99	10,07	15,80	95	4,09	A	1100	A++	8,22	9,0	384
	1,5+2,0+6,0+6,0	0,87	1,16	3,48	3,48	---	3,65	9,00	10,70	0,65	2,22	3,10	2,99	10,17	14,17	95	4,06	A	1110	A++	8,21	9,0	384
	1,5+2,5+2,5+2,5	1,33	2,22	2,22	2,22	---	2,70	8,00	8,70	0,53	1,94	2,39	2,44	8,88	10,96	95	4,14	A	970	A++	8,37	8,0	335
	1,5+2,5+2,5+3,5	1,28	2,13	2,13	2,98	---	2,85	8,50	9,21	0,53	2,24	2,87	2,44	10,26	13,12	95	3,80	A	1120	A++	8,17	8,5	364
	1,5+2,5+2,5+4,2	1,26	2,10	2,10	3,53	---	2,95	9,00	9,31	0,56	2,44	2,87	2,57	11,17	13,12	95	3,69	A	1220	A++	8,15	9,0	387
	1,5+2,5+2,5+5,0	1,17	1,96	1,96	3,91	---	3,07	9,00	9,68	0,59	2,38	3,02	2,69	10,90	13,81	95	3,79	A	1190	A++	8,14	9,0	387
	1,5+2,5+2,5+6,0	1,08	1,80	1,80	4,32	---	3,21	9,00	10,14	0,59	2,35	3,08	2,69	10,76	14,09	95	3,84	A	1175	A++	8,16	9,0	386
	1,5+2,5+2,5+7,1	0,99	1,65	1,65	4,70	---	3,38	9,00	10,16	0,63	2,32	3,08	2,86	10,62	14,09	95	3,89	A	1160	A++	8,18	9,0	386
	1,5+2,5+3,5+3,5	1,23	2,05	2,86	2,86	---	2,99	9,00	9,31	0,56	2,36	2,87	2,57	10,81	13,12	95	3,82	A	1180	A++	8,22	9,0	384
	1,5+2,5+3,5+4,2	1,15	1,92	2,69	3,23	---	3,10	9,00	9,51	0,59	2,35	2,99	2,69	10,76	13,69	95	3,84	A	1175	A++	8,22	9,0	383
	1,5+2,5+3,5+5,0	1,08	1,80	2,52	3,60	---	3,21	9,00	9,68	0,59	2,29	3,02	2,69	10,49	13,81	95	3,94	A	1145	A++	8,22	9,0	384
	1,5+2,5+3,5+6,0	1,00	1,67	2,33	4,00	---	3,36	9,00	10,15	0,63	2,26	3,08	2,86	10,35	14,09	95	3,99	A	1130	A++	8,23	9,0	383
	1,5+2,5+3,5+7,1	0,92	1,54	2,16	4,38	---	3,51	9,00	10,17	0,65	2,23	3,08	2,99	10,21	14,09	95	4,04	A	1115	A++	8,25	9,0	382
	1,5+2,5+4,2+4,2	1,09	1,81	3,05	3,05	---	3,20	9,00	9,52	0,59	2,33	2,99	2,69	10,67	13,69	95	3,86	A	1165	A++	8,23	9,0	383
	1,5+2,5+4,2+5,0	1,02	1,70	2,86	3,41	---	3,32	9,00	9,69	0,63	2,28	3,02	2,86	10,44	13,81	95	3,96	A	1140	A++	8,22	9,0	383
	1,5+2,5+4,2+6,0	0,95	1,58	2,66	3,80	---	3,46	9,00	10,16	0,63	2,25	3,08	2,86	10,30	14,09	95	4,01	A	1125	A++	8,24	9,0	383
	1,5+2,5+4,2+7,1	0,88	1,47	2,47	4,18	---	3,62	9,00	10,68	0,65	2,22	3,64	2,99	10,17	16,66	95	4,06	A	1110	A++	8,25	9,0	382
	1,5+2,5+5,0+5,0	0,96	1,61	3,21	3,21	---	3,20	9,00	9,52	0,59	2,26	2,99	2,69	10,35	13,69	95	3,98	A	1130	A++	8,23	9,0	383
	1,5+2,5+5,0+6,0	0,90	1,50	3,00	3,60	---	3,32	9,00	9,69	0,63	2,24	3,02	2,86	10,26	13,81	95	4,03	A	1120	A++	8,24	9,0	382
	1,5+3,5+3,5+3,5	1,13	2,63	2,63	2,63	---	3,14	9,00	9,51	0,59	2,35	2,99	2,69	10,76	13,69	95	3,84	A	1175	A++	8,21	9,0	384
	1,5+3,5+3,5+4,2	1,06	2,48	2,48	2,98	---	3,24	9,00	9,52	0,63	2,33	2,99	2,86	10,67	13,69	95	3,86	A	1165	A++	8,22	9,0	384
	1,5+3,5+3,5+5,0	1,00	2,33	2,33	3,33	---	3,36	9,00	9,69	0,63	2,28	3,02	2,86	10,44	13,81	95	3,96	A	1140	A++	8,21	9,0	384
	1,5+3,5+3,5+6,0	0,93	2,17	2,17	3,72	---	3,50	9,00	10,16	0,63	2,25	3,08	2,86	10,30	14,09	95	4,01	A	1125	A++	8,23	9,0	383
	1,5+3,5+3,5+7,1	0,87	2,02	2,02	4,10	---	3,66	9,00	10,71	0,65	2,22	3,71	2,99	10,17	16,99	95	4,06	A	1110	A++	8,24	9,0	383
	1,5+3,5+4,2+4,2	1,01	2,35	2,82	2,82	---	3,35	9,00	9,52	0,63	2,32	3,00	2,86	10,62	13,73	95	3,88	A	1160	A++	8,22	9,0	383
	1,5+3,5+4,2+5,0	0,95	2,22	2,66	3,17	---	3,46	9,00	9,70	0,65	2,26	3,02	2,99	10,35	13,81	95	3,98	A	1130	A++	8,22	9,0	384
	1,5+3,5+4,2+6,0	0,89	2,07	2,49	3,55	---	3,60	9,00	10,68	0,65	2,24	3,71	2,99	10,26	16,99	95	4,03	A	1120	A++	8,23	9,0	383
	1,5+3,5+5,0+5,0	0,90	2,10	3,00	3,00	---	3,57	9,00	10,47	0,65	2,25	3,73	2,99	10,30	17,07	95	4,00	A	1125	A++	8,22	9,0	383
	1,5+4,2+4,2+4,2	0,96	---	2,68	2,68	2,68	3,45	9,00	9,53	0,65	2,31	3,00	2,99	10,58	13,73	95	3,90	A	1155	A++	8,23	9,0	383
	1,5+4,2+4,2+5,0	0,91	---	2,54	2,54	3,02	3,56	9,00	10,29	0,65	2,25	3,69	2,99	10,30	16,90	95	4,00	A	1125	A++	8,22	9,0	383
	2,0+2,0+2,0+2,0	1,88	1,88	1,88	1,88	---	2,55	7,50	8,12	0,50	1,63	2,06	2,27	7,46	9,45	95	4,62	A	815	A+++	8,58	7,5	306
	2,0+2,0+2,0+2,5	1,88	1,88	1,88	2,35	---	2,63	8,00	8,42	0,50	1,90	2,23	2,27	8,70	10,18	95	4,22	A	950	A++	8,38	8,0	334
	2,0+2,0+2,0+3,5	1,68	1,68	1,68	2,95	---	2,77	8,00	8,96	0,53	1,89	2,51	2,44	8,65	11,49	95	4,24	A	945	A++	8,38	8,0	335
	2,0+2,0+2,0+4,2	1,67	1,67	1,67	3,50	---	2,88	8,50	9,30	0,56	2,33	2,87	2,57	10,67	13,12	95	3,65	A	1165	A++	8,02	8,5	371

Таблиці сполучень

Охолодження

Зовнішній блок	Внутрішній блок	Холодопродуктивність (кВт)					Повна продуктивність (кВт)			Споживана потужність (кВт)			Повний струм (А)			Коефіцієнт потужності (%)	EER	Клас енергоеф-і	АЕС-енергоеф-я за рік (кВт)	Сезонна ефективність			
		Приміщення A	Приміщення B	Приміщення C	Приміщення D	Приміщення E	Мін.	Ном.	Макс.	Мін.	Ном.	Макс.	Мін.	Ном.	Макс.					Клас	SEER	Pdesign	AEC
	2,0+2,0+2,0+5,0	1,64	1,64	1,64	4,09	---	2,99	9,00	9,49	0,56	2,54	2,89	2,57	11,63	13,24	95	3,55	A	1270	A++	7,93	9,0	398
	2,0+2,0+2,0+6,0	1,50	1,50	1,50	4,50	---	3,14	9,00	10,01	0,60	2,50	3,01	2,74	11,45	13,77	95	3,60	A	1250	A++	7,96	9,0	396
	2,0+2,0+2,0+7,1	1,37	1,37	1,37	4,88	---	3,30	9,00	10,16	0,60	2,48	3,08	2,74	11,36	14,09	95	3,63	A	1240	A++	7,96	9,0	396
	2,0+2,0+2,5+2,5	1,73	1,73	2,17	2,17	---	2,70	7,80	8,70	0,53	1,81	2,39	2,44	8,29	10,96	95	4,32	A	905	A++	8,48	7,8	322
	2,0+2,0+2,5+3,5	1,70	1,70	2,13	2,98	---	2,85	8,50	9,21	0,53	2,33	2,87	2,44	10,67	13,12	95	3,65	A	1165	A++	8,02	8,5	371
	2,0+2,0+2,5+4,2	1,68	1,68	2,10	3,53	---	2,95	9,00	9,31	0,56	2,61	2,87	2,57	11,95	13,12	95	3,45	A	1305	A++	7,93	9,0	398
	2,0+2,0+2,5+5,0	1,57	1,57	1,96	3,91	---	3,07	9,00	9,68	0,59	2,54	3,02	2,69	11,63	13,81	95	3,55	A	1270	A++	7,93	9,0	397
	2,0+2,0+2,5+6,0	1,44	1,44	1,80	4,32	---	3,21	9,00	10,14	0,60	2,50	3,08	2,74	11,45	14,09	95	3,60	A	1250	A++	7,95	9,0	397
	2,0+2,0+2,5+7,1	1,32	1,32	1,65	4,70	---	3,38	9,00	10,16	0,63	2,47	3,08	2,86	11,31	14,09	95	3,65	A	1235	A++	7,97	9,0	396
	2,0+2,0+3,5+3,5	1,64	1,64	2,86	2,86	---	2,99	9,00	9,31	0,56	2,46	2,87	2,57	11,26	13,12	95	3,67	A	1230	A++	8,07	9,0	391
	2,0+2,0+3,5+4,2	1,54	1,54	2,69	3,23	---	3,10	9,00	9,51	0,59	2,44	2,99	2,69	11,17	13,69	95	3,69	A	1220	A++	8,07	9,0	391
	2,0+2,0+3,5+5,0	1,44	1,44	2,52	3,60	---	3,21	9,00	9,68	0,59	2,38	3,02	2,69	10,90	13,81	95	3,79	A	1190	A++	8,07	9,0	391
	2,0+2,0+3,5+6,0	1,33	1,33	2,33	4,00	---	3,36	9,00	10,15	0,63	2,35	3,08	2,86	10,76	14,09	95	3,84	A	1175	A++	8,08	9,0	390
	2,0+2,0+3,5+7,1	1,23	1,23	2,16	4,38	---	3,51	9,00	10,17	0,65	2,32	3,08	2,99	10,62	14,09	95	3,89	A	1160	A++	8,10	9,0	389
	2,0+2,0+4,2+4,2	1,45	1,45	3,05	3,05	---	3,20	9,00	9,52	0,59	2,43	2,99	2,69	11,13	13,69	95	3,71	A	1215	A++	8,08	9,0	390
	2,0+2,0+4,2+5,0	1,36	1,36	2,86	3,41	---	3,32	9,00	9,69	0,63	2,37	3,02	2,86	10,85	13,81	95	3,81	A	1185	A++	8,07	9,0	390
	2,0+2,0+4,2+6,0	1,27	1,27	2,66	3,80	---	3,46	9,00	10,16	0,63	2,33	3,08	2,86	10,67	14,09	95	3,86	A	1165	A++	8,09	9,0	390
	2,0+2,0+4,2+7,1	1,18	1,18	2,47	4,18	---	3,62	9,00	10,68	0,65	2,31	3,57	2,99	10,58	16,33	95	3,91	A	1155	A++	8,11	9,0	389
	2,0+2,0+5,0+5,0	1,29	1,29	3,21	3,21	---	3,43	9,00	9,87	0,63	2,35	3,04	2,86	10,76	13,93	95	3,83	A	1175	A++	8,08	9,0	390
	2,0+2,0+5,0+6,0	1,20	1,20	3,00	3,60	---	3,57	9,00	10,66	0,65	2,32	3,45	2,99	10,62	15,80	95	3,88	A	1160	A++	8,10	9,0	389
	2,0+2,5+2,5+2,5	1,68	2,11	2,11	2,11	---	2,77	8,00	8,96	0,53	1,89	2,51	2,44	8,65	11,49	95	4,24	A	945	A++	8,40	8,0	334
	2,0+2,5+2,5+3,5	1,66	2,07	2,07	2,90	---	2,92	8,70	9,30	0,56	2,39	2,87	2,57	10,94	13,12	95	3,65	A	1195	A++	8,03	8,7	379
	2,0+2,5+2,5+4,2	1,61	2,01	2,01	3,38	---	3,02	9,00	9,50	0,56	2,61	2,99	2,57	11,95	13,69	95	3,45	A	1305	A++	7,93	9,0	398
	2,0+2,5+2,5+5,0	1,50	1,88	1,88	3,75	---	3,14	9,00	9,68	0,59	2,54	3,02	2,69	11,63	13,81	95	3,55	A	1270	A++	7,93	9,0	397
	2,0+2,5+2,5+6,0	1,38	1,73	1,73	4,15	---	3,29	9,00	10,14	0,60	2,50	3,08	2,74	11,45	14,09	95	3,60	A	1250	A++	7,95	9,0	397
	2,0+2,5+2,5+7,1	1,28	1,60	1,60	4,53	---	3,45	9,00	10,16	0,63	2,47	3,08	2,86	11,31	14,09	95	3,65	A	1235	A++	7,97	9,0	396
	2,0+2,5+3,5+3,5	1,57	1,96	2,74	2,74	---	3,07	9,00	9,50	0,59	2,46	2,99	2,69	11,26	13,69	95	3,67	A	1230	A++	8,07	9,0	391
	2,0+2,5+3,5+4,2	1,48	1,84	2,58	3,10	---	3,17	9,00	9,51	0,59	2,44	2,99	2,69	11,17	13,69	95	3,69	A	1220	A++	8,07	9,0	391
	2,0+2,5+3,5+5,0	1,38	1,73	2,42	3,46	---	3,29	9,00	9,68	0,63	2,38	3,02	2,86	10,90	13,81	95	3,79	A	1190	A++	8,07	9,0	391
	2,0+2,5+3,5+6,0	1,29	1,61	2,25	3,86	---	3,43	9,00	10,15	0,63	2,35	3,08	2,86	10,76	14,09	95	3,84	A	1175	A++	8,08	9,0	390
	2,0+2,5+3,5+7,1	1,19	1,49	2,09	4,23	---	3,59	9,00	10,63	0,65	2,32	3,57	2,99	10,62	16,33	95	3,89	A	1160	A++	8,10	9,0	389
	2,0+2,5+4,2+4,2	1,40	1,74	2,93	2,93	---	3,27	9,00	9,52	0,63	2,43	2,99	2,86	11,13	13,69	95	3,71	A	1215	A++	8,08	9,0	390
	2,0+2,5+4,2+5,0	1,31	1,64	2,76	3,28	---	3,39	9,00	9,69	0,63	2,37	3,02	2,86	10,85	13,81	95	3,81	A	1185	A++	8,07	9,0	390
	2,0+2,5+4,2+6,0	1,22	1,53	2,57	3,67	---	3,53	9,00	10,62	0,65	2,33	3,56	2,99	10,67	16,29	95	3,86	A	1165	A++	8,09	9,0	390
	2,0+2,5+5,0+5,0	1,24	1,55	3,10	3,10	---	3,50	9,00	9,87	0,65	2,35	3,04	2,99	10,76	13,93	95	3,83	A	1175	A++	8,08	9,0	390
	2,0+2,5+5,0+6,0	1,16	1,45	2,90	3,48	---	3,65	9,00	10,70	0,65	2,32	3,52	2,99	10,62	16,13	95	3,88	A	1160	A++	8,10	9,0	389
	2,0+3,5+3,5+3,5	1,44	2,52	2,52	2,52	---	3,21	9,00	9,51	0,63	2,43	2,99	2,86	11,13	13,69	95	3,71	A	1215	A++	8,08	9,0	390
	2,0+3,5+3,5+4,2	1,36	2,39	2,39	2,86	---	3,32	9,00	9,52	0,63	2,42	2,99	2,86	11,08	13,69	95	3,73	A	1210	A++	8,08	9,0	390
	2,0+3,5+3,5+5,0	1,29	2,25	2,25	3,21	---	3,43	9,00	9,69	0,65	2,35	3,02	2,99	10,76	13,81	95	3,83	A	1175	A++	8,08	9,0	390
5MXM90N2V1B	2,0+3,5+3,5+6,0	1,20	2,10	2,10	3,60	---	3,57	9,00	10,61	0,65	2,32	3,57	2,99	10,62	16,33	95	3,88	A	1160	A++	8,10	9,0	389
	2,0+3,5+4,2+4,2	1,29	2,27	2,72	2,72	---	3,42	9,00	9,52	0,65	2,40	3,00	2,99	10,99	13,73	95	3,75	A	1200	A++	8,09	9,0	390
	2,0+3,5+4,2+5,0	1,22	2,14	2,57	3,06	---	3,53	9,00	10,20	0,65	2,34	3,55	2,99	10,71	16,25	95	3,85	A	1170	A++	8,09	9,0	390
	2,0+3,5+5,0+5,0	1,16	2,03	2,90	2,90	---	3,65	9,00	10,47	0,69	2,34	3,73	3,16	10,71	17,07	95	3,85	A	1170	A++	8,09	9,0	390
	2,0+4,2+4,2+4,2	1,23	---	2,59	2,59	2,59	3,51	9,00	9,53	0,65	2,39	3,00	2,99	10,94	13,73	95	3,77	A	1195	A++	8,10	9,0	389
	2,0+4,2+4,2+5,0	1,17	---	2,45	2,45	2,92	3,63	9,00	10,21	0,69	2,33	3,55	3,16	10,67	16,25	95	3,87	A	1165	A++	8,09	9,0	389
	2,5+2,5+2,5+2,5	2,13	2,13	2,13	2,13	---	2,85	8,50	9,21	0,53	2,28	2,87	2,44	10,44	13,12	95	3,73	A	1140	A++	8,07	8,5	369
	2,5+2,5+2,5+3,5	2,05	2,05	2,05	2,86	---	2,99	9,00	9,30	0,56	2,48	2,87	2,57	11,36	13,12	95	3,63	A	1240	A++	8,04	9,0	392
	2,5+2,5+2,5+4,2	1,92	1,92	1,92	3,23	---	3,10	9,00	9,50	0,59	2,47	2,99	2,69	11,31	13,69	95	3,65	A	1235	A++	8,05	9,0	392
	2,5+2,5+2,5+5,0	1,80	1,80	1,80	3,60	---	3,21	9,00	9,68	0,59	2,40	3,02	2,69	10,99	13,81	95	3,75	A	1200	A++	8,04	9,0	392
	2,5+2,5+2,5+6,0	1,67	1,67	1,67	4,00	---	3,36	9,00	10,14	0,63	2,37	3,08	2,86	10,85	14,09	95	3,80	A	1185	A++	8,06	9,0	391
	2,5+2,5+2,5+7,1	1,54	1,54	1,54	4,38	---	3,51	9,00	10,16	0,65	2,34	3,08	2,99	10,71	14,09	95	3,85	A	1170	A++	8,08	9,0	390
	2,5+2,5+3,5+3,5	1,88	1,88	2,63	2,63	---	3,14	9,00	9,50	0,59	2,47	2,99	2,69	11,31	13,69	95	3,65	A	1235	A++	8,05	9,0	392
	2,5+2,5+3,5+4,2	1,77	1,77	2,48	2,98	---	3,24	9,00	9,51	0,63	2,46	2,99	2,86	11,26	13,69	95	3,67	A	1230	A++	8,05	9,0	391
	2,5+2,5+3,5+5,0	1,67	1,67	2,33	3,33	---	3,36	9,00	9,68	0,63	2,39	3,02	2,86	10,94	13,81	95	3,77	A	1195	A++	8,05	9,0	391
	2,5+2,5+3,5+6,0	1,55	1,55	2,17	3,72	---	3,50	9,00	10,15	0,65	2,36	3,08	2,99	10,81	14,09	95	3,82	A	1180	A++	8,07	9,0	391
	2,5+2,5+3,5+7,1	1,44	1,44	2,02	4,10	---	3,66	9,00	10,63	0,65	2,33	3,57	2,99	10,67	16,33	95	3,87	A	1165	A++	8,09	9,0	390
	2,5+2,5+4,2+4,2	1,68	1,68	2,82	2,82	---	3,35	9,00	9,52	0,63	2,44	2,99	2,86	11,17	13,69	95	3,69	A	1220	A++	8,06	9,0	391
	2,5+2,5+4,2+5,0	1,58	1,58	2,66	3,17	---	3,46	9,00	9,69	0,65	2,38	3,02	2,99	10,90	13,81	95	3,79	A	1190	A++	8,06	9,0	391
	2,5+2,5+4,2+6,0	1,48	1,48	2,49	3,55	---	3,60	9,00	10,68	0,65	2,35	3,56	2,99	10,76	16,29	95	3,84	A	1175	A++	8,08	9,0	390
	2,5+2,5+5,0+5,0	1,50	1,50	3,00	3,00	---	3,57	9,00	10,46	0,65	2,37	3,72	2,99	10,85	17,03	95	3,81	A	1185	A++	8,07	9,0	391
	2,5+3,5+3,5+3,5	1,73	2,42	2,42	2,42	---	3,29	9,00	9,53	0,63	2,46	2,99	2,86	11,26	13,69	95	3,67	A	1230	A++	8,07	9,0	390
	2,5+3,5+3,5+4,2	1,64	2,30	2,30	2,76	---	3,39	9,00	9,52	0,65	2,44	2,99	2,99	11,17	13,69	95	3,69	A	1220	A++	8,08	9,0	390
	2,5+3,5+3,5+5,0	1,55	2,17	2,17	3,10	---	3,50	9,00	9,69	0,65	2,38	3,02	2,99	10,90	13,81	95	3,79	A	1190	A++	8,07	9,0	390
	2,5+3,5+3,5+6,0	1,45	2,03	2,03	3,48	---	3,65	9,00	10,61	0,65	2,35	3,57	2,99	10,76	16,33	95	3,84	A	1175	A++	8,09	9,0	390
	2,5+3,5+4,2+4,2	1,56	2,19	2,63	2,63	---	3,48	9,00	9,52	0,65	2,43	3,00	2,99	11,13	13,73	95	3,71	A	1215	A++	8,08	9,0	390
	2,5+3,5+4,2+5,0	1,48	2,07	2,49	2,96	---	3,60	9,00	10,20	0,69	2,37	3,55	3,16	10,85	16,25	95	3,81	A	1185	A++	8,08	9,0	390
	2,5+4,2+4,2+4,2	1,49	2,50	2,50	2,50	---	3,59	9,00	10,03	0,69	2,42	3,52	3,16	11,08	16,09	95	3,73	A	1210	A++	8,09	9,0	390
	3,5+3,5+3,5+3,5	2,25	2,25	2,25	2,25	---	3,43	9,00	9,51	0,65	2,44	2,99	2,99	11,17	13,69	95	3,69	A	1220	A++	8,08	9,0	390
	3,5+3,5+3,5+4,2	2,14	2,14	2,14	2,57	---	3,53	9,00	10,02	0,69	2,43	3,52	3,16	11,13	16,09	95	3,71	A	1215	A++	8,08	9,0	390
	3,5+3,5+3,5+5,0	2,03	2,03	2,03	2,90	---	3,65	9,00	10,15	0,69	2,37	3,48	3,16	10,85	15,93	95	3,81	A	1185	A++	8,08	9,0	390
	3,5+3,5+4,2+4,2	2,05	2,05	2,45	2,45	---	3,63	9,00	10,03	0,69	2,42	3,52	3,16	11,08	16,09	95	3,73	A	1210	A++	8,09	9,0	390
	1,5+1,5+1,5+1,5+1,5	1,50	1,50	1,50	1,50	1,50	2,48	7,50	7,79	0,48	1,55	1,79	2,19	7,10	8,19	95	4,85	A	775	A++	7,90	7,5	333
	1,5+1,5+1,5+1,5+2,0	1,41	1,41	1,41	1,41	1,88	2,55	7,50	8,12	0,48	1,55	1,94	2,19	7,10	8,88	95	4,87	A	775	A++	7,89	7,5	333
	1,5+1,5+1,5+1,5+2,5	1,41	1,41	1,41	1,41	2,35	2,63	8,00	8,42	0,51	1,75	2,10	2,32	8,01	9,61	95	4,59	A	875	A++	7,80	8,0	359
	1,5+1,5+1,5+1,5+3,5	1,26	1,26	1,26	1,26	2,95	2,77	8,00	8,96	0,53	1,73	2,39	2,44	7,92	10,92	95	4,63	A	865	A++	7,81	8,0	359
	1,5+1,5+1,5+1,5+4,2	1,32	1,32	1,32	1,32	3,71	2,88	9,00	9,30	0,53	2,20	2,56	2,44	10,07	11,73	95	4,10	A	1100	A++	7,66	9,0	411
	1,5+1,5+1,5+1,5+5,0	1,23	1,23	1,23	1,23	4,09	2,99	9,00	9,64	0,56	2,15	2,64	2,57	9,84	12,10	95	4,20	A	1075	A++	7,69	9,0	410
	1,5+1,5+1,5+1,5+6,0	1,13	1,13	1,13	1,13	4,50	3,14	9,00	10,01	0,57	2,12	2,69	2,61	9,71	12,30	95	4,25	A	1060	A++	7,71	9,0	409
	1,5+1,5+1,5+1,5+7,1	1,03	1,03	1,03	1,03	4,88	3,30	9,00	10,32	0,60	2,10	2,82	2,74	9,62	12,91	95	4,30	A	1050	A++	7,73	9,0	408

Таблиці сполучень

Охолодження

Зовнішній блок	Внутрішній блок	Холодопродуктивність (кВт)					Повна продуктивність (кВт)			Споживана потужність (кВт)			Повний струм (A)			Коефіцієнт потужності (%)	EER	Клас енергоеф-і	AEC - енергосп-я за рік (кВтг)	Сезонна ефективність			
		Приміщення A	Приміщення B	Приміщення C	Приміщення D	Приміщення E	Мін.	Ном.	Макс.	Мін.	Ном.	Макс.	Мін.	Ном.	Макс.					Клас	SEER	Pdesign	AEC
	1,5+1,5+1,5+2,0+2,0	1,41	1,41	1,41	1,88	1,88	2,63	8,00	8,42	0,51	1,75	2,10	2,32	8,01	9,61	95	4,59	A	875	A++	7,80	8,0	359
	1,5+1,5+1,5+2,0+2,5	1,33	1,33	1,33	1,78	2,22	2,70	8,00	8,70	0,51	1,75	2,22	2,32	8,01	10,14	95	4,59	A	875	A++	7,80	8,0	359
	1,5+1,5+1,5+2,0+3,5	1,28	1,28	1,28	1,70	2,98	2,85	8,50	9,21	0,53	1,95	2,50	2,44	8,93	11,45	95	4,37	A	975	A++	7,76	8,5	383
	1,5+1,5+1,5+2,0+4,2	1,26	1,26	1,26	1,68	3,53	2,95	9,00	9,52	0,53	2,06	2,69	2,44	9,43	12,30	95	4,37	A	1030	A++	7,81	9,0	404
	1,5+1,5+1,5+2,0+5,0	1,17	1,17	1,17	1,57	3,91	3,07	9,00	9,83	0,56	2,02	2,78	2,57	9,25	12,71	95	4,47	A	1010	A++	7,83	9,0	403
	1,5+1,5+1,5+2,0+6,0	1,08	1,08	1,08	1,44	4,32	3,21	9,00	10,16	0,57	2,00	2,75	2,61	9,16	12,59	95	4,52	A	1000	A++	7,85	9,0	402
	1,5+1,5+1,5+2,0+7,1	0,99	0,99	0,99	1,32	4,70	3,38	9,00	10,43	0,60	1,97	2,96	2,74	9,02	13,56	95	4,57	A	985	A++	7,86	9,0	401
	1,5+1,5+1,5+2,5+2,5	1,26	1,26	1,26	2,11	2,11	2,77	8,00	8,96	0,53	1,74	2,39	2,44	7,97	10,92	95	4,61	A	870	A++	7,81	8,0	359
	1,5+1,5+1,5+2,5+3,5	1,24	1,24	1,24	2,07	2,90	2,92	8,70	9,44	0,53	2,06	2,63	2,44	9,43	12,02	95	4,24	A	1030	A++	7,71	8,7	395
	1,5+1,5+1,5+2,5+4,2	1,21	1,21	1,21	2,01	3,38	3,02	9,00	9,72	0,56	2,19	2,82	2,57	10,03	12,91	95	4,12	A	1095	A++	7,66	9,0	411
	1,5+1,5+1,5+2,5+5,0	1,13	1,13	1,13	1,88	3,75	3,14	9,00	10,01	0,56	2,14	2,90	2,57	9,80	13,28	95	4,22	A	1070	A++	7,69	9,0	410
	1,5+1,5+1,5+2,5+6,0	1,04	1,04	1,04	1,73	4,15	3,29	9,00	10,29	0,60	2,11	2,82	2,74	9,66	12,91	95	4,27	A	1055	A++	7,70	9,0	409
	1,5+1,5+1,5+2,5+7,1	0,96	0,96	0,96	1,60	4,53	3,45	9,00	10,53	0,60	2,09	2,96	2,74	9,57	13,56	95	4,32	A	1045	A++	7,72	9,0	408
	1,5+1,5+1,5+3,5+3,5	1,17	1,17	1,17	2,74	2,74	3,07	9,00	9,83	0,56	2,18	2,88	2,57	9,98	13,20	95	4,14	A	1090	A++	7,68	9,0	411
	1,5+1,5+1,5+3,5+4,2	1,11	1,11	1,11	2,58	3,10	3,17	9,00	10,07	0,60	2,17	3,02	2,74	9,94	13,81	95	4,16	A	1085	A++	7,68	9,0	410
	1,5+1,5+1,5+3,5+5,0	1,04	1,04	1,04	2,42	3,46	3,29	9,00	10,29	0,60	2,12	3,11	2,74	9,71	14,22	95	4,26	A	1060	A++	7,70	9,0	409
	1,5+1,5+1,5+3,5+6,0	0,96	0,96	0,96	2,25	3,86	3,43	9,00	10,52	0,60	2,09	2,95	2,74	9,57	13,52	95	4,31	A	1045	A++	7,72	9,0	408
	1,5+1,5+1,5+3,5+7,1	0,89	0,89	0,89	2,09	4,23	3,59	9,00	10,67	0,63	2,07	3,10	2,86	9,48	14,17	95	4,36	A	1035	A++	7,74	9,0	407
	1,5+1,5+1,5+4,2+4,2	1,05	1,05	1,05	2,93	2,93	3,27	9,00	10,19	0,60	2,16	3,09	2,74	9,89	14,13	95	4,18	A	1080	A++	7,69	9,0	410
	1,5+1,5+1,5+4,2+5,0	0,99	0,99	0,99	2,76	3,28	3,39	9,00	10,36	0,63	2,11	3,11	2,86	9,66	14,22	95	4,28	A	1055	A++	7,71	9,0	409
	1,5+1,5+1,5+4,2+6,0	0,92	0,92	0,92	2,57	3,67	3,53	9,00	10,62	0,63	2,08	3,03	2,86	9,52	13,85	95	4,33	A	1040	A++	7,73	9,0	408
	1,5+1,5+1,5+5,0+5,0	0,93	0,93	0,93	3,10	3,10	3,50	9,00	10,55	0,63	2,10	3,13	2,86	9,62	14,34	95	4,30	A	1050	A++	7,72	9,0	408
	1,5+1,5+1,5+5,0+6,0	0,87	0,87	0,87	2,90	3,48	3,65	9,00	10,70	0,63	2,07	2,98	2,86	9,48	13,65	95	4,35	A	1035	A++	7,74	9,0	407
	1,5+1,5+2,0+2,0+2,0	1,30	1,30	1,73	1,73	1,73	2,70	7,80	8,70	0,51	1,65	2,22	2,32	7,56	10,14	95	4,73	A	825	A++	7,86	7,8	348
	1,5+1,5+2,0+2,0+2,5	1,26	1,26	1,68	1,68	2,11	2,77	8,00	8,96	0,53	1,74	2,39	2,44	7,97	10,92	95	4,61	A	870	A++	7,81	8,0	359
	1,5+1,5+2,0+2,0+3,5	1,24	1,24	1,66	1,66	2,90	2,92	8,70	9,44	0,53	2,05	2,63	2,44	9,39	12,02	95	4,26	A	1025	A++	7,72	8,7	395
	1,5+1,5+2,0+2,0+4,2	1,21	1,21	1,61	1,61	3,38	3,02	9,00	9,72	0,56	2,18	2,82	2,57	9,98	12,91	95	4,14	A	1090	A++	7,67	9,0	411
	1,5+1,5+2,0+2,0+5,0	1,13	1,13	1,50	1,50	3,75	3,14	9,00	10,01	0,56	2,13	2,90	2,57	9,75	13,28	95	4,24	A	1065	A++	7,71	9,0	409
	1,5+1,5+2,0+2,0+6,0	1,04	1,04	1,38	1,38	4,15	3,29	9,00	10,29	0,60	2,10	2,82	2,74	9,62	12,91	95	4,29	A	1050	A++	7,73	9,0	408
	1,5+1,5+2,0+2,0+7,1	0,96	0,96	1,28	1,28	4,53	3,45	9,00	10,53	0,60	2,08	2,96	2,74	9,52	13,56	95	4,34	A	1040	A++	7,75	9,0	407
	1,5+1,5+2,0+2,5+2,5	1,28	1,28	1,70	2,13	2,13	2,85	8,50	9,21	0,53	1,84	2,50	2,44	8,43	11,45	95	4,63	A	920	A++	7,83	8,5	380
	1,5+1,5+2,0+2,5+3,5	1,23	1,23	1,64	2,05	2,86	2,99	9,00	9,64	0,56	2,18	2,75	2,57	9,98	12,59	95	4,14	A	1090	A++	7,67	9,0	411
	1,5+1,5+2,0+2,5+4,2	1,15	1,15	1,54	1,92	3,23	3,10	9,00	9,90	0,56	2,17	2,95	2,57	9,94	13,48	95	4,16	A	1085	A++	7,68	9,0	411
	1,5+1,5+2,0+2,5+5,0	1,08	1,08	1,44	1,80	3,60	3,21	9,00	10,16	0,60	2,12	3,03	2,74	9,71	13,89	95	4,26	A	1060	A++	7,71	9,0	409
	1,5+1,5+2,0+2,5+6,0	1,00	1,00	1,33	1,67	4,00	3,36	9,00	10,41	0,60	2,09	2,95	2,74	9,57	13,52	95	4,31	A	1045	A++	7,73	9,0	408
	1,5+1,5+2,0+2,5+7,1	0,92	0,92	1,23	1,54	4,38	3,51	9,00	10,61	0,63	2,07	3,03	2,86	9,48	13,85	95	4,36	A	1035	A++	7,76	9,0	406
	1,5+1,5+2,0+3,5+3,5	1,13	1,13	1,50	2,63	2,63	3,14	9,00	10,01	0,56	2,17	3,02	2,57	9,94	13,81	95	4,16	A	1085	A++	7,68	9,0	410
	1,5+1,5+2,0+3,5+4,2	1,06	1,06	1,42	2,48	2,98	3,24	9,00	10,18	0,60	2,16	3,08	2,74	9,89	14,09	95	4,18	A	1080	A++	7,69	9,0	410
	1,5+1,5+2,0+3,5+5,0	1,00	1,00	1,33	2,33	3,33	3,36	9,00	10,36	0,60	2,11	3,11	2,74	9,66	14,22	95	4,28	A	1055	A++	7,72	9,0	408
5MXM90N2V1B	1,5+1,5+2,0+3,5+6,0	0,93	0,93	1,24	2,17	3,72	3,50	9,00	10,59	0,63	2,08	3,03	2,86	9,52	13,85	95	4,33	A	1040	A++	7,74	9,0	407
	1,5+1,5+2,0+3,5+7,1	0,87	0,87	1,15	2,02	4,10	3,66	9,00	10,71	0,65	2,06	3,10	2,99	9,43	14,17	95	4,38	A	1030	A++	7,76	9,0	406
	1,5+1,5+2,0+4,2+4,2	1,01	1,01	1,34	2,82	2,82	3,35	9,00	10,19	0,63	2,15	3,09	2,86	9,84	14,13	95	4,20	A	1075	A++	7,70	9,0	409
	1,5+1,5+2,0+4,2+5,0	0,95	0,95	1,27	2,66	3,17	3,46	9,00	10,36	0,63	2,10	3,11	2,86	9,62	14,22	95	4,30	A	1050	A++	7,73	9,0	408
	1,5+1,5+2,0+4,2+6,0	0,89	0,89	1,18	2,49	3,55	3,60	9,00	10,68	0,63	2,07	3,10	2,86	9,48	14,17	95	4,35	A	1035	A++	7,75	9,0	407
	1,5+1,5+2,0+5,0+5,0	0,90	0,90	1,20	3,00	3,00	3,57	9,00	10,66	0,63	2,00	3,28	2,86	9,16	14,99	95	4,50	A	1000	A++	7,70	9,0	410
	1,5+1,5+2,5+2,5+2,5	1,24	1,24	2,07	2,07	2,07	2,92	8,70	9,44	0,53	2,04	2,63	2,44	9,34	12,02	95	4,28	A	1020	A++	7,72	8,7	395
	1,5+1,5+2,5+2,5+3,5	1,17	1,17	1,96	1,96	2,74	3,07	9,00	9,83	0,56	2,17	2,88	2,57	9,94	13,20	95	4,16	A	1085	A++	7,67	9,0	411
	1,5+1,5+2,5+2,5+4,2	1,11	1,11	1,84	1,84	3,10	3,17	9,00	10,07	0,60	2,16	3,02	2,74	9,89	13,81	95	4,18	A	1080	A++	7,68	9,0	411
	1,5+1,5+2,5+2,5+5,0	1,04	1,04	1,73	1,73	3,46	3,29	9,00	10,29	0,60	2,11	3,11	2,74	9,66	14,22	95	4,28	A	1055	A++	7,71	9,0	409
	1,5+1,5+2,5+2,5+6,0	0,96	0,96	1,61	1,61	3,86	3,43	9,00	10,52	0,60	2,08	3,03	2,74	9,52	13,85	95	4,33	A	1040	A++	7,73	9,0	408
	1,5+1,5+2,5+2,5+7,1	0,89	0,89	1,49	1,49	4,23	3,59	9,00	10,67	0,63	2,06	3,10	2,86	9,43	14,17	95	4,38	A	1030	A++	7,75	9,0	406
	1,5+1,5+2,5+3,5+3,5	1,08	1,08	1,80	2,52	2,52	3,21	9,00	10,16	0,60	2,16	3,08	2,74	9,89	14,09	95	4,18	A	1080	A++	7,68	9,0	410
	1,5+1,5+2,5+3,5+4,2	1,02	1,02	1,70	2,39	2,86	3,32	9,00	10,18	0,60	2,15	3,08	2,74	9,84	14,09	95	4,20	A	1075	A++	7,69	9,0	410
	1,5+1,5+2,5+3,5+5,0	0,96	0,96	1,61	2,25	3,21	3,43	9,00	10,36	0,63	2,10	3,11	2,86	9,62	14,22	95	4,30	A	1050	A++	7,72	9,0	408
	1,5+1,5+2,5+3,5+6,0	0,90	0,90	1,50	2,10	3,60	3,57	9,00	10,66	0,63	2,07	3,10	2,86	9,48	14,17	95	4,35	A	1035	A++	7,74	9,0	407
	1,5+1,5+2,5+4,2+4,2	0,97	0,97	1,62	2,72	2,72	3,42	9,00	10,19	0,63	2,14	3,09	2,86	9,80	14,13	95	4,22	A	1070	A++	7,70	9,0	410
	1,5+1,5+2,5+4,2+5,0	0,92	0,92	1,53	2,57	3,06	3,53	9,00	10,62	0,63	2,09	3,39	2,86	9,57	15,52	95	4,32	A	1045	A++	7,73	9,0	408
	1,5+1,5+2,5+5,0+5,0	0,87	0,87	1,45	2,90	2,90	3,65	9,00	10,70	0,65	2,02	3,28	2,99	9,25	14,99	95	4,47	A	1010	A++	7,67	9,0	411
	1,5+1,5+3,5+3,5+3,5	1,00	1,00	2,33	2,33	2,33	3,36	9,00	10,18	0,63	2,15	3,08	2,86	9,84	14,09	95	4,20	A	1075	A++	7,69	9,0	410
	1,5+1,5+3,5+3,5+4,2	0,95	0,95	2,22	2,22	2,66	3,46	9,00	10,19	0,63	2,14	3,09	2,86	9,80	14,13	95	4,22	A	1070	A++	7,70	9,0	410
	1,5+1,5+3,5+3,5+5,0	0,90	0,90	2,10	2,10	3,00	3,57	9,00	10,66	0,65	2,09	3,38	2,99	9,57	15,48	95	4,32	A	1045	A++	7,73	9,0	408
	1,5+1,5+3,5+4,2+4,2	0,91	0,91	2,11	2,54	2,54	3,56	9,00	10,65	0,65	2,13	3,57	2,99	9,75	16,33	95	4,24	A	1065	A++	7,71	9,0	409
	1,5+2,0+2,0+2,0+2,0	1,26	1,68	1,68	1,68	1,68	2,77	8,00	8,96	0,53	1,73	2,39	2,44	7,92	10,92	95	4,63	A	865	A++	7,81	8,0	359
	1,5+2,0+2,0+2,0+2,5	1,28	1,70	1,70	1,70	2,13	2,85	8,50	9,21	0,53	1,83	2,50	2,44	8,38	11,45	95	4,65	A	915	A++	7,83	8,5	380
	1,5+2,0+2,0+2,0+3,5	1,23	1,64	1,64	1,64	2,86	2,99	9,00	9,64	0,56	2,17	2,75	2,57	9,94	12,59	95	4,16	A	1085	A++	7,67	9,0	411
	1,5+2,0+2,0+2,0+4,2	1,15	1,54	1,54	1,54	3,23	3,10	9,00	9,90	0,56	2,16	2,95	2,57	9,89	13,48	95	4,18	A	1080	A++	7,68	9,0	411
	1,5+2,0+2,0+2,0+5,0	1,08	1,44	1,44	1,44	3,60	3,21	9,00	10,16	0,60	2,11	3,03	2,74	9,66	13,89	95	4,28	A	1055	A++	7,71	9,0	409
	1,5+2,0+2,0+2,0+6,0	1,00	1,33	1,33	1,33	4,00	3,36	9,00	10,41	0,60	2,08	2,95	2,74	9,52	13,52	95	4,33	A	1040	A++	7,73	9,0	408
	1,5+2,0+2,0+2,0+7,1	0,92	1,23	1,23	1,23	4,38	3,51	9,00	10,61	0,63	2,06	3,03	2,86	9,43	13,85	95	4,38	A	1030	A++	7,76	9,0	406
	1,5+2,0+2,0+2,5+2,5	1,24	1,66	1,66	2,07	2,07	2,92	8,70	9,44	0,53	1,87	2,63	2,44	8,56	12,02	95	4,67	A	935	A++	7,86	8,7	388
	1,5+2,0+2,0+2,5+3,5	1,17	1,57	1,57	1,96	2,74	3,07	9,00	9,83	0,56	1,92	2,88	2,57	8,79	13,20	95	4,71	A	960	A++	7,90	9,0	399
	1,5+2,0+2,0+2,5+4,2	1,11	1,48	1,48	1,84	3,10	3,17	9,00	10,07	0,60	1,91	3,02	2,74	8,75	13,81	95	4,73	A	955	A++	7,90	9,0	399
	1,5+2,0+2,0+2,5+5,0	1,04	1,38	1,38	1,73	3,46	3,29	9,00	10,29	0,60	1,87	3,11	2,74	8,56	14,22	95	4,83	A	935	A++	7,93	9,0	397
	1,5+2,0+2,0+2,5+6,0	0,96	1,29	1,29	1,61	3,86	3,43	9,00	10,52	0,60	1,85	3,03	2,74	8,47	13,85	95	4,88	A	925	A++	7,95	9,0	396
	1,5+2,0+2,0+2,5+7,1	0,89	1,19	1,19	1,49	4,23	3,59	9,00	10,67	0,63	1,83	3,10	2,86	8,38	14,17	95	4,93	A	915	A++	7,97	9,0	395
	1,5+2,0+2,0+3,5+3,5	1,08	1,44	1,44	2,52	2,52	3,21	9,00	10,16	0,60	1,91	3,08	2,74	8,75	14,09	95	4,73	A	955	A++	7,91	9,0	399
	1,5+2,0+2,0+3,5+4,2	1,02	1,36	1,36	2,39	2,86	3,32	9,00	10,18	0,60	1,90	3,08	2,74	8,70	14,09	95	4,75	A	950	A++	7,91	9,0	398
	1,5+2,0+2,0+3,5+5,0	0,96	1,29	1,29	2,25	3,21	3,43	9,00	10,36	0,63	1,86	3,11	2,86	8,52	14,22	95	4,85	A	930	A++	7,94	9,0	397
	1,5+2,0+2,0+3,5+6,0	0,90	1,20	1,20	2,10	3,60	3,57	9,00	10,66	0,63	1,84	3,10	2,86	8,43	14,17	95	4,90	A	920	A++	7,96	9,0	396

Таблиці сполучень

Охолодження

Зовнішній блок	Внутрішній блок	Холодопродуктивність (кВт)					Повна продуктивність (кВт)			Споживана потужність (кВт)			Повний струм (А)			Коефіцієнт потужності (%)	EER	Клас енергоеф-і	АЕС-енергоеф-я за рік (кВт)	Сезонна ефективність			
		Приміщення A	Приміщення B	Приміщення C	Приміщення D	Приміщення E	Мін.	Ном.	Макс.	Мін.	Ном.	Макс.	Мін.	Ном.	Макс.					Клас	SEER	Pdesign	AEC
5MXM90N2V1B	1,5+2,0+2,0+4,2+4,2	0,97	1,29	1,29	2,72	2,72	3,42	9,00	10,19	0,63	1,89	3,09	2,86	8,65	14,13	95	4,77	A	945	A++	7,92	9,0	398
	1,5+2,0+2,0+4,2+5,0	0,92	1,22	1,22	2,57	3,06	3,53	9,00	10,62	0,63	1,85	3,39	2,86	8,47	15,52	95	4,87	A	925	A++	7,95	9,0	396
	1,5+2,0+2,0+5,0+5,0	0,87	1,16	1,16	2,90	2,90	3,65	9,00	10,70	0,65	1,85	3,28	2,99	8,47	14,99	95	4,87	A	925	A++	7,95	9,0	396
	1,5+2,0+2,5+2,5+2,5	1,23	1,64	2,05	2,05	2,05	2,99	9,00	9,64	0,56	1,92	2,75	2,57	8,79	12,59	95	4,71	A	960	A++	7,89	9,0	399
	1,5+2,0+2,5+2,5+3,5	1,13	1,50	1,88	1,88	2,63	3,14	9,00	10,01	0,56	1,90	3,02	2,57	8,70	13,81	95	4,75	A	950	A++	7,91	9,0	399
	1,5+2,0+2,5+2,5+4,2	1,06	1,42	1,77	1,77	2,98	3,24	9,00	10,17	0,60	1,89	3,08	2,74	8,65	14,09	95	4,77	A	945	A++	7,91	9,0	398
	1,5+2,0+2,5+2,5+5,0	1,00	1,33	1,67	1,67	3,33	3,36	9,00	10,35	0,60	1,85	3,11	2,74	8,47	14,22	95	4,87	A	925	A++	7,94	9,0	397
	1,5+2,0+2,5+2,5+6,0	0,93	1,24	1,55	1,55	3,72	3,50	9,00	10,59	0,63	1,83	3,03	2,86	8,38	13,85	95	4,92	A	915	A++	7,96	9,0	396
	1,5+2,0+2,5+2,5+7,1	0,87	1,15	1,44	1,44	4,10	3,66	9,00	10,71	0,65	1,82	3,10	2,99	8,33	14,17	95	4,97	A	910	A++	7,98	9,0	395
	1,5+2,0+2,5+3,5+3,5	1,04	1,38	1,73	2,42	2,42	3,29	9,00	10,17	0,60	1,89	3,08	2,74	8,65	14,09	95	4,77	A	945	A++	7,92	9,0	398
	1,5+2,0+2,5+3,5+4,2	0,99	1,31	1,64	2,30	2,76	3,39	9,00	10,18	0,63	1,88	3,08	2,86	8,61	14,09	95	4,79	A	940	A++	7,92	9,0	398
	1,5+2,0+2,5+3,5+5,0	0,93	1,24	1,55	2,17	3,10	3,50	9,00	10,36	0,63	1,85	3,11	2,86	8,47	14,22	95	4,89	A	925	A++	7,95	9,0	396
	1,5+2,0+2,5+3,5+6,0	0,87	1,16	1,45	2,03	3,48	3,65	9,00	10,70	0,65	1,83	3,10	2,99	8,38	14,17	95	4,94	A	915	A++	7,97	9,0	396
	1,5+2,0+2,5+4,2+4,2	0,94	1,25	1,56	2,63	2,63	3,48	9,00	10,19	0,63	1,88	3,09	2,86	8,61	14,13	95	4,81	A	940	A++	7,93	9,0	398
	1,5+2,0+2,5+4,2+5,0	0,89	1,18	1,48	2,49	2,96	3,60	9,00	10,68	0,65	1,84	3,46	2,99	8,43	15,84	95	4,91	A	920	A++	7,96	9,0	396
	1,5+2,0+3,5+3,5+3,5	0,96	1,29	2,25	2,25	2,25	3,43	9,00	10,18	0,63	1,88	3,08	2,86	8,61	14,09	95	4,79	A	940	A++	7,93	9,0	398
	1,5+2,0+3,5+3,5+4,2	0,92	1,22	2,14	2,14	2,57	3,53	9,00	10,62	0,65	1,88	3,57	2,99	8,61	16,33	95	4,81	A	940	A++	7,93	9,0	398
	1,5+2,0+3,5+3,5+5,0	0,87	1,16	2,03	2,03	2,90	3,65	9,00	10,70	0,65	1,84	3,45	2,99	8,43	15,80	95	4,91	A	920	A++	7,96	9,0	396
	1,5+2,0+3,5+4,2+4,2	0,88	1,17	2,05	2,45	2,45	3,63	9,00	10,69	0,65	1,87	3,64	2,99	8,56	16,66	95	4,83	A	935	A++	7,94	9,0	397
	1,5+2,5+2,5+2,5+2,5	1,17	1,96	1,96	1,96	1,96	3,07	9,00	9,83	0,56	1,91	2,88	2,57	8,75	13,20	95	4,73	A	955	A++	7,88	9,0	400
	1,5+2,5+2,5+2,5+3,5	1,08	1,80	1,80	1,80	2,52	3,21	9,00	10,16	0,60	1,89	3,08	2,74	8,65	14,09	95	4,77	A	945	A++	7,89	9,0	399
	1,5+2,5+2,5+2,5+4,2	1,02	1,70	1,70	1,70	2,86	3,32	9,00	10,17	0,60	1,88	3,08	2,74	8,61	14,09	95	4,79	A	940	A++	7,89	9,0	399
	1,5+2,5+2,5+2,5+5,0	0,96	1,61	1,61	1,61	3,21	3,43	9,00	10,35	0,63	1,85	3,11	2,86	8,47	14,22	95	4,89	A	925	A++	7,92	9,0	398
	1,5+2,5+2,5+2,5+6,0	0,90	1,50	1,50	1,50	3,60	3,57	9,00	10,66	0,63	1,83	3,10	2,86	8,38	14,17	95	4,94	A	915	A++	7,94	9,0	397
	1,5+2,5+2,5+3,5+3,5	1,00	1,67	1,67	2,33	2,33	3,36	9,00	10,17	0,63	1,88	3,08	2,86	8,61	14,09	95	4,79	A	940	A++	7,90	9,0	399
	1,5+2,5+2,5+3,5+4,2	0,95	1,58	1,58	2,22	2,66	3,46	9,00	10,18	0,63	1,88	3,08	2,86	8,61	14,09	95	4,81	A	940	A++	7,90	9,0	399
	1,5+2,5+2,5+3,5+5,0	0,90	1,50	1,50	2,10	3,00	3,57	9,00	10,66	0,65	1,84	3,38	2,99	8,43	15,48	95	4,91	A	920	A++	7,93	9,0	397
	1,5+2,5+2,5+4,2+4,2	0,91	1,51	1,51	2,54	2,54	3,56	9,00	10,65	0,65	1,87	3,64	2,99	8,56	16,66	95	4,83	A	935	A++	7,91	9,0	398
	1,5+2,5+3,5+3,5+3,5	0,93	1,55	2,17	2,17	2,17	3,50	9,00	10,18	0,63	1,88	3,08	2,86	8,61	14,09	95	4,81	A	940	A++	7,91	9,0	399
	1,5+2,5+3,5+3,5+4,2	0,89	1,48	2,07	2,07	2,49	3,60	9,00	10,68	0,65	1,87	3,64	2,99	8,56	16,66	95	4,83	A	935	A++	7,91	9,0	398
	1,5+3,5+3,5+3,5+3,5	0,87	2,03	2,03	2,03	2,03	3,65	9,00	10,70	0,65	1,87	3,71	2,99	8,56	16,99	95	4,83	A	935	A++	7,92	9,0	398
	2,0+2,0+2,0+2,0+2,0	1,70	1,70	1,70	1,70	1,70	2,85	8,50	9,21	0,53	1,83	2,50	2,44	8,38	11,45	95	4,67	A	915	A++	7,83	8,5	380
	2,0+2,0+2,0+2,0+2,5	1,66	1,66	1,66	1,66	2,07	2,92	8,70	9,44	0,53	2,03	2,63	2,44	9,30	12,02	95	4,30	A	1015	A++	7,72	8,7	395
	2,0+2,0+2,0+2,0+3,5	1,57	1,57	1,57	1,57	2,74	3,07	9,00	9,83	0,56	1,90	2,88	2,57	8,70	13,20	95	4,75	A	950	A++	7,86	9,0	401
	2,0+2,0+2,0+2,0+4,2	1,48	1,48	1,48	1,48	3,10	3,17	9,00	10,07	0,60	1,89	3,02	2,74	8,65	13,81	95	4,77	A	945	A++	7,86	9,0	401
	2,0+2,0+2,0+2,0+5,0	1,38	1,38	1,38	1,38	3,46	3,29	9,00	10,29	0,60	1,85	3,11	2,74	8,47	14,22	95	4,87	A	925	A++	7,89	9,0	399
	2,0+2,0+2,0+2,0+6,0	1,29	1,29	1,29	1,29	3,86	3,43	9,00	10,52	0,60	1,83	3,03	2,74	8,38	13,85	95	4,92	A	915	A++	7,91	9,0	399
	2,0+2,0+2,0+2,0+7,1	1,19	1,19	1,19	1,19	4,23	3,59	9,00	10,67	0,63	1,82	3,10	2,86	8,33	14,17	95	4,97	A	910	A++	7,93	9,0	398
	2,0+2,0+2,0+2,5+2,5	1,64	1,64	1,64	2,05	2,05	2,99	9,00	9,64	0,56	2,09	2,75	2,57	9,57	12,59	95	4,32	A	1045	A++	7,76	9,0	406
	2,0+2,0+2,0+2,5+3,5	1,50	1,50	1,50	1,88	2,63	3,14	9,00	10,01	0,56	2,07	3,02	2,57	9,48	13,81	95	4,36	A	1035	A++	7,77	9,0	405
	2,0+2,0+2,0+2,5+4,2	1,42	1,42	1,42	1,77	2,98	3,24	9,00	10,17	0,60	2,06	3,08	2,74	9,43	14,09	95	4,38	A	1030	A++	7,78	9,0	405
	2,0+2,0+2,0+2,5+5,0	1,33	1,33	1,33	1,67	3,33	3,36	9,00	10,35	0,60	2,01	3,11	2,74	9,20	14,22	95	4,48	A	1005	A++	7,81	9,0	404
	2,0+2,0+2,0+2,5+6,0	1,24	1,24	1,24	1,55	3,72	3,50	9,00	10,59	0,63	1,99	3,03	2,86	9,11	13,85	95	4,53	A	995	A++	7,83	9,0	403
	2,0+2,0+2,0+2,5+7,1	1,15	1,15	1,15	1,44	4,10	3,66	9,00	10,71	0,65	1,97	3,10	2,99	9,02	14,17	95	4,58	A	985	A++	7,85	9,0	401
	2,0+2,0+2,0+3,5+3,5	1,38	1,38	1,38	2,42	2,42	2,99	9,00	9,64	0,56	2,06	2,75	2,57	9,43	12,59	95	4,38	A	1030	A++	7,78	9,0	405
	2,0+2,0+2,0+3,5+4,2	1,31	1,31	1,31	2,30	2,76	3,39	9,00	10,18	0,63	2,05	3,08	2,86	9,39	14,09	95	4,40	A	1025	A++	7,79	9,0	405
	2,0+2,0+2,0+3,5+5,0	1,24	1,24	1,24	2,17	3,10	3,50	9,00	10,36	0,63	2,00	3,11	2,86	9,16	14,22	95	4,50	A	1000	A++	7,82	9,0	403
	2,0+2,0+2,0+3,5+6,0	1,16	1,16	1,16	2,03	3,48	3,65	9,00	10,70	0,65	1,98	3,10	2,99	9,07	14,17	95	4,55	A	990	A++	7,84	9,0	402
	2,0+2,0+2,0+4,2+4,2	1,25	1,25	1,25	2,63	2,63	3,48	9,00	10,19	0,63	2,04	3,09	2,86	9,34	14,13	95	4,42	A	1020	A++	7,80	9,0	404
	2,0+2,0+2,0+4,2+5,0	1,18	1,18	1,18	2,49	2,96	3,60	9,00	10,68	0,65	2,00	3,46	2,99	9,16	15,84	95	4,52	A	1000	A++	7,83	9,0	403
	2,0+2,0+2,5+2,5+2,5	1,57	1,57	1,96	1,96	1,96	3,07	9,00	9,83	0,56	2,08	2,88	2,57	9,52	13,20	95	4,34	A	1040	A++	7,74	9,0	407
	2,0+2,0+2,5+2,5+3,5	1,44	1,44	1,80	1,80	2,52	3,21	9,00	10,16	0,60	2,06	3,08	2,74	9,43	14,09	95	4,38	A	1030	A++	7,76	9,0	406
	2,0+2,0+2,5+2,5+4,2	1,36	1,36	1,70	1,70	2,86	3,32	9,00	9,85	0,60	2,05	3,08	2,74	9,39	14,09	95	4,40	A	1025	A++	7,76	9,0	406
	2,0+2,0+2,5+2,5+5,0	1,29	1,29	1,61	1,61	3,21	3,43	9,00	10,35	0,63	2,00	3,11	2,86	9,16	14,22	95	4,50	A	1000	A++	7,79	9,0	404
	2,0+2,0+2,5+2,5+6,0	1,20	1,20	1,50	1,50	3,60	3,57	9,00	10,66	0,63	1,98	3,10	2,86	9,07	14,17	95	4,55	A	990	A++	7,81	9,0	403
	2,0+2,0+2,5+3,5+3,5	1,33	1,33	1,67	2,33	2,33	3,36	9,00	10,17	0,63	2,05	3,08	2,86	9,39	14,09	95	4,40	A	1025	A++	7,77	9,0	406
	2,0+2,0+2,5+3,5+4,2	1,27	1,27	1,58	2,22	2,66	3,46	9,00	9,85	0,63	2,04	3,08	2,86	9,34	14,09	95	4,42	A	1020	A++	7,77	9,0	406
	2,0+2,0+2,5+3,5+5,0	1,20	1,20	1,50	2,10	3,00	3,57	9,00	10,66	0,65	2,00	3,38	2,99	9,16	15,48	95	4,52	A	1000	A++	7,80	9,0	404
	2,0+2,0+2,5+4,2+4,2	1,21	1,21	1,51	2,54	2,54	3,56	9,00	10,65	0,65	2,03	3,57	2,99	9,30	16,33	95	4,44	A	1015	A++	7,78	9,0	405
	2,0+2,0+3,5+3,5+3,5	1,24	1,24	2,17	2,17	2,17	3,50	9,00	10,18	0,63	2,04	3,08	2,86	9,34	14,09	95	4,42	A	1020	A++	7,77	9,0	405
	2,0+2,0+3,5+3,5+4,2	1,18	1,18	2,07	2,07	2,49	3,60	9,00	10,68	0,65	2,03	3,57	2,99	9,30	16,33	95	4,44	A	1015	A++	7,78	9,0	405
	2,0+2,5+2,5+2,5+2,5	1,50	1,88	1,88	1,88	1,88	3,14	9,00	10,01	0,56	2,07	3,02	2,57	9,48	13,81	95	4,36	A	1035	A++	7,75	9,0	407
	2,0+2,5+2,5+2,5+3,5	1,38	1,73	1,73	1,73	2,42	3,29	9,00	10,16	0,60	2,05	3,08	2,74	9,39	14,09	95	4,40	A	1025	A++	7,76	9,0	406
	2,0+2,5+2,5+2,5+4,2	1,31	1,64	1,64	1,64	2,76	3,39	9,00	10,17	0,63	2,04	3,08	2,86	9,34	14,09	95	4,42	A	1020	A++	7,76	9,0	406
	2,0+2,5+2,5+2,5+5,0	1,24	1,55	1,55	1,55	3,10	3,50	9,00	10,35	0,63	2,00	3,11	2,86	9,16	14,22	95	4,52	A	1000	A++	7,80	9,0	404
	2,0+2,5+2,5+2,5+6,0	1,16	1,45	1,45	1,45	3,48	3,65	9,00	10,70	0,65	1,97	3,10	2,99	9,02	14,17	95	4,57	A	985	A++	7,82	9,0	403
	2,0+2,5+2,5+3,5+3,5	1,29	1,61	1,61	2,25	2,25	3,43	9,00	10,17	0,63	2,04	3,08	2,86	9,34	14,09	95	4,42	A	1020	A++	7,77	9,0	406
	2,0+2,5+2,5+3,5+4,2	1,22	1,53	1,53	2,14	2,57	3,53	9,00	10,62	0,65	2,03	3,57	2,99	9,30	16,33	95	4,44	A	1015	A++	7,77	9,0	405
	2,0+2,5+2,5+3,5+5,0	1,16	1,45	1,45	2,03	2,90	3,65	9,00	10,70	0,65	1,97	3,45	2,99	9,02	15,80	95	4,59	A	985	A++	7,83	9,0	403
	2,0+2,5+2,5+4,2+4,2	1,17	1,46	1,46	2,45	2,45	3,60	9,00	10,68	0,65	2,03	3,57	2,99	9,30	16,33	95	4,45	A	1015	A++	7,77	9,0	406
	2,0+2,5+3,5+3,5+3,5	1,20	1,50	2,10	2,10	2,10	3,57	9,00	10,63	0,65	2,02	3,57	2,99	9,25	16,33	95	4,47	A	1010	A++	7,78	9,0	405
	2,5+2,5+2,5+2,5+2,5	1,80	1,80	1,80	1,80	1,80	3,21	9,00	10,15	0,60	2,02	3,08	2,74	9,25	14,09	95	4,47	A	1010	A++	7,73	9,0	408
	2,5+2,5+2,5+2,5+3,5	1,67	1,67	1,67	1,67	2,33	3,36	9,00	10,16	0,63	2,01	3,08	2,86	9,20	14,09	95	4,49	A	1005	A++	7,74	9,0	407
	2,5+2,5+2,5+2,5+4,2	1,58	1,58	1,58	1,58	2,66	3,46	9,00	10,17	0,63	2,01	3,08	2,86	9,20	14,09	95	4,49	A	1005	A++	7,75	9,0	407
	2,5+2,5+2,5+2,5+5,0	1,50	1,50	1,50	1,50	3,00	3,57	9,00	10,66	0,65	2,00	3,45	2,99	9,16	15,80	95	4,51	A	1000	A++	7,75	9,0	407
	2,5+2,5+2,5+3,5+3,5	1,55	1,55	1,55	2,17	2,17	3,50	9,00	10,17	0,63	2,00	3,08	2,86	9,16	14,09	95	4,51	A	1000	A++	7,76	9,0	406
	2,5+2,5+2,5+3,5+4,2	1,48	1,48	1,48	2,07	2,49	3,60	9,00	10,68	0,65	1,99	3,57	2,99	9,11	16,33	95	4,53	A	995	A++	7,76	9,0	406
	2,5+2,5+3,5+3,5+3,5	1,45	1,45	2,03	2,03	2,03	3,65	9,00	10,63	0,65	1,99	3,57	2,99	9,11	16,33	95	4,53	A	995	A++	7,77	9,0	406

Таблиці сполучень

Нагрівання

Зовнішній блок	Внутрішній блок	Холодопродуктивність (кВт)					Повна продуктивність (кВт)			Споживана потужність (кВт)			Повний струм (А)			Коефіцієнт потужності (%)	COP	ЕПК енергоефективності	Сезонна ефективність				
		Приміщення A	Приміщення B	Приміщення B	Приміщення C	Приміщення D	Мін.	Ном.	Макс.	Мін.	Ном.	Макс.	Мін.	Ном.	Макс.				клас	SCOP	Pdesign	АЕС – енергоспоживання за рік	Потужність резервного нагрівача при -10°C
	1,5	1,90	---	---	---	---	1,28	1,90	4,15	0,28	0,53	1,31	1,29	2,43	5,98	95	3,59	---	---	---	---	---	---
	2,0	2,49	---	---	---	---	1,33	2,49	4,37	0,34	0,67	1,37	1,55	3,05	6,25	95	3,73	---	---	---	---	---	---
	2,5	3,11	---	---	---	---	1,39	3,11	4,84	0,36	0,88	1,47	1,64	4,04	6,71	95	3,53	---	---	---	---	---	---
	3,5	4,36	---	---	---	---	1,51	4,36	5,31	0,38	1,40	1,93	1,73	6,42	8,84	95	3,11	---	---	---	---	---	---
	4,2	5,23	---	---	---	---	1,56	5,23	6,16	0,40	1,63	2,06	1,82	7,45	9,42	95	3,22	---	---	---	---	---	---
	5,0	6,21	---	---	---	---	1,94	6,21	7,75	0,47	1,76	2,39	2,13	8,08	10,92	95	3,52	---	---	---	---	---	---
	6,0	7,46	---	---	---	---	2,23	7,46	9,05	0,58	2,25	2,86	2,66	10,32	13,09	95	3,31	---	---	---	---	---	---
	7,1	8,82	---	---	---	---	2,55	8,82	9,38	0,65	2,81	3,01	2,97	12,88	13,77	95	3,14	---	---	---	---	---	---
	1,5+1,5	1,85	1,85	---	---	---	1,51	3,70	7,45	0,37	0,88	1,85	1,68	4,03	8,47	95	4,21	A	A	3,87	3,50	1264	0,32
	1,5+2,0	1,84	2,46	---	---	---	1,57	4,30	7,83	0,35	1,04	2,01	1,59	4,76	9,20	95	4,16	A	A	3,88	3,50	1262	0,32
	1,5+2,5	1,84	3,06	---	---	---	1,72	4,90	8,02	0,37	1,20	2,08	1,68	5,50	9,52	95	4,09	A	A	3,89	3,50	1259	0,32
	1,5+3,5	1,83	4,27	---	---	---	2,02	6,10	8,57	0,44	1,68	2,37	2,02	7,69	10,85	95	3,64	A	A	3,91	3,80	1360	0,44
	1,5+4,2	1,84	5,16	---	---	---	2,23	7,00	8,92	0,42	1,99	2,59	1,94	9,11	11,85	95	3,52	B	A	3,92	3,80	1357	0,43
	1,5+5,0	1,85	6,15	---	---	---	2,48	8,00	10,45	0,44	2,17	2,93	2,02	9,94	13,41	95	3,70	A	A+	4,00	4,50	1573	0,73
	1,5+6,0	1,80	7,20	---	---	---	2,77	9,00	10,65	0,48	2,47	2,72	2,19	11,31	12,45	95	3,65	A	A+	4,01	4,50	1570	0,72
	1,5+7,1	1,74	8,26	---	---	---	3,09	10,00	10,67	0,52	2,90	2,70	2,37	13,28	12,36	95	3,45	B	A+	4,02	4,50	1567	0,7
	2,0+2,0	2,45	2,45	---	---	---	1,72	4,90	8,02	0,37	1,19	2,33	1,68	5,45	10,66	95	4,13	A	A	3,86	3,50	1267	0,32
	2,0+2,5	2,44	3,06	---	---	---	1,88	5,50	8,19	0,39	1,37	2,34	1,76	6,28	10,71	95	4,03	A	A	3,87	3,50	1265	0,31
	2,0+3,5	2,44	4,26	---	---	---	2,17	6,70	8,74	0,47	1,75	2,45	2,15	8,01	11,21	95	3,85	A	A	3,92	3,80	1355	0,43
	2,0+4,2	2,45	5,15	---	---	---	2,39	7,60	9,10	0,58	2,04	2,68	2,67	9,34	12,27	95	3,74	A	A	3,93	3,80	1353	0,43
	2,0+5,0	2,43	6,07	---	---	---	2,62	8,50	10,63	0,59	2,35	3,02	2,71	10,76	13,82	95	3,63	A	A+	4,03	4,50	1564	0,73
	2,0+6,0	2,33	6,98	---	---	---	2,92	9,30	10,82	0,61	2,62	2,72	2,80	12,00	12,45	95	3,55	B	A+	4,03	4,50	1560	0,71
	2,0+7,1	2,20	7,80	---	---	---	3,23	10,00	10,92	0,65	2,90	2,93	2,97	13,28	13,41	95	3,46	B	A+	4,04	4,50	1557	0,69
	2,5+2,5	3,05	3,05	---	---	---	2,02	6,10	8,52	0,44	1,73	2,38	2,02	7,92	10,89	95	3,54	B	A	3,88	3,50	1263	0,31
	2,5+3,5	3,04	4,26	---	---	---	2,33	7,30	9,12	0,56	2,08	2,70	2,58	9,52	12,36	95	3,52	B	A	3,93	3,80	1352	0,43
	2,5+4,2	3,06	5,14	---	---	---	2,54	8,20	9,38	0,61	2,35	2,93	2,80	10,76	13,41	95	3,50	B	A	3,94	3,80	1349	0,43
	2,5+5,0	3,00	6,00	---	---	---	2,77	9,00	10,72	0,62	2,58	3,11	2,84	11,81	14,23	95	3,49	B	A+	4,05	4,50	1552	0,73
	2,5+6,0	2,82	6,78	---	---	---	3,06	9,60	10,92	0,63	2,76	2,79	2,88	12,64	12,77	95	3,48	B	A+	4,06	4,50	1549	0,71
	2,5+7,1	2,60	7,40	---	---	---	3,38	10,00	11,20	0,68	2,89	3,18	3,10	13,23	14,55	95	3,47	B	A+	4,07	4,50	1546	0,69
	3,5+3,5	4,25	4,25	---	---	---	2,62	8,50	9,57	0,61	2,54	2,90	2,80	11,63	13,27	95	3,35	C	A+	4,03	4,50	1561	0,74
	3,5+4,2	4,09	4,91	---	---	---	2,83	9,00	10,18	0,66	2,77	3,25	3,01	12,68	14,87	95	3,25	C	A+	4,04	4,50	1558	0,73
	3,5+5,0	3,91	5,59	---	---	---	3,06	9,50	10,94	0,67	2,73	3,15	3,05	12,50	14,42	95	3,48	B	A+	4,09	5,20	1777	1,04
	3,5+6,0	3,68	6,32	---	---	---	3,35	10,00	11,18	0,68	2,77	3,16	3,10	12,68	14,46	95	3,62	A	A+	4,11	5,20	1770	1,02
	3,5+7,1	3,30	6,70	---	---	---	3,66	10,00	11,21	0,72	2,73	3,01	3,31	12,50	13,78	95	3,67	A	A+	4,13	5,20	1763	1
	4,2+4,2	4,75	4,75	---	---	---	3,03	9,50	9,99	0,68	2,62	3,25	3,10	12,00	14,87	95	3,63	A	A+	4,05	4,50	1555	0,73
	4,2+5,0	4,57	5,43	---	---	---	3,26	10,00	10,95	0,69	2,78	3,21	3,14	12,73	14,69	95	3,61	A	A+	4,16	5,20	1748	1,03
	4,2+6,0	4,12	5,88	---	---	---	3,55	10,00	11,19	0,71	2,74	3,15	3,23	12,55	14,42	95	3,66	A	A+	4,18	5,20	1741	1,01
	4,2+7,1	3,72	6,28	---	---	---	3,87	10,00	11,21	0,74	2,69	3,07	3,40	12,32	14,05	95	3,72	A	A+	4,19	5,20	1734	1
	5,0+5,0	5,00	5,00	---	---	---	3,49	10,00	11,12	0,71	2,71	3,13	3,27	12,41	14,32	95	3,70	A	A+	4,05	6,46	2229	1,59
5MXM90N2V1B	5,0+6,0	4,55	5,45	---	---	---	3,77	10,00	11,32	0,71	2,67	3,05	3,23	12,22	13,96	95	3,75	A	A+	4,07	6,46	2220	1,57
	5,0+7,1	4,13	5,87	---	---	---	4,09	10,00	11,35	0,78	2,63	2,83	3,57	12,04	12,95	95	3,80	A	A+	4,09	6,46	2211	1,55
	6,0+6,0	5,00	5,00	---	---	---	4,07	10,00	11,14	0,71	2,65	2,80	3,27	12,13	12,81	95	3,79	A	A+	4,08	6,46	2215	1,57
	6,0+7,1	4,58	5,42	---	---	---	4,39	10,00	11,17	0,79	2,62	2,79	3,61	12,00	12,77	95	3,82	A	A+	4,10	6,46	2206	1,55
	7,1+7,1	5,00	5,00	---	---	---	4,70	10,00	11,20	0,84	2,60	2,78	3,83	11,90	12,72	95	3,86	A	A+	4,09	6,46	2207	1,54
	1,5+1,5+1,5	1,83	1,83	1,83	---	---	1,88	5,50	9,97	0,44	1,20	2,28	2,02	5,50	10,43	95	4,59	A	A+	4,00	4,80	1679	0,83
	1,5+1,5+2,0	1,83	1,83	2,44	---	---	2,02	6,10	10,15	0,46	1,38	2,36	2,11	6,32	10,80	95	4,43	A	A+	4,01	4,80	1674	0,83
	1,5+1,5+2,5	1,83	1,83	3,05	---	---	2,17	6,70	10,23	0,48	1,59	2,39	2,19	7,28	10,94	95	4,23	A	A+	4,02	4,80	1669	0,82
	1,5+1,5+3,5	1,85	1,85	4,31	---	---	2,48	8,00	10,34	0,52	2,05	2,51	2,37	9,39	11,49	95	3,91	A	A+	4,02	5,50	1914	1,12
	1,5+1,5+4,2	1,81	1,81	5,08	---	---	2,68	8,70	10,34	0,56	2,29	2,51	2,58	10,49	11,49	95	3,81	A	A+	4,03	5,50	1908	1,12
	1,5+1,5+5,0	1,74	1,74	5,81	---	---	2,92	9,30	10,51	0,56	2,48	2,61	2,58	11,36	11,95	95	3,76	A	A+	4,12	6,46	2191	1,54
	1,5+1,5+6,0	1,58	1,58	6,33	---	---	3,20	9,50	11,14	0,57	2,48	2,80	2,62	11,36	12,81	95	3,84	A	A+	4,15	6,46	2175	1,52
	1,5+1,5+7,1	1,49	1,49	7,03	---	---	3,52	10,00	11,18	0,61	2,70	2,79	2,80	12,36	12,77	95	3,71	A	A+	4,18	6,46	2159	1,5
	1,5+2,0+2,0	1,83	2,44	2,44	---	---	2,17	6,70	10,31	0,48	1,60	2,43	2,19	7,33	11,12	95	4,21	A	A+	4,01	4,80	1672	0,82
	1,5+2,0+2,5	1,83	2,43	3,04	---	---	2,33	7,30	10,41	0,50	1,77	2,46	2,28	8,11	11,26	95	4,14	A	A+	4,04	4,80	1663	0,82
	1,5+2,0+3,5	1,82	2,43	4,25	---	---	2,63	8,50	10,50	0,54	2,21	2,60	2,45	10,12	11,90	95	3,86	A	A+	4,02	5,50	1912	1,12
	1,5+2,0+4,2	1,75	2,34	4,91	---	---	2,83	9,00	10,51	0,58	2,39	2,66	2,67	10,94	12,17	95	3,77	A	A+	4,03	5,50	1906	1,11
	1,5+2,0+5,0	1,76	2,35	5,88	---	---	3,06	10,00	10,93	0,58	2,77	2,66	2,67	12,68	12,17	95	3,62	A	A+	4,13	6,46	2189	1,53
	1,5+2,0+6,0	1,58	2,11	6,32	---	---	3,35	10,00	11,14	0,60	2,71	2,80	2,75	12,41	12,81	95	3,70	A	A+	4,16	6,46	2173	1,51
	1,5+2,0+7,1	1,42	1,89	6,70	---	---	3,66	10,00	11,18	0,64	2,69	2,79	2,93	12,32	12,77	95	3,73	A	A+	4,19	6,46	2157	1,49
	1,5+2,5+2,5	1,85	3,08	3,08	---	---	2,48	8,00	10,52	0,52	2,00	2,46	2,37	9,16	11,26	95	4,01	A	A+	4,05	4,80	1657	0,82
	1,5+2,5+3,5	1,80	3,00	4,20	---	---	2,77	9,00	10,63	0,56	2,35	2,66	2,58	10,76	12,17	95	3,83	A	A+	4,05	5,50	1901	1,11
	1,5+2,5+4,2	1,83	3,05	5,12	---	---	2,97	10,00	10,63	0,60	2,74	2,66	2,75	12,55	12,17	95	3,66	A	A+	4,06	5,50	1895	1,11
	1,5+2,5+5,0	1,67	2,78	5,56	---	---	3,20	10,00	11,05	0,61	2,63	2,82	2,80	12,04	12,91	95	3,81	A	A+	4,15	6,46	2176	1,53
	1,5+2,5+6,0	1,50	2,50	6,00	---	---	3,49	10,00	11,14	0,62	2,58	2,80	2,84	11,81	12,81	95	3,89	A	A+	4,18	6,46	2160	1,51
	1,5+2,5+7,1	1,35	2,25	6,40	---	---	3,80	10,00	11,18	0,66	2,53	2,79	3,01	11,58	12,77	95	3,97	A	A+	4,21	6,46	2145	1,49
	1,5+3,5+3,5	1,76	4,12	4,12	---	---	3,06	10,00	10,64	0,60	2,74	2,66	2,75	12,55	12,17	95	3,66	A	A+	4,09	6,46	2208	1,54
	1,5+3,5+4,2	1,63	3,80	4,57	---	---	3,26	10,00	10,78	0,65	2,72	2,87	2,97	12,45	13,14	95	3,69	A	A+	4,10	6,46	2201	1,54
	1,5+3,5+5,0	1,50	3,50	5,00	---	---	3,49	10,00	10,98	0,66	2,61	2,82	3,01	11,95	12,91	95	3,84	A	A+	4,16	6,46	2169	1,52
	1,5+3,5+6,0	1,36	3,18	5,45	---	---	3,77	10,00	11,15	0,67	2,56	2,80	3,05	11,72	12,81	95	3,92	A	A+	4,20	6,46	2154	1,51
	1,5+3,5+7,1	1,24	2,89	5,87	---	---	4,09	10,00	11,18	0,73	2,51	2,79	3,36	11,49	12,77	95	4,00	A	A+	4,23	6,46	2138	1,49
	1,5+4,2+4,2	1,52	4,24	4,24	---	---	3,46	10,00	10,90	0,68	2,69	2,92	3,10	12,32	13,36	95	3,72	A	A+	4,12	6,46	2194	1,53
	1,5+4,2+5,0	1,40	3,93	4,67	---	---	3,69	10,00	11,03	0,71	2,59	2,82	3,23	11,86	12,91	95	3,87	A	A+	4,18	6,46	2162	1,52
	1,5+4,2+6,0	1,28	3,59	5,13	---	---	3,98	10,00	11,27	0,71	2,54	2,80	3,27	11,63	12,81	95	3,95	A	A+	4,21	6,46	2147	1,5
	1,5+4,2+7,1	1,17	3,28	5,55	---	---	4,29	10,00	11,30	0,76	2,49	2,78	3,48	11,40	12,72	95	4,03	A	A+	4,24	6,46	2132	1,48
	1,5+5,0+5,0	1,30	4,35	4,35	---	---	3,92	10,00	11,17	0,71	2,50	2,83	3,23	11,45	12,95	95	4,00	A	A+	4,19	6,46	2156	1,52
	1,5+5,0+6,0	1,20	4,00	4,80	---	---	4,21	10,00	11,41	0,71	2,46	2,75	3,27	11,26	12,59	95	4,08	A	A+	4,22	6,46	2140	1,5
	1,5+5,0+7,1	1,10	3,68	5,22	---	---	4,53	10,00	11,44	0,79	2,41	2,73	3,61	11,03	12,49	95	4,16	A	A+	4,25	6,46	2125	1,48
	1,5+6,0+6,0	1,11	4,44	4,44	---	---	4,50	10,00	11,65	0,72	2,42	2,67	3,31	11,08	12,22	95	4,14	A	A+	4,24	6,46	2133	1,49
	1,5+6,0+7,1	1,32	3,97	4,70	---	---	4,81	10,00	11,68	0,79	2,40	2,66	3,61	10,99	12,17	95	4,18	A	A+	4,26	6,46	2119	1,48

Таблиці сполучень

Нагрівання

Зовнішній блок	Внутрішній блок	Холодопродуктивність (кВт)					Повна продуктивність (кВт)			Споживана потужність (кВт)			Повний струм (А)			Коефіцієнт потужності (%)	COP	КПК енергоефективності	Сезонна ефективність				
		Приміщення A	Приміщення B	Приміщення B	Приміщення C	Приміщення D	Мін.	Ном.	Макс.	Мін.	Ном.	Макс.	Мін.	Ном.	Макс.				клас	SCOP	Pdesign	AEC– енергоспоживання за рік	Потужність резервного нагрівача при -10°C
5MXM90N2V1B	2,0+2,0+2,0	2,50	2,50	2,50	---	---	2,33	7,50	10,49	0,50	1,77	2,50	2,28	8,11	11,44	95	4,24	A	A+	4,03	4,80	1665	0,81
	2,0+2,0+2,5	2,46	2,46	3,08	---	---	2,48	8,00	10,57	0,52	1,92	2,54	2,37	8,79	11,62	95	4,18	A	A+	4,04	4,80	1660	0,8
	2,0+2,0+3,5	2,40	2,40	4,20	---	---	2,77	9,00	10,68	0,56	2,27	2,66	2,58	10,39	12,17	95	3,98	A	A+	4,06	5,60	1931	1,15
	2,0+2,0+4,2	2,29	2,29	4,81	---	---	2,97	9,40	10,68	0,60	2,47	2,66	2,75	11,31	12,17	95	3,81	A	A+	4,07	5,60	1925	1,14
	2,0+2,0+5,0	2,22	2,22	5,56	---	---	3,20	10,00	10,90	0,61	2,76	2,82	2,80	12,64	12,91	95	3,63	A	A+	4,16	6,46	2174	1,52
	2,0+2,0+6,0	2,00	2,00	6,00	---	---	3,49	10,00	11,14	0,62	2,72	2,80	2,84	12,45	12,81	95	3,68	A	A+	4,19	6,46	2158	1,5
	2,0+2,0+7,1	1,80	1,80	6,40	---	---	3,80	10,00	11,18	0,66	2,67	2,79	3,01	12,22	12,77	95	3,75	A	A+	4,22	6,46	2142	1,48
	2,0+2,5+2,5	2,43	3,04	3,04	---	---	2,62	8,50	10,59	0,54	2,15	2,63	2,45	9,84	12,04	95	3,97	A	A+	4,07	5,00	1716	0,89
	2,0+2,5+3,5	2,33	2,91	4,07	---	---	2,92	9,30	10,68	0,58	2,45	2,66	2,67	11,22	12,17	95	3,80	A	A+	4,09	5,60	1913	1,14
	2,0+2,5+4,2	2,30	2,87	4,83	---	---	3,12	10,00	10,77	0,63	2,77	2,87	2,88	12,68	13,14	95	3,62	A	A+	4,11	5,60	1908	1,14
	2,0+2,5+5,0	2,11	2,63	5,26	---	---	3,35	10,00	11,11	0,63	2,73	2,82	2,88	12,50	12,91	95	3,67	A	A+	4,19	6,46	2154	1,51
	2,0+2,5+6,0	1,90	2,38	5,71	---	---	3,63	10,00	11,14	0,64	2,68	2,80	2,93	12,27	12,81	95	3,74	A	A+	4,22	6,46	2139	1,49
	2,0+2,5+7,1	1,72	2,16	6,12	---	---	3,95	10,00	11,18	0,69	2,66	2,79	3,14	12,18	12,77	95	3,77	A	A+	4,25	6,46	2124	1,48
	2,0+3,5+3,5	2,22	3,89	3,89	---	---	3,20	10,00	10,77	0,65	2,76	2,87	2,97	12,64	13,14	95	3,63	A	A+	4,25	6,46	2126	1,52
	2,0+3,5+4,2	2,06	3,61	4,33	---	---	3,41	10,00	10,97	0,68	2,75	2,97	3,10	12,59	13,59	95	3,64	A	A+	4,26	6,46	2120	1,52
	2,0+3,5+5,0	1,90	3,33	4,76	---	---	3,63	10,00	11,34	0,68	2,73	3,04	3,10	12,50	13,91	95	3,67	A	A+	4,32	6,46	2090	1,51
	2,0+3,5+6,0	1,74	3,04	5,22	---	---	3,92	10,00	11,34	0,69	2,68	2,80	3,14	12,27	12,81	95	3,74	A	A+	4,35	6,46	2076	1,49
	2,0+3,5+7,1	1,59	2,78	5,63	---	---	4,23	10,00	11,35	0,76	2,72	2,79	3,48	12,45	12,77	95	3,69	A	A+	4,38	6,46	2062	1,47
	2,0+4,2+4,2	1,92	4,04	4,04	---	---	3,60	10,00	10,98	0,70	2,73	2,97	3,18	12,50	13,59	95	3,67	A	A+	4,28	6,46	2113	1,52
	2,0+4,2+5,0	1,79	3,75	4,46	---	---	3,84	10,00	11,35	0,72	2,71	3,04	3,31	12,41	13,91	95	3,70	A	A+	4,34	6,46	2084	1,51
	2,0+4,2+6,0	1,64	3,44	4,92	---	---	4,12	10,00	11,37	0,73	2,60	2,80	3,36	11,90	12,81	95	3,85	A	A+	4,37	6,46	2069	1,49
	2,0+4,2+7,1	1,50	3,16	5,34	---	---	4,44	10,00	11,40	0,78	2,55	2,78	3,57	11,68	12,72	95	3,92	A	A+	4,40	6,46	2055	1,47
	2,0+5,0+5,0	1,67	4,17	4,17	---	---	4,07	10,00	11,06	0,75	2,59	2,83	3,44	11,86	12,95	95	3,87	A	A+	4,35	6,46	2077	1,5
	2,0+5,0+6,0	1,54	3,85	4,62	---	---	4,36	10,00	11,29	0,74	2,55	2,75	3,40	11,68	12,59	95	3,92	A	A+	4,38	6,46	2063	1,48
	2,0+5,0+7,1	1,42	3,55	5,04	---	---	4,67	10,00	11,33	0,81	2,53	2,73	3,70	11,58	12,49	95	3,95	A	A+	4,41	6,46	2049	1,46
	2,0+6,0+6,0	1,43	4,29	4,29	---	---	4,64	10,00	11,53	0,77	2,44	2,67	3,53	11,17	12,22	95	4,11	A	A+	4,39	6,46	2057	1,48
	2,0+6,0+7,1	1,32	3,97	4,70	---	---	4,96	10,00	11,56	0,82	2,39	2,66	3,74	10,94	12,17	95	4,20	A	A+	4,42	6,46	2043	1,46
	2,5+2,5+2,5	3,33	3,33	3,33	---	---	2,77	10,00	10,72	0,56	2,67	2,66	2,58	12,22	12,17	95	3,76	A	A+	4,09	5,00	1709	0,88
	2,5+2,5+3,5	2,94	2,94	4,12	---	---	3,06	10,00	10,92	0,63	2,63	2,74	2,88	12,04	12,54	95	3,81	A	A+	4,11	5,60	1906	1,13
	2,5+2,5+4,2	2,72	2,72	4,57	---	---	3,26	10,00	11,04	0,65	2,61	2,87	2,97	11,95	13,14	95	3,84	A	A+	4,12	5,60	1900	1,13
	2,5+2,5+5,0	2,50	2,50	5,00	---	---	3,49	10,00	11,33	0,66	2,51	3,04	3,01	11,49	13,91	95	4,00	A	A+	4,20	6,46	2152	1,5
	2,5+2,5+6,0	2,27	2,27	5,45	---	---	3,77	10,00	11,35	0,67	2,46	2,80	3,05	11,26	12,81	95	4,07	A	A+	4,23	6,46	2136	1,48
	2,5+2,5+7,1	2,07	2,07	5,87	---	---	4,09	10,00	11,37	0,73	2,41	2,79	3,36	11,03	12,77	95	4,15	A	A+	4,26	6,46	2121	1,46
	2,5+3,5+3,5	2,63	3,68	3,68	---	---	3,35	10,00	11,19	0,68	2,57	3,08	3,10	11,77	14,10	95	3,90	A	A+	4,15	6,46	2176	1,51
	2,5+3,5+4,2	2,45	3,43	4,12	---	---	3,55	10,00	11,20	0,70	2,55	3,08	3,18	11,68	14,10	95	3,93	A	A+	4,16	6,46	2170	1,51
	2,5+3,5+5,0	2,27	3,18	4,55	---	---	3,77	10,00	11,34	0,71	2,45	3,04	3,23	11,22	13,91	95	4,09	A	A+	4,22	6,46	2139	1,49
	2,5+3,5+6,0	2,08	2,92	5,00	---	---	4,07	10,00	11,35	0,71	2,40	2,80	3,27	10,99	12,81	95	4,17	A	A+	4,25	6,46	2124	1,48
	2,5+3,5+7,1	1,91	2,67	5,42	---	---	4,39	10,00	11,40	0,78	2,36	2,79	3,57	10,81	12,77	95	4,25	A	A+	4,28	6,46	2110	1,46
	2,5+4,2+4,2	2,29	3,85	3,85	---	---	3,75	10,00	11,20	0,72	2,53	3,08	3,31	11,58	14,10	95	3,96	A	A+	4,18	6,46	2163	1,5
	2,5+4,2+5,0	2,14	3,59	4,27	---	---	3,98	10,00	11,35	0,75	2,43	3,04	3,44	11,13	13,91	95	4,12	A	A+	4,24	6,46	2133	1,49
	2,5+4,2+6,0	1,97	3,31	4,72	---	---	4,26	10,00	11,37	0,76	2,39	2,80	3,48	10,94	12,81	95	4,20	A	A+	4,27	6,46	2118	1,47
	2,5+4,2+7,1	1,81	3,04	5,14	---	---	4,58	10,00	11,40	0,81	2,34	2,78	3,70	10,71	12,72	95	4,28	A	A+	4,30	6,46	2103	1,45
	2,5+5,0+5,0	2,00	4,00	4,00	---	---	4,21	10,00	11,06	0,78	2,41	2,83	3,57	11,03	12,95	95	4,15	A	A+	4,25	6,46	2126	1,49
	2,5+5,0+6,0	1,85	3,70	4,44	---	---	4,50	10,00	11,29	0,79	2,37	2,75	3,61	10,85	12,59	95	4,23	A	A+	4,28	6,46	2111	1,47
	2,5+5,0+7,1	1,71	3,42	4,86	---	---	4,81	10,00	11,33	0,84	2,33	2,73	3,83	10,67	12,49	95	4,31	A	A+	4,31	6,46	2097	1,45
	2,5+6,0+6,0	1,72	4,14	4,14	---	---	4,78	10,00	11,53	0,80	2,35	2,67	3,66	10,76	12,22	95	4,26	A	A+	4,29	6,46	2105	1,46
	2,5+6,0+7,1	1,60	3,85	4,55	---	---	5,10	10,00	11,56	0,85	2,31	2,66	3,87	10,58	12,17	95	4,34	A	A+	4,32	6,46	2091	1,45
	3,5+3,5+3,5	3,33	3,33	3,33	---	---	3,63	10,00	11,19	0,72	2,66	3,08	3,31	12,18	14,10	95	3,77	A	A+	4,28	6,46	2111	1,48
	3,5+3,5+4,2	3,13	3,13	3,75	---	---	3,84	10,00	11,20	0,75	2,63	3,08	3,44	12,04	14,10	95	3,80	A	A+	4,29	6,46	2105	1,48
	3,5+3,5+5,0	2,92	2,92	4,17	---	---	4,07	10,00	11,35	0,78	2,53	3,04	3,57	11,58	13,91	95	3,96	A	A+	4,35	6,46	2076	1,47
	3,5+3,5+6,0	2,69	2,69	4,62	---	---	4,36	10,00	11,38	0,79	2,48	2,80	3,61	11,36	12,81	95	4,04	A	A+	4,38	6,46	2062	1,45
	3,5+3,5+7,1	2,48	2,48	5,04	---	---	4,67	10,00	11,39	0,84	2,43	2,78	3,83	11,13	12,72	95	4,12	A	A+	4,41	6,46	2048	1,43
	3,5+4,2+4,2	2,94	3,53	3,53	---	---	4,04	10,00	11,21	0,80	2,61	3,07	3,66	11,95	14,05	95	3,84	A	A+	4,31	6,46	2098	1,48
	3,5+4,2+5,0	2,76	3,31	3,94	---	---	4,26	10,00	11,22	0,80	2,51	2,87	3,66	11,49	13,14	95	4,00	A	A+	4,37	6,46	2070	1,46
	3,5+4,2+6,0	2,55	3,07	4,38	---	---	4,55	10,00	11,25	0,82	2,46	2,79	3,74	11,26	12,77	95	4,07	A	A+	4,40	6,46	2055	1,45
	3,5+4,2+7,1	2,36	2,84	4,80	---	---	4,88	10,00	11,27	0,89	2,41	2,78	4,09	11,03	12,72	95	4,15	A	A+	4,43	6,46	2042	1,43
	3,5+5,0+5,0	2,59	3,70	3,70	---	---	4,50	10,00	11,07	0,84	2,49	2,82	3,83	11,40	12,91	95	4,03	A	A+	4,38	6,46	2063	1,46
	3,5+5,0+6,0	2,41	3,45	4,14	---	---	4,78	10,00	11,29	0,85	2,44	2,74	3,87	11,17	12,54	95	4,11	A	A+	4,41	6,46	2049	1,44
	3,5+5,0+7,1	2,24	3,21	4,55	---	---	5,10	10,00	11,34	0,89	2,39	2,73	4,09	10,94	12,49	95	4,19	A	A+	4,44	6,46	2036	1,42
	3,5+6,0+6,0	2,26	3,87	3,87	---	---	5,07	10,00	11,53	0,86	2,42	2,67	3,91	11,08	12,22	95	4,14	A	A+	4,42	6,46	2043	1,44
	4,2+4,2+4,2	3,33	3,33	3,33	---	---	4,23	10,00	11,22	0,83	2,59	3,07	3,79	11,86	14,05	95	3,87	A	A+	4,32	6,46	2091	1,47
	4,2+4,2+5,0	3,13	3,13	3,73	---	---	4,47	10,00	11,25	0,86	2,49	2,87	3,91	11,40	13,14	95	4,03	A	A+	4,38	6,46	2063	1,46
	4,2+4,2+6,0	2,92	2,92	4,17	---	---	4,75	10,00	11,27	0,86	2,44	2,79	3,96	11,17	12,77	95	4,11	A	A+	4,41	6,46	2049	1,44
	4,2+4,2+7,1	2,71	2,71	4,58	---	---	5,07	10,00	11,30	0,92	2,39	2,78	4,22	10,94	12,72	95	4,19	A	A+	4,44	6,46	2036	1,42
	4,2+5,0+5,0	2,96	3,52	3,52	---	---	4,70	10,00	11,07	0,86	2,47	2,82	3,91	11,31	12,91	95	4,06	A	A+	4,39	6,46	2057	1,46
	4,2+5,0+6,0	2,76	3,29	3,95	---	---	4,99	10,00	11,30	0,87	2,42	2,74	4,00	11,08	12,54	95	4,14	A	A+	4,42	6,46	2043	1,44
	5,0+5,0+5,0	3,33	3,33	3,33	---	---	4,93	10,00	11,20	0,89	2,45	2,78	4,09	11,22	12,72	95	4,09	A	A+	4,41	6,46	2051	1,45
	1,5+1,5+1,5+1,5	1,83	1,83	1,83	1,83	---	2,33	7,30	10,12	0,43	1,71	2,14	1,98	7,83	9,79	95	4,29	A	A+	4,01	6,46	2252	1,5
	1,5+1,5+1,5+2,0	1,85	1,85	1,85	2,46	---	2,48	8,00	10,30	0,45	1,93	2,24	2,06	8,84	10,25	95	4,15	A	A+	4,03	6,46	2242	1,49
	1,5+1,5+1,5+2,5	1,82	1,82	1,82	3,04	---	2,63	8,50	10,41	0,47	2,07	2,24	2,15	9,48	10,25	95	4,11	A	A+	4,05	6,46	2233	1,49
	1,5+1,5+1,5+3,5	1,74	1,74	1,74	4,07	---	2,92	9,30	10,60	0,51	2,32	2,53	2,32	10,62	11,58	95	4,02	A	A+	4,08	6,46	2214	1,48
	1,5+1,5+1,5+4,2	1,72	1,72	1,72	4,83	---	3,12	10,00	11,17	0,55	2,60	2,79	2,54	11,90	12,77	95	3,85	A	A+	4,08	6,46	2216	1,48
	1,5+1,5+1,5+5,0	1,58	1,58	1,58	5,26	---	3,35	10,00	11,29	0,55	2,50	2,74	2,54	11,45	12,54	95	4,01	A	A+	4,15	6,46	2179	1,47
	1,5+1,5+1,5+6,0	1,43	1,43	1,43	5,71	---	3,63	10,00	11,53	0,56	2,45	2,67	2,58	11,22	12,22	95	4,09	A	A+	4,18	6,46	2161	1,46
	1,5+1,5+1,5+7,1	1,29	1,29	1,29	6,12	---	3,95	10,00	11,56	0,62	2,40	2,65	2,84	10,99	12,13	95	4,18	A	A+	4,21	6,46	2145	1,46
	1,5+1,5+2,0+2,0	1,82	1,82	2,43	2,43	---	2,63	8,50	10,49	0,47	2,04	2,28	2,15	9,34	10,43	95	4,18	A	A+	4,13	6,46	2187	1,49
	1,5+1,5+2,0+2,5	1,80	1,80	2,40	3,00	---	2,77	9,00	10,59	0,49	2,19	2,54	2,24	10,03	11,62	95	4,12	A	A+	4,15	6,46	2178	1,49
	1,5+1,5+2,0+3,5	1,76	1,76	2,35	4,12	---	3,06	10,00	10,69	0,55	2,52	2,53	2,54	11,54	11,58	95	3,98	A	A+	4,18	6,46	2160	1,48
	1,5+1,5+2,0+4,2	1,63	1,63	2,17	4,57	---	3,26	10,00	11,17	0,57	2,50	2,79	2,62	11,45	12,77	95	4,01	A	A+	4,18	6,46	2163	1,48

Таблиці сполучень

Нагрівання

Зовнішній блок	Внутрішній блок	Холодопродуктивність (кВт)					Повна продуктивність (кВт)			Споживана потужність (кВт)			Повний струм (А)			Коефіцієнт потужності (%)	COP	КПК енергоефективності	Сезонна ефективність				
		Приміщення A	Приміщення B	Приміщення B	Приміщення C	Приміщення D	Мін.	Ном.	Макс.	Мін.	Ном.	Макс.	Мін.	Ном.	Макс.				клас	SCOP	Pdesign	АЕС – енергоспоживання за рік	Потужність резервного нагрівача при -10°C
	1,5+1,5+2,0+5,0	1,50	1,50	2,00	5,00	---	3,49	10,00	11,29	0,60	2,40	2,74	2,75	10,99	12,54	95	4,18	A	A+	4,25	6,46	2128	1,46
	1,5+1,5+2,0+6,0	1,36	1,36	1,82	5,45	---	3,77	10,00	11,53	0,58	2,35	2,67	2,67	10,76	12,22	95	4,26	A	A+	4,28	6,46	2112	1,46
	1,5+1,5+2,0+7,1	1,24	1,24	1,65	5,87	---	4,09	10,00	11,56	0,65	2,31	2,65	2,97	10,58	12,13	95	4,34	A	A+	4,31	6,46	2096	1,46
	1,5+1,5+2,5+2,5	1,88	1,88	3,13	3,13	---	2,92	10,00	10,59	0,54	2,54	2,54	2,45	11,63	11,62	95	3,95	A	A+	4,17	6,46	2168	1,48
	1,5+1,5+2,5+3,5	1,67	1,67	2,78	3,89	---	3,20	10,00	11,16	0,57	2,50	2,80	2,62	11,45	12,81	95	4,01	A	A+	4,18	6,46	2162	1,48
	1,5+1,5+2,5+4,2	1,55	1,55	2,58	4,33	---	3,41	10,00	11,17	0,59	2,48	2,79	2,71	11,36	12,77	95	4,05	A	A+	4,19	6,46	2154	1,47
	1,5+1,5+2,5+5,0	1,43	1,43	2,38	4,76	---	3,63	10,00	11,29	0,62	2,38	2,74	2,84	10,90	12,54	95	4,21	A	A+	4,26	6,46	2120	1,46
	1,5+1,5+2,5+6,0	1,30	1,30	2,17	5,22	---	3,92	10,00	11,53	0,63	2,34	2,67	2,88	10,71	12,22	95	4,29	A	A+	4,30	6,46	2104	1,46
	1,5+1,5+2,5+7,1	1,19	1,19	1,98	5,63	---	4,23	10,00	11,56	0,67	2,29	2,65	3,05	10,49	12,13	95	4,37	A	A+	4,33	6,46	2088	1,45
	1,5+1,5+3,5+3,5	1,50	1,50	3,50	3,50	---	3,49	10,00	11,17	0,62	2,48	2,79	2,84	11,36	12,77	95	4,05	A	A+	4,20	6,46	2154	1,47
	1,5+1,5+3,5+4,2	1,40	1,40	3,27	3,93	---	3,69	10,00	11,17	0,64	2,46	2,79	2,93	11,26	12,77	95	4,08	A	A+	4,21	6,46	2146	1,47
	1,5+1,5+3,5+5,0	1,30	1,30	3,04	4,35	---	3,92	10,00	11,30	0,67	2,36	2,74	3,05	10,81	12,54	95	4,24	A	A+	4,28	6,46	2112	1,46
	1,5+1,5+3,5+6,0	1,20	1,20	2,80	4,80	---	4,21	10,00	11,54	0,68	2,32	2,66	3,10	10,62	12,17	95	4,32	A	A+	4,31	6,46	2096	1,45
	1,5+1,5+3,5+7,1	1,10	1,10	2,57	5,22	---	4,53	10,00	11,58	0,74	2,28	2,65	3,40	10,44	12,13	95	4,40	A	A+	4,34	6,46	2080	1,45
	1,5+1,5+4,2+4,2	1,32	1,32	3,68	3,68	---	3,90	10,00	11,18	0,69	2,44	2,79	3,14	11,17	12,77	95	4,11	A	A+	4,23	6,46	2137	1,46
	1,5+1,5+4,2+5,0	1,23	1,23	3,44	4,10	---	4,12	10,00	11,32	0,71	2,34	2,74	3,27	10,71	12,54	95	4,27	A	A+	4,30	6,46	2103	1,45
	1,5+1,5+4,2+6,0	1,14	1,14	3,18	4,55	---	4,41	10,00	11,55	0,72	2,30	2,66	3,31	10,53	12,17	95	4,36	A	A+	4,33	6,46	2088	1,45
	1,5+1,5+4,2+7,1	1,05	1,05	2,94	4,97	---	4,72	10,00	11,59	0,76	2,26	2,65	3,48	10,35	12,13	95	4,44	A	A+	4,36	6,46	2072	1,45
	1,5+1,5+5,0+5,0	1,15	1,15	3,85	3,85	---	4,36	10,00	11,45	0,71	2,33	2,70	3,27	10,67	12,36	95	4,31	A	A+	4,31	6,46	2095	1,45
	1,5+1,5+5,0+6,0	1,07	1,07	3,57	4,29	---	4,64	10,00	11,68	0,72	2,28	2,67	3,31	10,44	12,22	95	4,39	A	A+	4,34	6,46	2080	1,45
	1,5+1,5+5,0+7,1	0,99	0,99	3,31	4,70	---	4,96	10,00	11,72	0,79	2,24	2,65	3,61	10,26	12,13	95	4,47	A	A+	4,38	6,46	2065	1,44
	1,5+1,5+6,0+6,0	1,00	1,00	4,00	4,00	---	4,93	10,00	11,92	0,75	2,27	2,59	3,44	10,39	11,85	95	4,42	A	A+	4,36	6,46	2072	1,44
	1,5+2,0+2,0+2,0	1,90	2,53	2,53	2,53	---	2,77	9,50	10,68	0,49	2,31	2,54	2,24	10,58	11,62	95	4,11	A	A+	4,15	6,46	2176	1,48
	1,5+2,0+2,0+2,5	1,88	2,50	2,50	3,13	---	2,92	10,00	10,77	0,54	2,42	2,54	2,45	11,08	11,62	95	4,15	A	A+	4,17	6,46	2167	1,48
	1,5+2,0+2,0+3,5	1,67	2,22	2,22	3,89	---	3,20	10,00	11,16	0,57	2,40	2,80	2,62	10,99	12,81	95	4,18	A	A+	4,18	6,46	2161	1,47
	1,5+2,0+2,0+4,2	1,55	2,06	2,06	4,33	---	3,41	10,00	11,17	0,59	2,38	2,79	2,71	10,90	12,77	95	4,21	A	A+	4,20	6,46	2153	1,47
	1,5+2,0+2,0+5,0	1,43	1,90	1,90	4,76	---	3,63	10,00	11,29	0,62	2,35	2,74	2,84	10,76	12,54	95	4,26	A	A+	4,26	6,46	2119	1,46
	1,5+2,0+2,0+6,0	1,30	1,74	1,74	5,22	---	3,92	10,00	11,53	0,63	2,31	2,67	2,88	10,58	12,22	95	4,34	A	A+	4,30	6,46	2103	1,45
	1,5+2,0+2,0+7,1	1,19	1,59	1,59	5,63	---	4,23	10,00	11,56	0,67	2,29	2,65	3,05	10,49	12,13	95	4,38	A	A+	4,33	6,46	2087	1,45
	1,5+2,0+2,5+2,5	1,76	2,35	2,94	2,94	---	3,06	10,00	10,77	0,55	2,51	2,54	2,54	11,49	11,62	95	3,99	A	A+	4,19	6,46	2158	1,48
	1,5+2,0+2,5+3,5	1,58	2,11	2,63	3,68	---	3,35	10,00	11,16	0,59	2,47	2,80	2,71	11,31	12,81	95	4,05	A	A+	4,20	6,46	2153	1,47
	1,5+2,0+2,5+4,2	1,47	1,96	2,45	4,12	---	3,55	10,00	11,17	0,62	2,45	2,79	2,84	11,22	12,77	95	4,09	A	A+	4,21	6,46	2145	1,46
	1,5+2,0+2,5+5,0	1,36	1,82	2,27	4,55	---	3,77	10,00	11,29	0,64	2,36	2,74	2,93	10,81	12,54	95	4,25	A	A+	4,28	6,46	2111	1,45
	1,5+2,0+2,5+6,0	1,25	1,67	2,08	5,00	---	4,07	10,00	11,53	0,65	2,31	2,67	2,97	10,58	12,22	95	4,33	A	A+	4,31	6,46	2095	1,45
	1,5+2,0+2,5+7,1	1,15	1,53	1,91	5,42	---	4,39	10,00	11,56	0,70	2,27	2,65	3,18	10,39	12,13	95	4,41	A	A+	4,35	6,46	2079	1,45
	1,5+2,0+3,5+3,5	1,43	1,90	3,33	3,33	---	3,63	10,00	11,17	0,64	2,45	2,79	2,93	11,22	12,77	95	4,09	A	A+	4,21	6,46	2144	1,46
	1,5+2,0+3,5+4,2	1,34	1,79	3,13	3,75	---	3,84	10,00	11,17	0,69	2,43	2,79	3,14	11,13	12,77	95	4,12	A	A+	4,23	6,46	2136	1,46
	1,5+2,0+3,5+5,0	1,25	1,67	2,92	4,17	---	4,07	10,00	11,30	0,69	2,34	2,74	3,14	10,71	12,54	95	4,28	A	A+	4,30	6,46	2102	1,45
	1,5+2,0+3,5+6,0	1,15	1,54	2,69	4,62	---	4,36	10,00	11,54	0,70	2,30	2,66	3,18	10,53	12,17	95	4,36	A	A+	4,33	6,46	2087	1,45
5MXM90N2V1B	1,5+2,0+3,5+7,1	1,06	1,42	2,48	5,04	---	4,67	10,00	11,58	0,76	2,25	2,65	3,48	10,30	12,13	95	4,45	A	A+	4,36	6,46	2071	1,44
	1,5+2,0+4,2+4,2	1,26	1,68	3,53	3,53	---	4,04	10,00	11,18	0,71	2,41	2,79	3,23	11,03	12,77	95	4,15	A	A+	4,25	6,46	2128	1,46
	1,5+2,0+4,2+5,0	1,18	1,57	3,31	3,94	---	4,26	10,00	11,32	0,73	2,32	2,74	3,36	10,62	12,54	95	4,31	A	A+	4,31	6,46	2094	1,45
	1,5+2,0+4,2+6,0	1,09	1,46	3,07	4,38	---	4,55	10,00	11,55	0,74	2,28	2,66	3,40	10,44	12,17	95	4,40	A	A+	4,35	6,46	2079	1,44
	1,5+2,0+4,2+7,1	1,01	1,35	2,84	4,80	---	4,88	10,00	11,59	0,79	2,24	2,65	3,61	10,26	12,13	95	4,48	A	A+	4,38	6,46	2064	1,44
	1,5+2,0+5,0+5,0	1,11	1,48	3,70	3,70	---	4,50	10,00	11,45	0,74	2,31	2,70	3,40	10,58	12,36	95	4,35	A	A+	4,33	6,46	2086	1,44
	1,5+2,0+5,0+6,0	1,03	1,38	3,45	4,14	---	4,78	10,00	11,68	0,77	2,26	2,67	3,53	10,35	12,22	95	4,43	A	A+	4,36	6,46	2071	1,44
	1,5+2,0+5,0+7,1	0,96	1,28	3,21	4,55	---	5,10	10,00	11,72	0,82	2,22	2,65	3,74	10,17	12,13	95	4,51	A	A+	4,40	6,46	2056	1,43
	1,5+2,0+6,0+6,0	0,97	1,29	3,87	3,87	---	5,07	10,00	11,92	0,78	2,25	2,59	3,57	10,30	11,85	95	4,46	A	A+	4,38	6,46	2063	1,43
	1,5+2,5+2,5+2,5	1,67	2,78	2,78	2,78	---	3,20	10,00	11,15	0,57	2,49	2,80	2,62	11,40	12,81	95	4,02	A	A+	4,19	6,46	2158	1,46
	1,5+2,5+2,5+3,5	1,50	2,50	2,50	3,50	---	3,49	10,00	11,16	0,62	2,45	2,80	2,84	11,22	12,81	95	4,09	A	A+	4,22	6,46	2143	1,45
	1,5+2,5+2,5+4,2	1,40	2,34	2,34	3,93	---	3,69	10,00	11,17	0,64	2,43	2,79	2,93	11,13	12,77	95	4,12	A	A+	4,23	6,46	2135	1,45
	1,5+2,5+2,5+5,0	1,30	2,17	2,17	4,35	---	3,92	10,00	11,29	0,67	2,34	2,74	3,05	10,71	12,54	95	4,28	A	A+	4,30	6,46	2101	1,44
	1,5+2,5+2,5+6,0	1,20	2,00	2,00	4,80	---	4,21	10,00	11,53	0,68	2,30	2,67	3,10	10,53	12,22	95	4,36	A	A+	4,33	6,46	2085	1,43
	1,5+2,5+2,5+7,1	1,10	1,84	1,84	5,22	---	4,53	10,00	11,56	0,74	2,25	2,65	3,40	10,30	12,13	95	4,45	A	A+	4,36	6,46	2070	1,43
	1,5+2,5+3,5+3,5	1,36	2,27	3,18	3,18	---	3,77	10,00	11,17	0,67	2,43	2,79	3,05	11,13	12,77	95	4,12	A	A+	4,23	6,46	2134	1,45
	1,5+2,5+3,5+4,2	1,28	2,14	2,99	3,59	---	3,98	10,00	11,17	0,71	2,41	2,79	3,27	11,03	12,77	95	4,15	A	A+	4,25	6,46	2127	1,45
	1,5+2,5+3,5+5,0	1,20	2,00	2,80	4,00	---	4,21	10,00	11,30	0,71	2,32	2,74	3,27	10,62	12,54	95	4,31	A	A+	4,32	6,46	2093	1,43
	1,5+2,5+3,5+6,0	1,11	1,85	2,59	4,44	---	4,50	10,00	11,54	0,72	2,28	2,66	3,31	10,44	12,17	95	4,40	A	A+	4,35	6,46	2078	1,43
	1,5+2,5+3,5+7,1	1,03	1,71	2,40	4,86	---	4,81	10,00	11,58	0,79	2,24	2,65	3,61	10,26	12,13	95	4,48	A	A+	4,38	6,46	2062	1,43
	1,5+2,5+4,2+4,2	1,21	2,02	3,39	3,39	---	4,18	10,00	11,18	0,73	2,40	2,79	3,36	10,99	12,77	95	4,18	A	A+	4,27	6,46	2118	1,44
	1,5+2,5+4,2+5,0	1,14	1,89	3,18	3,79	---	4,41	10,00	11,32	0,76	2,31	2,74	3,48	10,58	12,54	95	4,35	A	A+	4,33	6,46	2085	1,43
	1,5+2,5+4,2+6,0	1,06	1,76	2,96	4,23	---	4,70	10,00	11,55	0,77	2,26	2,66	3,53	10,35	12,17	95	4,43	A	A+	4,37	6,46	2070	1,43
	1,5+2,5+4,2+7,1	0,98	1,63	2,75	4,64	---	5,02	10,00	11,59	0,85	2,22	2,65	3,87	10,17	12,13	95	4,51	A	A+	4,40	6,46	2055	1,42
	1,5+2,5+5,0+5,0	1,07	1,79	3,57	3,57	---	4,18	10,00	11,46	0,73	2,29	2,79	3,36	10,49	12,77	95	4,38	A	A+	4,35	6,46	2077	1,43
	1,5+2,5+5,0+6,0	1,00	1,67	3,33	4,00	---	4,41	10,00	11,48	0,76	2,25	2,74	3,48	10,30	12,54	95	4,46	A	A+	4,38	6,46	2062	1,42
	1,5+3,5+3,5+3,5	1,25	2,92	2,92	2,92	---	4,07	10,00	11,17	0,71	2,43	2,79	3,27	11,13	12,77	95	4,12	A	A+	4,24	6,46	2132	1,42
	1,5+3,5+3,5+4,2	1,18	2,76	2,76	3,31	---	4,26	10,00	11,18	0,76	2,41	2,79	3,48	11,03	12,77	95	4,15	A	A+	4,25	6,46	2124	1,41
	1,5+3,5+3,5+5,0	1,11	2,59	2,59	3,70	---	4,50	10,00	11,32	0,79	2,32	2,74	3,61	10,62	12,54	95	4,31	A	A+	4,32	6,46	2091	1,4
	1,5+3,5+3,5+6,0	1,03	2,41	2,41	4,14	---	4,78	10,00	11,55	0,80	2,28	2,66	3,66	10,44	12,17	95	4,40	A	A+	4,35	6,46	2075	1,4
	1,5+3,5+3,5+7,1	0,96	2,24	2,24	4,55	---	5,10	10,00	11,59	0,85	2,24	2,65	3,87	10,26	12,13	95	4,48	A	A+	4,39	6,46	2060	1,39
	1,5+3,5+4,2+4,2	1,12	2,61	3,13	3,13	---	4,47	10,00	11,19	0,78	2,40	2,78	3,57	10,99	12,72	95	4,18	A	A+	4,27	6,46	2116	1,41
	1,5+3,5+4,2+5,0	1,06	2,46	2,96	3,52	---	4,70	10,00	11,33	0,81	2,31	2,74	3,70	10,58	12,54	95	4,35	A	A+	4,34	6,46	2083	1,4
	1,5+3,5+4,2+6,0	0,99	2,30	2,76	3,95	---	4,99	10,00	11,56	0,82	2,26	2,66	3,74	10,35	12,17	95	4,43	A	A+	4,37	6,46	2067	1,39
	1,5+3,5+5,0+5,0	1,00	2,33	3,33	3,33	---	4,93	10,00	11,45	0,85	2,29	2,70	3,87	10,49	12,36	95	4,38	A	A+	4,36	6,46	2075	1,39
	1,5+4,2+4,2+4,2	1,06	2,98	2,98	2,98	---	4,67	10,00	11,20	0,84	2,38	2,78	3,83	10,90	12,72	95	4,22	A	A+	4,29	6,46	2107	1,4
	1,5+4,2+4,2+5,0	1,01	2,82	2,82	3,36	---	4,90	10,00	11,34	0,86	2,29	2,73	3,96	10,49	12,49	95	4,38	A	A+	4,36	6,46	2075	1,39
	2,0+2,0+2,0+2,0	2,50	2,50	2,50	2,50	---	2,92	10,00	10,86	0,54	2,53	2,54	2,45	11,58	11,62	95	3,96	A	A+	4,17	6,46	2166	1,48
	2,0+2,0+2,0+2,5	2,35	2,35	2,35	2,94	---	3,06	10,00	10,95	0,55	2,51	2,54	2,54	11,49	11,62	95	3,99	A	A+	4,19	6,46	2157	1,47
	2,0+2,0+2,0+3,5	2,11	2,11	2,11	3,68	---	3,35	10,00	11,16	0,59	2,47	2,80	2,71	11,31	12,81	95	4,05	A	A+	4,20	6,46	2152	1,46

Таблиці сполучень

Нагрівання

Зовнішній блок	Внутрішній блок	Холодопродуктивність (кВт)					Повна продуктивність (кВт)			Споживана потужність (кВт)			Повний струм (А)			Коефіцієнт потужності (%)	COP	ПДК енергоефективності	Сезонна ефективність				
		Приміщення A	Приміщення B	Приміщення B	Приміщення C	Приміщення D	Мін.	Ном.	Макс.	Мін.	Ном.	Макс.	Мін.	Ном.	Макс.				клас	SCOP	Pdesign	AEC – енергоспоживання за рік	Потужність резервного нагрівача при -10°C
5MXM90N2V1B	2,0+2,0+2,0+4,2	1,96	1,96	1,96	4,12	---	3,55	10,00	11,17	0,62	2,45	2,79	2,84	11,22	12,77	95	4,09	A	A+	4,21	6,46	2144	1,46
	2,0+2,0+2,0+5,0	1,82	1,82	1,82	4,55	---	3,77	10,00	11,29	0,64	2,36	2,75	2,93	10,81	12,59	95	4,25	A	A+	4,28	6,46	2110	1,45
	2,0+2,0+2,0+6,0	1,67	1,67	1,67	5,00	---	4,07	10,00	11,53	0,65	2,31	2,67	2,97	10,58	12,22	95	4,33	A	A+	4,32	6,46	2094	1,45
	2,0+2,0+2,0+7,1	1,53	1,53	1,53	5,42	---	4,39	10,00	11,56	0,70	2,27	2,65	3,18	10,39	12,13	95	4,41	A	A+	4,35	6,46	2078	1,44
	2,0+2,0+2,5+2,5	2,22	2,22	2,78	2,78	---	3,20	10,00	11,15	0,57	2,49	2,80	2,62	11,40	12,81	95	4,02	A	A+	4,19	6,46	2159	1,47
	2,0+2,0+2,5+3,5	2,00	2,00	2,50	3,50	---	3,49	10,00	11,16	0,62	2,45	2,80	2,84	11,22	12,81	95	4,09	A	A+	4,22	6,46	2143	1,46
	2,0+2,0+2,5+4,2	1,87	1,87	2,34	3,93	---	3,69	10,00	11,17	0,64	2,43	2,79	2,93	11,13	12,77	95	4,12	A	A+	4,23	6,46	2135	1,46
	2,0+2,0+2,5+5,0	1,74	1,74	2,17	4,35	---	3,92	10,00	11,29	0,67	2,34	2,75	3,05	10,71	12,59	95	4,28	A	A+	4,30	6,46	2102	1,45
	2,0+2,0+2,5+6,0	1,60	1,60	2,00	4,80	---	4,21	10,00	11,53	0,68	2,30	2,67	3,10	10,53	12,22	95	4,36	A	A+	4,33	6,46	2086	1,44
	2,0+2,0+2,5+7,1	1,47	1,47	1,84	5,22	---	4,53	10,00	11,56	0,74	2,25	2,65	3,40	10,30	12,13	95	4,45	A	A+	4,36	6,46	2070	1,44
	2,0+2,0+3,5+3,5	1,82	1,82	3,18	3,18	---	3,77	10,00	11,17	0,67	2,43	2,79	3,05	11,13	12,77	95	4,12	A	A+	4,23	6,46	2135	1,46
	2,0+2,0+3,5+4,2	1,71	1,71	2,99	3,59	---	3,98	10,00	11,17	0,71	2,41	2,79	3,27	11,03	12,77	95	4,15	A	A+	4,25	6,46	2127	1,45
	2,0+2,0+3,5+5,0	1,60	1,60	2,80	4,00	---	4,21	10,00	11,30	0,71	2,32	2,74	3,27	10,62	12,54	95	4,31	A	A+	4,32	6,46	2093	1,44
	2,0+2,0+3,5+6,0	1,48	1,48	2,59	4,44	---	4,50	10,00	11,54	0,72	2,28	2,66	3,31	10,44	12,17	95	4,40	A	A+	4,35	6,46	2078	1,44
	2,0+2,0+3,5+7,1	1,37	1,37	2,40	4,86	---	4,81	10,00	11,58	0,79	2,24	2,65	3,61	10,26	12,13	95	4,48	A	A+	4,38	6,46	2063	1,43
	2,0+2,0+4,2+4,2	1,61	1,61	3,39	3,39	---	4,18	10,00	11,18	0,73	2,40	2,79	3,36	10,99	12,77	95	4,18	A	A+	4,26	6,46	2119	1,45
	2,0+2,0+4,2+5,0	1,52	1,52	3,18	3,79	---	4,41	10,00	11,32	0,76	2,31	2,74	3,48	10,58	12,54	95	4,35	A	A+	4,33	6,46	2085	1,44
	2,0+2,0+4,2+6,0	1,41	1,41	2,96	4,23	---	4,70	10,00	11,55	0,77	2,26	2,66	3,53	10,35	12,17	95	4,43	A	A+	4,37	6,46	2070	1,43
	2,0+2,0+4,2+7,1	1,31	1,31	2,75	4,64	---	5,02	10,00	11,59	0,85	2,22	2,65	3,87	10,17	12,13	95	4,51	A	A+	4,40	6,46	2055	1,43
	2,0+2,0+5,0+5,0	1,43	1,43	3,57	3,57	---	4,64	10,00	11,45	0,79	2,29	2,70	3,61	10,49	12,36	95	4,38	A	A+	4,35	6,46	2077	1,43
	2,0+2,0+5,0+6,0	1,33	1,33	3,33	4,00	---	4,93	10,00	11,68	0,80	2,25	2,67	3,66	10,30	12,22	95	4,46	A	A+	4,38	6,46	2062	1,43
	2,0+2,5+2,5+2,5	2,11	2,63	2,63	2,63	---	3,35	10,00	11,15	0,60	2,47	2,80	2,75	11,31	12,81	95	4,05	A	A+	4,20	6,46	2149	1,45
	2,0+2,5+2,5+3,5	1,90	2,38	2,38	3,33	---	3,63	10,00	11,16	0,64	2,43	2,80	2,93	11,13	12,81	95	4,12	A	A+	4,23	6,46	2134	1,45
	2,0+2,5+2,5+4,2	1,79	2,23	2,23	3,75	---	3,84	10,00	11,17	0,69	2,41	2,79	3,14	11,03	12,77	95	4,15	A	A+	4,25	6,46	2126	1,44
	2,0+2,5+2,5+5,0	1,67	2,08	2,08	4,17	---	4,07	10,00	11,29	0,69	2,32	2,75	3,14	10,62	12,59	95	4,31	A	A+	4,32	6,46	2093	1,43
	2,0+2,5+2,5+6,0	1,54	1,92	1,92	4,62	---	4,36	10,00	11,53	0,70	2,28	2,67	3,18	10,44	12,22	95	4,40	A	A+	4,35	6,46	2077	1,43
	2,0+2,5+2,5+7,1	1,42	1,77	1,77	5,04	---	4,67	10,00	11,56	0,77	2,24	2,65	3,53	10,26	12,13	95	4,48	A	A+	4,38	6,46	2062	1,42
	2,0+2,5+3,5+3,5	1,74	2,17	3,04	3,04	---	3,92	10,00	11,17	0,69	2,41	2,79	3,14	11,03	12,77	95	4,15	A	A+	4,25	6,46	2126	1,44
	2,0+2,5+3,5+4,2	1,64	2,05	2,87	3,44	---	4,12	10,00	11,17	0,73	2,40	2,79	3,36	10,99	12,77	95	4,18	A	A+	4,27	6,46	2118	1,44
	2,0+2,5+3,5+5,0	1,54	1,92	2,69	3,85	---	4,36	10,00	11,30	0,73	2,31	2,74	3,36	10,58	12,54	95	4,35	A	A+	4,33	6,46	2085	1,43
	2,0+2,5+3,5+6,0	1,43	1,79	2,50	4,29	---	4,64	10,00	11,54	0,77	2,26	2,66	3,53	10,35	12,17	95	4,43	A	A+	4,37	6,46	2070	1,42
	2,0+2,5+3,5+7,1	1,32	1,66	2,32	4,70	---	4,96	10,00	11,58	0,82	2,22	2,65	3,74	10,17	12,13	95	4,51	A	A+	4,40	6,46	2055	1,42
	2,0+2,5+4,2+4,2	1,55	1,94	3,26	3,26	---	4,32	10,00	11,18	0,76	2,38	2,79	3,48	10,90	12,77	95	4,22	A	A+	4,28	6,46	2110	1,43
	2,0+2,5+4,2+5,0	1,46	1,82	3,07	3,65	---	4,55	10,00	11,32	0,79	2,29	2,74	3,61	10,49	12,54	95	4,38	A	A+	4,35	6,46	2077	1,42
	2,0+2,5+4,2+6,0	1,36	1,70	2,86	4,08	---	4,85	10,00	11,55	0,80	2,25	2,66	3,66	10,30	12,17	95	4,46	A	A+	4,38	6,46	2062	1,42
	2,0+2,5+5,0+5,0	1,38	1,72	3,45	3,45	---	4,78	10,00	11,45	0,82	2,27	2,70	3,74	10,39	12,36	95	4,41	A	A+	4,37	6,46	2069	1,42
	2,0+2,5+5,0+6,0	1,29	1,61	3,23	3,87	---	5,07	10,00	11,68	0,83	2,23	2,67	3,79	10,21	12,22	95	4,49	A	A+	4,40	6,46	2054	1,42
	2,0+3,5+3,5+3,5	1,60	2,80	2,80	2,80	---	4,21	10,00	11,17	0,73	2,41	2,79	3,36	11,03	12,77	95	4,15	A	A+	4,26	6,46	2123	1,41
	2,0+3,5+3,5+4,2	1,52	2,65	2,65	3,18	---	4,41	10,00	11,18	0,79	2,40	2,79	3,61	10,99	12,77	95	4,18	A	A+	4,27	6,46	2115	1,4
	2,0+3,5+3,5+5,0	1,43	2,50	2,50	3,57	---	4,64	10,00	11,32	0,82	2,31	2,74	3,74	10,58	12,54	95	4,35	A	A+	4,34	6,46	2082	1,39
	2,0+3,5+3,5+6,0	1,33	2,33	2,33	4,00	---	4,93	10,00	11,55	0,82	2,26	2,66	3,74	10,35	12,17	95	4,43	A	A+	4,37	6,46	2067	1,39
	2,0+3,5+4,2+4,2	1,44	2,52	3,02	3,02	---	4,61	10,00	11,19	0,84	2,38	2,78	3,83	10,90	12,72	95	4,22	A	A+	4,29	6,46	2107	1,4
	2,0+3,5+4,2+5,0	1,36	2,38	2,86	3,40	---	4,85	10,00	11,33	0,84	2,29	2,74	3,83	10,49	12,54	95	4,38	A	A+	4,36	6,46	2075	1,39
	2,0+3,5+5,0+5,0	1,29	2,26	3,23	3,23	---	5,07	10,00	11,45	0,86	2,29	2,70	3,96	10,49	12,36	95	4,38	A	A+	4,36	6,46	2075	1,39
	2,0+4,2+4,2+4,2	1,37	2,88	2,88	2,88	---	4,81	10,00	11,20	0,86	2,36	2,78	3,96	10,81	12,72	95	4,25	A	A+	4,30	6,46	2099	1,4
	2,0+4,2+4,2+5,0	1,30	2,73	2,73	3,25	---	5,04	10,00	11,34	0,89	2,27	2,73	4,09	10,39	12,49	95	4,41	A	A+	4,37	6,46	2067	1,39
	2,5+2,5+2,5+2,5	2,50	2,50	2,50	2,50	---	3,49	10,00	11,15	0,62	2,45	2,80	2,84	11,22	12,81	95	4,09	A	A+	4,22	6,46	2141	1,45
	2,5+2,5+2,5+3,5	2,27	2,27	2,27	3,18	---	3,77	10,00	11,16	0,67	2,41	2,80	3,05	11,03	12,81	95	4,15	A	A+	4,25	6,46	2125	1,44
	2,5+2,5+2,5+4,2	2,14	2,14	2,14	3,59	---	3,98	10,00	11,17	0,71	2,40	2,79	3,27	10,99	12,77	95	4,18	A	A+	4,27	6,46	2118	1,43
	2,5+2,5+2,5+5,0	2,00	2,00	2,00	4,00	---	4,21	10,00	11,29	0,71	2,31	2,75	3,27	10,58	12,59	95	4,35	A	A+	4,33	6,46	2085	1,42
	2,5+2,5+2,5+6,0	1,85	1,85	1,85	4,44	---	4,50	10,00	11,53	0,72	2,26	2,67	3,31	10,35	12,22	95	4,43	A	A+	4,37	6,46	2069	1,42
	2,5+2,5+2,5+7,1	1,71	1,71	1,71	4,86	---	4,81	10,00	11,56	0,79	2,22	2,65	3,61	10,17	12,13	95	4,51	A	A+	4,40	6,46	2054	1,42
	2,5+2,5+3,5+3,5	2,08	2,08	2,92	2,92	---	4,07	10,00	11,17	0,71	2,40	2,79	3,27	10,99	12,77	95	4,18	A	A+	4,27	6,46	2117	1,43
	2,5+2,5+3,5+4,2	1,97	1,97	2,76	3,31	---	4,26	10,00	11,17	0,76	2,38	2,79	3,48	10,90	12,77	95	4,22	A	A+	4,28	6,46	2109	1,43
	2,5+2,5+3,5+5,0	1,85	1,85	2,59	3,70	---	4,50	10,00	11,30	0,79	2,29	2,74	3,61	10,49	12,54	95	4,38	A	A+	4,35	6,46	2077	1,42
	2,5+2,5+3,5+6,0	1,72	1,72	2,41	4,14	---	4,78	10,00	11,54	0,80	2,25	2,66	3,66	10,30	12,17	95	4,46	A	A+	4,38	6,46	2062	1,42
	2,5+2,5+3,5+7,1	1,60	1,60	2,24	4,55	---	5,10	10,00	11,58	0,85	2,21	2,65	3,87	10,12	12,13	95	4,54	A	A+	4,41	6,46	2047	1,41
	2,5+2,5+4,2+4,2	1,87	1,87	3,13	3,13	---	4,47	10,00	11,18	0,79	2,36	2,79	3,61	10,81	12,77	95	4,25	A	A+	4,30	6,46	2101	1,43
	2,5+2,5+4,2+5,0	1,76	1,76	2,96	3,52	---	4,70	10,00	11,32	0,82	2,27	2,74	3,74	10,39	12,54	95	4,41	A	A+	4,37	6,46	2069	1,42
	2,5+2,5+4,2+6,0	1,64	1,64	2,76	3,95	---	4,99	10,00	11,55	0,82	2,23	2,66	3,74	10,21	12,17	95	4,49	A	A+	4,40	6,46	2054	1,41
	2,5+2,5+5,0+5,0	1,67	1,67	3,33	3,33	---	4,93	10,00	11,45	0,85	2,25	2,70	3,87	10,30	12,36	95	4,45	A	A+	4,38	6,46	2061	1,41
	2,5+3,5+3,5+3,5	1,92	2,69	2,69	2,69	---	4,36	10,00	11,17	0,79	2,40	2,79	3,61	10,99	12,77	95	4,18	A	A+	4,27	6,46	2114	1,4
	2,5+3,5+3,5+4,2	1,82	2,55	2,55	3,07	---	4,55	10,00	11,18	0,81	2,38	2,79	3,70	10,90	12,77	95	4,22	A	A+	4,29	6,46	2107	1,4
	2,5+3,5+3,5+5,0	1,72	2,41	2,41	3,45	---	4,78	10,00	11,32	0,84	2,29	2,74	3,83	10,49	12,54	95	4,38	A	A+	4,36	6,46	2074	1,39
	2,5+3,5+3,5+6,0	1,61	2,26	2,26	3,87	---	5,07	10,00	11,55	0,85	2,25	2,66	3,87	10,30	12,17	95	4,46	A	A+	4,39	6,46	2059	1,38
	2,5+3,5+4,2+4,2	1,74	2,43	2,92	2,92	---	4,75	10,00	11,19	0,86	2,36	2,78	3,96	10,81	12,72	95	4,25	A	A+	4,31	6,46	2099	1,39
	2,5+3,5+4,2+5,0	1,64	2,30	2,76	3,29	---	4,99	10,00	11,33	0,86	2,27	2,74	3,96	10,39	12,54	95	4,41	A	A+	4,37	6,46	2066	1,38
	2,5+4,2+4,2+4,2	1,66	2,78	2,78	2,78	---	4,96	10,00	11,20	0,89	2,34	2,78	4,09	10,71	12,72	95	4,28	A	A+	4,32	6,46	2091	1,39
	3,5+3,5+3,5+3,5	2,50	2,50	2,50	2,50	---	4,64	10,00	11,18	0,84	2,33	2,79	3,83	10,67	12,77	95	4,30	A	A+	4,33	6,46	2085	1,4
	3,5+3,5+3,5+4,2	2,38	2,38	2,38	2,86	---	4,85	10,00	11,19	0,86	2,31	2,78	3,96	10,58	12,72	95	4,33	A	A+	4,35	6,46	2077	1,39
	3,5+3,5+3,5+5,0	2,26	2,26	2,26	3,23	---	5,07	10,00	11,33	0,89	2,23	2,74	4,09	10,21	12,54	95	4,49	A	A+	4,42	6,46	2046	1,38
	3,5+3,5+4,2+4,2	2,27	2,27	2,73	2,73	---	5,04	10,00	11,20	0,92	2,30	2,78	4,22	10,53	12,72	95	4,36	A	A+	4,37	6,46	2069	1,39
	1,5+1,5+1,5+1,5+1,5	2,00	2,00	2,00	2,00	2,00	2,77	10,00	10,90	0,42	2,14	2,47	1,94	9,80	11,30	95	4,68	A	A+	4,25	6,46	2127	1,25
	1,5+1,5+1,5+1,5+2,0	1,88	1,88	1,88	1,88	2,50	2,92	10,00	10,90	0,44	2,13	2,47	2,02	9,75	11,30	95	4,72	A	A+	4,26	6,46	2119	1,24
	1,5+1,5+1,5+1,5+2,5	1,76	1,76	1,76	1,76	2,94	3,06	10,00	10,90	0,48	2,11	2,47	2,19	9,66	11,30	95	4,75	A	A+	4,28	6,46	2111	1,24
	1,5+1,5+1,5+1,5+3,5	1,58	1,58	1,58	1,58	3,68	3,35	10,00	11,55	0,52	2,08	2,66	2,37	9,52	12,17	95	4,81	A	A+	4,31	6,46	2096	1,23
	1,5+1,5+1,5+1,5+4,2	1,47	1,47	1,47	1,47	4,12	3,55	10,00	11,55	0,55	2,07	2,66	2,54	9,48	12,17	95	4,84	A	A+	4,33	6,46	2088	1,23
	1,5+1,5+1,5+1,5+5,0	1,36	1,36	1,36	1,36	4,55	3,77	10,00	11,69	0,56	2,00	2,67	2,58	9,16	12,22	95	5,00	A	A+	4,40	6,46	2055	1,22

Таблиці сполучень

Зовнішній блок	Внутрішній блок	Холодопродуктивність (кВт)					Повна продуктивність (кВт)			Споживана потужність (кВт)			Повний струм (А)			Коефіцієнт потужності (%)	COP	ЕЕК енергоефективності	Сезонна ефективність				
		Приміщення A	Приміщення B	Приміщення B	Приміщення C	Приміщення D	Мін.	Ном.	Макс.	Мін.	Ном.	Макс.	Мін.	Ном.	Макс.				клас	SCOP	Pdesign	АЕ:– енергоспоживання за рік	Потужність резервного нагрівача при -10°C
	1,5+1,5+1,5+1,5+6,0	1,25	1,25	1,25	1,25	5,00	4,07	10,00	11,93	0,56	1,99	2,59	2,58	9,11	11,85	95	5,04	A	A+	4,42	6,46	2043	1,21
	1,5+1,5+1,5+1,5+7,1	1,15	1,15	1,15	1,15	5,42	4,39	10,00	11,96	0,62	1,96	2,57	2,84	8,98	11,76	95	5,12	A	A+	4,43	6,46	2039	1,21
	1,5+1,5+1,5+2,0+2,0	1,76	1,76	1,76	2,35	2,35	3,06	10,00	10,90	0,48	2,11	2,47	2,19	9,66	11,30	95	4,75	A	A+	4,28	6,46	2110	1,24
	1,5+1,5+1,5+2,0+2,5	1,67	1,67	1,67	2,22	2,78	3,20	10,00	11,54	0,50	2,10	2,66	2,28	9,62	12,17	95	4,78	A	A+	4,30	6,46	2102	1,24
	1,5+1,5+1,5+2,0+3,5	1,50	1,50	1,50	2,00	3,50	3,49	10,00	11,55	0,54	2,07	2,66	2,45	9,48	12,17	95	4,84	A	A+	4,33	6,46	2087	1,23
	1,5+1,5+1,5+2,0+4,2	1,40	1,40	1,40	1,87	3,93	3,69	10,00	11,55	0,58	2,06	2,66	2,67	9,43	12,17	95	4,88	A	A+	4,35	6,46	2079	1,22
	1,5+1,5+1,5+2,0+5,0	1,30	1,30	1,30	1,74	4,35	3,92	10,00	11,69	0,58	1,99	2,67	2,67	9,11	12,22	95	5,04	A	A+	4,42	6,46	2046	1,21
	1,5+1,5+1,5+2,0+6,0	1,20	1,20	1,20	1,60	4,80	4,21	10,00	11,93	0,61	1,96	2,59	2,80	8,98	11,85	95	5,12	A	A+	4,45	6,46	2031	1,21
	1,5+1,5+1,5+2,0+7,1	1,10	1,10	1,10	1,47	5,22	4,53	10,00	11,96	0,65	1,93	2,57	2,97	8,84	11,76	95	5,20	A	A+	4,48	6,46	2018	1,21
	1,5+1,5+1,5+2,5+2,5	1,58	1,58	1,58	2,63	2,63	3,35	10,00	11,54	0,52	2,08	2,66	2,37	9,52	12,17	95	4,81	A	A+	4,32	6,46	2094	1,23
	1,5+1,5+1,5+2,5+3,5	1,43	1,43	1,43	2,38	3,33	3,63	10,00	11,55	0,56	2,06	2,66	2,58	9,43	12,17	95	4,88	A	A+	4,35	6,46	2078	1,22
	1,5+1,5+1,5+2,5+4,2	1,34	1,34	1,34	2,23	3,75	3,84	10,00	11,55	0,60	2,04	2,66	2,75	9,34	12,17	95	4,91	A	A+	4,36	6,46	2071	1,22
	1,5+1,5+1,5+2,5+5,0	1,25	1,25	1,25	2,08	4,17	4,07	10,00	11,69	0,62	1,98	2,67	2,84	9,07	12,22	95	5,07	A	A+	4,43	6,46	2038	1,21
	1,5+1,5+1,5+2,5+6,0	1,15	1,15	1,15	1,92	4,62	4,36	10,00	11,93	0,63	1,95	2,59	2,88	8,93	11,85	95	5,15	A	A+	4,44	6,46	2034	1,21
	1,5+1,5+1,5+2,5+7,1	1,06	1,06	1,06	1,77	5,04	4,67	10,00	11,96	0,67	1,92	2,57	3,05	8,79	11,76	95	5,23	A	A+	4,47	6,46	2022	1,2
	1,5+1,5+1,5+3,5+3,5	1,30	1,30	1,30	3,04	3,04	3,92	10,00	11,55	0,62	2,04	2,66	2,84	9,34	12,17	95	4,91	A	A+	4,37	6,46	2070	1,22
	1,5+1,5+1,5+3,5+4,2	1,23	1,23	1,23	2,87	3,44	4,12	10,00	11,56	0,65	2,03	2,66	2,97	9,30	12,17	95	4,94	A	A+	4,38	6,46	2062	1,22
	1,5+1,5+1,5+3,5+5,0	1,15	1,15	1,15	2,69	3,85	4,36	10,00	11,70	0,67	1,97	2,66	3,05	9,02	12,17	95	5,10	A	A+	4,45	6,46	2030	1,21
	1,5+1,5+1,5+3,5+6,0	1,07	1,07	1,07	2,50	4,29	4,64	10,00	11,94	0,68	1,94	2,58	3,10	8,88	11,81	95	5,18	A	A+	4,46	6,46	2027	1,2
	1,5+1,5+1,5+3,5+7,1	0,99	0,99	0,99	2,32	4,70	4,96	10,00	11,97	0,74	1,91	2,57	3,40	8,75	11,76	95	5,26	A	A+	4,48	6,46	2015	1,2
	1,5+1,5+1,5+4,2+4,2	1,16	1,16	1,16	3,26	3,26	4,32	10,00	11,58	0,69	2,02	2,65	3,14	9,25	12,13	95	4,97	A	A+	4,40	6,46	2054	1,21
	1,5+1,5+1,5+4,2+5,0	1,09	1,09	1,09	3,07	3,65	4,55	10,00	11,71	0,71	1,97	2,66	3,27	9,02	12,17	95	5,08	A	A+	4,44	6,46	2037	1,2
	1,5+1,5+1,5+4,2+6,0	1,02	1,02	1,02	2,86	4,08	4,85	10,00	11,95	0,72	1,91	2,58	3,31	8,75	11,81	95	5,26	A	A+	4,49	6,46	2013	1,2
	1,5+1,5+1,5+5,0+5,0	1,03	1,03	1,03	3,45	3,45	4,78	10,00	11,84	0,71	1,90	2,61	3,27	8,70	11,95	95	5,28	A	A+	4,52	6,46	2000	1,2
	1,5+1,5+1,5+5,0+6,0	0,97	0,97	0,97	3,23	3,87	5,07	10,00	12,07	0,74	1,87	2,53	3,40	8,56	11,58	95	5,36	A	A+	4,55	6,46	1987	1,19
	1,5+1,5+2,0+2,0+2,0	1,67	1,67	2,22	2,22	2,22	3,20	10,00	11,54	0,50	2,10	2,66	2,28	9,62	12,17	95	4,78	A	A+	4,30	6,46	2103	1,24
	1,5+1,5+2,0+2,0+2,5	1,58	1,58	2,11	2,11	2,63	3,35	10,00	11,54	0,52	2,09	2,66	2,37	9,57	12,17	95	4,79	A	A+	4,31	6,46	2095	1,24
	1,5+1,5+2,0+2,0+3,5	1,43	1,43	1,90	1,90	3,33	3,63	10,00	11,55	0,56	2,09	2,66	2,58	9,57	12,17	95	4,81	A	A+	4,34	6,46	2080	1,23
	1,5+1,5+2,0+2,0+4,2	1,34	1,34	1,79	1,79	3,75	3,84	10,00	11,55	0,60	2,08	2,66	2,75	9,52	12,17	95	4,82	A	A+	4,36	6,46	2073	1,23
	1,5+1,5+2,0+2,0+5,0	1,25	1,25	1,67	1,67	4,17	4,07	10,00	11,69	0,62	2,07	2,67	2,84	9,48	12,22	95	4,84	A	A+	4,43	6,46	2040	1,22
	1,5+1,5+2,0+2,0+6,0	1,15	1,15	1,54	1,54	4,62	4,36	10,00	11,93	0,63	2,07	2,59	2,88	9,48	11,85	95	4,85	A	A+	4,44	6,46	2037	1,21
	1,5+1,5+2,0+2,0+7,1	1,06	1,06	1,42	1,42	5,04	4,67	10,00	11,96	0,67	2,06	2,57	3,05	9,43	11,76	95	4,86	A	A+	4,46	6,46	2025	1,21
	1,5+1,5+2,0+2,5+2,5	1,50	1,50	2,00	2,50	2,50	3,49	10,00	11,54	0,55	2,09	2,66	2,50	9,57	12,17	95	4,80	A	A+	4,33	6,46	2087	1,24
	1,5+1,5+2,0+2,5+3,5	1,36	1,36	1,82	2,27	3,18	3,77	10,00	11,55	0,58	2,08	2,66	2,67	9,52	12,17	95	4,82	A	A+	4,36	6,46	2072	1,23
	1,5+1,5+2,0+2,5+4,2	1,28	1,28	1,71	2,14	3,59	3,98	10,00	11,55	0,62	2,08	2,66	2,84	9,52	12,17	95	4,83	A	A+	4,38	6,46	2064	1,22
	1,5+1,5+2,0+2,5+5,0	1,20	1,20	1,60	2,00	4,00	4,21	10,00	11,69	0,65	2,07	2,67	2,97	9,48	12,22	95	4,85	A	A+	4,45	6,46	2032	1,21
	1,5+1,5+2,0+2,5+6,0	1,11	1,11	1,48	1,85	4,44	4,50	10,00	11,93	0,65	2,03	2,59	2,97	9,30	11,85	95	4,95	A	A+	4,47	6,46	2022	1,21
	1,5+1,5+2,0+2,5+7,1	1,03	1,03	1,37	1,71	4,86	4,81	10,00	11,96	0,71	2,02	2,57	3,27	9,25	11,76	95	4,95	A	A+	4,50	6,46	2010	1,21
	1,5+1,5+2,0+3,5+3,5	1,25	1,25	1,67	2,92	2,92	4,07	10,00	11,55	0,65	2,08	2,66	2,97	9,52	12,17	95	4,83	A	A+	4,38	6,46	2064	1,22
	1,5+1,5+2,0+3,5+4,2	1,18	1,18	1,57	2,76	3,31	4,26	10,00	11,56	0,67	2,07	2,66	3,05	9,48	12,17	95	4,84	A	A+	4,39	6,46	2056	1,22
5MXM90N2V1B	1,5+1,5+2,0+3,5+5,0	1,11	1,11	1,48	2,59	3,70	4,50	10,00	11,70	0,70	2,06	2,66	3,18	9,43	12,17	95	4,86	A	A+	4,46	6,46	2024	1,21
	1,5+1,5+2,0+3,5+6,0	1,03	1,03	1,38	2,41	4,14	4,78	10,00	11,94	0,70	2,02	2,58	3,18	9,25	11,81	95	4,95	A	A+	4,49	6,46	2015	1,21
	1,5+1,5+2,0+3,5+7,1	0,96	0,96	1,28	2,24	4,55	5,10	10,00	11,97	0,76	1,99	2,57	3,48	9,11	11,76	95	5,05	A	A+	4,53	6,46	1995	1,2
	1,5+1,5+2,0+4,2+4,2	1,12	1,12	1,49	3,13	3,13	4,47	10,00	11,58	0,71	2,07	2,65	3,27	9,48	12,13	95	4,84	A	A+	4,41	6,46	2048	1,22
	1,5+1,5+2,0+4,2+5,0	1,06	1,06	1,41	2,96	3,52	4,70	10,00	11,71	0,74	2,06	2,66	3,40	9,43	12,17	95	4,87	A	A+	4,45	6,46	2028	1,21
	1,5+1,5+2,0+4,2+6,0	0,99	0,99	1,32	2,76	3,95	4,99	10,00	11,95	0,74	2,05	2,58	3,40	9,39	11,81	95	4,88	A	A+	4,48	6,46	2016	1,2
	1,5+1,5+2,0+5,0+5,0	1,00	1,00	1,33	3,33	3,33	4,93	10,00	11,84	0,77	2,00	2,61	3,53	9,16	11,95	95	5,02	A	A++	4,60	6,46	1966	1,18
	1,5+1,5+2,5+2,5+2,5	1,43	1,43	2,38	2,38	2,38	3,63	10,00	11,54	0,56	2,08	2,66	2,58	9,52	12,17	95	4,82	A	A+	4,36	6,46	2071	1,23
	1,5+1,5+2,5+2,5+3,5	1,30	1,30	2,17	2,17	3,04	3,92	10,00	11,55	0,63	2,07	2,66	2,88	9,48	12,17	95	4,84	A	A+	4,39	6,46	2057	1,22
	1,5+1,5+2,5+2,5+4,2	1,23	1,23	2,05	2,05	3,44	4,12	10,00	11,55	0,65	2,07	2,66	2,97	9,48	12,17	95	4,84	A	A+	4,41	6,46	2049	1,22
	1,5+1,5+2,5+2,5+5,0	1,15	1,15	1,92	1,92	3,85	4,36	10,00	11,69	0,67	2,06	2,67	3,05	9,43	12,22	95	4,87	A	A+	4,45	6,46	2030	1,21
	1,5+1,5+2,5+2,5+6,0	1,07	1,07	1,79	1,79	4,29	4,64	10,00	11,93	0,68	2,05	2,59	3,10	9,39	11,85	95	4,88	A	A+	4,48	6,46	2018	1,2
	1,5+1,5+2,5+2,5+7,1	0,99	0,99	1,66	1,66	4,70	4,96	10,00	11,96	0,74	2,05	2,57	3,40	9,39	11,76	95	4,89	A	A+	4,51	6,46	2006	1,2
	1,5+1,5+2,5+3,5+3,5	1,20	1,20	2,00	2,80	2,80	4,21	10,00	11,55	0,67	2,07	2,66	3,05	9,48	12,17	95	4,84	A	A+	4,41	6,46	2048	1,22
	1,5+1,5+2,5+3,5+4,2	1,14	1,14	1,89	2,65	3,18	4,41	10,00	11,56	0,71	2,07	2,66	3,27	9,48	12,17	95	4,85	A	A+	4,43	6,46	2041	1,21
	1,5+1,5+2,5+3,5+5,0	1,07	1,07	1,79	2,50	3,57	4,64	10,00	11,70	0,71	2,05	2,66	3,27	9,39	12,17	95	4,88	A	A+	4,47	6,46	2023	1,2
	1,5+1,5+2,5+3,5+6,0	1,00	1,00	1,67	2,33	4,00	4,93	10,00	11,94	0,74	2,05	2,58	3,40	9,39	11,81	95	4,89	A	A+	4,49	6,46	2011	1,2
	1,5+1,5+2,5+4,2+4,2	1,08	1,08	1,80	3,02	3,02	4,61	10,00	11,58	0,74	2,06	2,65	3,40	9,43	12,13	95	4,86	A	A+	4,44	6,46	2033	1,21
	1,5+1,5+2,5+4,2+5,0	1,02	1,02	1,70	2,86	3,40	4,85	10,00	11,71	0,77	2,05	2,66	3,53	9,39	12,17	95	4,89	A	A+	4,48	6,46	2016	1,2
	1,5+1,5+2,5+5,0+5,0	0,97	0,97	1,61	3,23	3,23	5,07	10,00	11,84	0,79	2,00	2,61	3,61	9,16	11,95	95	5,00	A	A++	4,60	6,46	1964	1,2
	1,5+1,5+3,5+3,5+3,5	1,11	1,11	2,59	2,59	2,59	4,50	10,00	11,56	0,71	2,05	2,66	3,27	9,39	12,17	95	4,90	A	A+	4,48	6,46	2018	1,21
	1,5+1,5+3,5+3,5+4,2	1,06	1,06	2,46	2,46	2,96	4,70	10,00	11,58	0,76	2,04	2,65	3,48	9,34	12,13	95	4,91	A	A+	4,49	6,46	2011	1,21
	1,5+1,5+3,5+3,5+5,0	1,00	1,00	2,33	2,33	3,33	4,93	10,00	11,71	0,79	2,03	2,66	3,61	9,30	12,17	95	4,94	A	A+	4,53	6,46	1994	1,2
	1,5+1,5+3,5+4,2+4,2	1,01	1,01	2,35	2,82	2,82	4,90	10,00	11,59	0,82	2,04	2,65	3,74	9,34	12,13	95	4,92	A	A+	4,51	6,46	2003	1,21
	1,5+2,0+2,0+2,0+2,0	1,58	2,11	2,11	2,11	2,11	3,35	10,00	11,54	0,52	2,07	2,66	2,37	9,48	12,17	95	4,84	A	A+	4,40	6,46	2056	1,22
	1,5+2,0+2,0+2,0+2,5	1,50	2,00	2,00	2,00	2,50	3,49	10,00	11,54	0,55	2,07	2,66	2,50	9,48	12,17	95	4,84	A	A+	4,41	6,46	2048	1,22
	1,5+2,0+2,0+2,0+3,5	1,36	1,82	1,82	1,82	3,18	3,77	10,00	11,55	0,58	2,06	2,66	2,67	9,43	12,17	95	4,86	A	A+	4,44	6,46	2034	1,21
	1,5+2,0+2,0+2,0+4,2	1,28	1,71	1,71	1,71	3,59	3,98	10,00	11,55	0,62	2,06	2,66	2,84	9,43	12,17	95	4,87	A	A+	4,46	6,46	2027	1,21
	1,5+2,0+2,0+2,0+5,0	1,20	1,60	1,60	1,60	4,00	4,21	10,00	11,69	0,65	2,05	2,67	2,97	9,39	12,22	95	4,90	A	A+	4,49	6,46	2011	1,19
	1,5+2,0+2,0+2,0+6,0	1,11	1,48	1,48	1,48	4,44	4,50	10,00	11,70	0,65	2,04	2,65	2,97	9,34	12,13	95	4,91	A	A+	4,52	6,46	1999	1,19
	1,5+2,0+2,0+2,0+7,1	1,03	1,37	1,37	1,37	4,86	4,81	10,00	11,96	0,71	2,00	2,66	3,27	9,16	12,17	95	5,00	A	A++	4,60	6,46	1964	1,17
	1,5+2,0+2,0+2,5+2,5	1,43	1,90	1,90	2,38	2,38	3,63	10,00	11,54	0,56	2,07	2,61	2,58	9,48	11,95	95	4,85	A	A+	4,43	6,46	2040	1,21
	1,5+2,0+2,0+2,5+3,5	1,30	1,74	1,74	2,17	3,04	3,92	10,00	11,55	0,63	2,06	2,66	2,88	9,43	12,17	95	4,87	A	A+	4,46	6,46	2026	1,21
	1,5+2,0+2,0+2,5+4,2	1,23	1,64	1,64	2,05	3,44	4,12	10,00	11,55	0,65	2,05	2,65	2,97	9,39	12,13	95	4,88	A	A+	4,48	6,46	2019	1,2
	1,5+2,0+2,0+2,5+5,0	1,15	1,54	1,54	1,92	3,85	4,36	10,00	11,69	0,67	2,04	2,66	3,05	9,34	12,17	95	4,91	A	A+	4,51	6,46	2005	1,19
	1,5+2,0+2,0+2,5+6,0	1,07	1,43	1,43	1,79	4,29	4,64	10,00	11,72	0,68	2,04	2,65	3,10	9,34	12,13	95	4,92	A	A+	4,53	6,46	1993	1,19
	1,5+2,0+2,0+2,5+7,1	0,99	1,32	1,32	1,66	4,70	4,96	10,00	11,96	0,74	2,00	2,66	3,40	9,16	12,17	95	5,01	A	A++	4,62	6,46	1958	1,17
	1,5+2,0+2,0+3,5+3,5	1,20	1,60	1,60	2,80	2,80	4,21	10,00	11,55	0,67	2,05	2,66	3,05	9,39	12,17	95	4,88	A	A+	4,48	6,46	2018	1,2
	1,5+2,0+2,0+3,5+4,2	1,14	1,52	1,52	2,65	3,18	4,41	10,00	11,56	0,71	2,05	2,66	3,27	9,39	12,17	95	4,89	A	A+	4,47	6,46	2023	1,2
	1,5+2,0+2,0+3,5+5,0	1,07	1,43	1,43	2,50	3,57	4,64	10,00	11,70	0,71	2,04	2,67	3,27	9,34	12,22	95	4,92	A	A+	4,52	6,46	1998	1,19
	1,5+2,0+2,0+3,5+6,0	1,00	1,33	1,33	2,33	4,00	4,93	10,00	11,94	0,74	2,00	2,65	3,40	9,16	12,13	95	5,01	A	A++	4,60	6,46	1963	1,17

Таблиці сполучень

Нагрівання

Зовнішній блок	Внутрішній блок	Холодопродуктивність (кВт)					Повна продуктивність (кВт)			Споживана потужність (кВт)			Повний струм (А)			Коефіцієнт потужності (%)	COP	ПДК енергоефективності	Сезонна ефективність				
		Приміщення A	Приміщення B	Приміщення B	Приміщення C	Приміщення D	Мін.	Ном.	Макс.	Мін.	Ном.	Макс.	Мін.	Ном.	Макс.				клас	SCOP	Pdesign	AEC – енергоспоживання за рік	Потужність резервного нагрівача при -10°C
5MXM90N2V1B	1,5+2,0+2,0+4,2+4,2	1,08	1,44	1,44	3,02	3,02	4,61	10,00	11,58	0,74	2,05	2,66	3,40	9,39	12,17	95	4,90	A	A+	4,48	6,46	2016	1,19
	1,5+2,0+2,0+4,2+5,0	1,02	1,36	1,36	2,86	3,40	4,85	10,00	11,71	0,77	2,03	2,61	3,53	9,30	11,95	95	4,93	A	A+	4,54	6,46	1991	1,18
	1,5+2,0+2,0+5,0+5,0	0,97	1,29	1,29	3,23	3,23	5,07	10,00	11,84	0,79	2,00	2,66	3,61	9,16	12,17	95	5,02	A	A++	4,63	6,46	1954	1,16
	1,5+2,0+2,5+2,5+2,5	1,36	1,82	2,27	2,27	2,27	3,77	10,00	11,54	0,58	2,07	2,66	2,67	9,48	12,17	95	4,85	A	A+	4,43	6,46	2041	1,21
	1,5+2,0+2,5+2,5+3,5	1,25	1,67	2,08	2,08	2,92	4,07	10,00	11,55	0,65	2,06	2,66	2,97	9,43	12,17	95	4,87	A	A+	4,46	6,46	2027	1,21
	1,5+2,0+2,5+2,5+4,2	1,18	1,57	1,97	1,97	3,31	4,26	10,00	11,55	0,67	2,05	2,66	3,05	9,39	12,17	95	4,88	A	A+	4,47	6,46	2020	1,2
	1,5+2,0+2,5+2,5+5,0	1,11	1,48	1,85	1,85	3,70	4,50	10,00	11,69	0,70	2,04	2,67	3,18	9,34	12,22	95	4,91	A	A+	4,51	6,46	2005	1,19
	1,5+2,0+2,5+2,5+6,0	1,03	1,38	1,72	1,72	4,14	4,78	10,00	11,93	0,70	2,04	2,59	3,18	9,34	11,85	95	4,92	A	A+	4,53	6,46	1993	1,19
	1,5+2,0+2,5+2,5+7,1	0,96	1,28	1,60	1,60	4,55	5,10	10,00	11,96	0,77	2,00	2,57	3,53	9,16	11,76	95	5,01	A	A++	4,61	6,46	1959	1,18
	1,5+2,0+2,5+3,5+3,5	1,15	1,54	1,92	2,69	2,69	4,36	10,00	11,55	0,70	2,05	2,66	3,18	9,39	12,17	95	4,88	A	A+	4,48	6,46	2019	1,2
	1,5+2,0+2,5+3,5+4,2	1,09	1,46	1,82	2,55	3,07	4,55	10,00	11,56	0,74	2,05	2,66	3,40	9,39	12,17	95	4,89	A	A+	4,47	6,46	2024	1,2
	1,5+2,0+2,5+3,5+5,0	1,03	1,38	1,72	2,41	3,45	4,78	10,00	11,70	0,77	2,04	2,66	3,53	9,34	12,17	95	4,92	A	A+	4,52	6,46	1998	1,19
	1,5+2,0+2,5+3,5+6,0	0,97	1,29	1,61	2,26	3,87	5,07	10,00	11,94	0,77	2,00	2,66	3,53	9,16	12,17	95	5,02	A	A++	4,61	6,46	1962	1,16
	1,5+2,0+2,5+4,2+4,2	1,04	1,39	1,74	2,92	2,92	4,75	10,00	11,58	0,76	2,05	2,65	3,48	9,39	12,13	95	4,90	A	A+	4,48	6,46	2017	1,19
	1,5+2,0+2,5+4,2+5,0	0,99	1,32	1,64	2,76	3,29	4,99	10,00	11,71	0,79	1,99	2,66	3,61	9,11	12,17	95	5,04	A	A++	4,63	6,46	1950	1,18
	1,5+2,0+3,5+3,5+3,5	1,07	1,43	2,50	2,50	2,50	4,64	10,00	11,56	0,77	2,05	2,66	3,53	9,39	12,17	95	4,89	A	A+	4,49	6,46	2012	1,2
	1,5+2,0+3,5+3,5+4,2	1,02	1,36	2,38	2,38	2,86	4,85	10,00	11,58	0,79	2,05	2,65	3,61	9,39	12,13	95	4,90	A	A+	4,50	6,46	2006	1,19
	1,5+2,0+3,5+3,5+5,0	0,97	1,29	2,26	2,26	3,23	5,07	10,00	11,71	0,82	2,00	2,66	3,74	9,16	12,17	95	5,01	A	A++	4,61	6,46	1962	1,18
	1,5+2,0+3,5+4,2+4,2	0,97	1,30	2,27	2,73	2,73	5,04	10,00	11,59	0,85	2,04	2,65	3,87	9,34	12,13	95	4,91	A	A+	4,52	6,46	1999	1,19
	1,5+2,5+2,5+2,5+2,5	1,30	2,17	2,17	2,17	2,17	3,92	10,00	11,54	0,63	2,06	2,66	2,88	9,43	12,17	95	4,87	A	A+	4,46	6,46	2026	1,21
	1,5+2,5+2,5+2,5+3,5	1,20	2,00	2,00	2,00	2,80	4,21	10,00	11,55	0,67	2,03	2,66	3,05	9,30	12,17	95	4,94	A	A+	4,47	6,46	2020	1,2
	1,5+2,5+2,5+2,5+4,2	1,14	1,89	1,89	1,89	3,18	4,41	10,00	11,55	0,71	2,03	2,66	3,27	9,30	12,17	95	4,95	A	A+	4,49	6,46	2013	1,19
	1,5+2,5+2,5+2,5+5,0	1,07	1,79	1,79	1,79	3,57	4,64	10,00	11,69	0,71	1,98	2,67	3,27	9,07	12,22	95	5,06	A	A++	4,60	6,46	1964	1,18
	1,5+2,5+2,5+2,5+6,0	1,00	1,67	1,67	1,67	4,00	4,93	10,00	11,93	0,75	1,98	2,59	3,44	9,07	11,85	95	5,06	A	A++	4,63	6,46	1952	1,18
	1,5+2,5+2,5+3,5+3,5	1,11	1,85	1,85	2,59	2,59	4,50	10,00	11,55	0,71	2,03	2,66	3,27	9,30	12,17	95	4,95	A	A+	4,49	6,46	2013	1,19
	1,5+2,5+2,5+3,5+4,2	1,06	1,76	1,76	2,46	2,96	4,70	10,00	11,56	0,77	2,02	2,66	3,53	9,25	12,17	95	4,95	A	A+	4,50	6,46	2007	1,19
	1,5+2,5+2,5+3,5+5,0	1,00	1,67	1,67	2,33	3,33	4,93	10,00	11,70	0,79	1,97	2,66	3,61	9,02	12,17	95	5,09	A	A++	4,62	6,46	1957	1,18
	1,5+2,5+2,5+4,2+4,2	1,01	1,68	1,68	2,82	2,82	4,90	10,00	11,58	0,82	2,02	2,65	3,74	9,25	12,13	95	4,96	A	A+	4,52	6,46	2000	1,19
	1,5+2,5+3,5+3,5+3,5	1,03	1,72	2,41	2,41	2,41	4,78	10,00	11,56	0,79	2,02	2,66	3,61	9,25	12,17	95	4,95	A	A+	4,51	6,46	2006	1,19
	1,5+2,5+3,5+3,5+4,2	0,99	1,64	2,30	2,30	2,76	4,99	10,00	11,58	0,82	2,02	2,65	3,74	9,25	12,13	95	4,96	A	A+	4,52	6,46	2000	1,19
	1,5+3,5+3,5+3,5+3,5	0,97	2,26	2,26	2,26	2,26	5,07	10,00	11,58	0,85	2,00	2,65	3,87	9,16	12,13	95	5,00	A	A+	4,56	6,46	1981	1,18
	2,0+2,0+2,0+2,0+2,0	2,00	2,00	2,00	2,00	2,00	3,49	10,00	11,54	0,55	2,05	2,66	2,50	9,39	12,17	95	4,89	A	A+	4,47	6,46	2023	1,2
	2,0+2,0+2,0+2,0+2,5	1,90	1,90	1,90	1,90	2,38	3,63	10,00	11,54	0,56	2,05	2,66	2,58	9,39	12,17	95	4,90	A	A+	4,48	6,46	2017	1,19
	2,0+2,0+2,0+2,0+3,5	1,74	1,74	1,74	1,74	3,04	3,92	10,00	11,55	0,63	2,04	2,66	2,88	9,34	12,17	95	4,92	A	A+	4,51	6,46	2006	1,19
	2,0+2,0+2,0+2,0+4,2	1,64	1,64	1,64	1,64	3,44	4,12	10,00	11,55	0,65	2,03	2,66	2,97	9,30	12,17	95	4,93	A	A+	4,52	6,46	2000	1,18
	2,0+2,0+2,0+2,0+5,0	1,54	1,54	1,54	1,54	3,85	4,36	10,00	11,69	0,67	2,00	2,67	3,05	9,16	12,22	95	5,02	A	A++	4,61	6,46	1959	1,17
	2,0+2,0+2,0+2,0+6,0	1,43	1,43	1,43	1,43	4,29	4,64	10,00	11,93	0,68	1,99	2,59	3,10	9,11	11,85	95	5,03	A	A++	4,64	6,46	1948	1,17
	2,0+2,0+2,0+2,0+7,1	1,32	1,32	1,32	1,32	4,70	4,96	10,00	11,96	0,74	1,99	2,57	3,40	9,11	11,76	95	5,04	A	A++	4,66	6,46	1937	1,16
	2,0+2,0+2,0+2,5+2,5	1,82	1,82	1,82	2,27	2,27	3,77	10,00	11,54	0,58	2,04	2,66	2,67	9,34	12,17	95	4,91	A	A+	4,49	6,46	2010	1,19
	2,0+2,0+2,0+2,5+3,5	1,67	1,67	1,67	2,08	2,92	4,07	10,00	11,55	0,65	2,03	2,66	2,97	9,30	12,17	95	4,93	A	A+	4,52	6,46	1999	1,18
	2,0+2,0+2,0+2,5+4,2	1,57	1,57	1,57	1,97	3,31	4,26	10,00	11,55	0,67	2,03	2,66	3,05	9,30	12,17	95	4,94	A	A+	4,53	6,46	1993	1,18
	2,0+2,0+2,0+2,5+5,0	1,48	1,48	1,48	1,85	3,70	4,50	10,00	11,69	0,70	1,99	2,67	3,18	9,11	12,22	95	5,04	A	A++	4,62	6,46	1955	1,17
	2,0+2,0+2,0+2,5+6,0	1,38	1,38	1,38	1,72	4,14	4,78	10,00	11,93	0,70	1,99	2,59	3,18	9,11	11,85	95	5,05	A	A++	4,65	6,46	1944	1,16
	2,0+2,0+2,0+2,5+7,1	1,28	1,28	1,28	1,60	4,55	5,10	10,00	11,96	0,77	1,98	2,57	3,53	9,07	11,76	95	5,06	A	A++	4,67	6,46	1933	1,16
	2,0+2,0+2,0+3,5+3,5	1,54	1,54	1,54	2,69	2,69	3,77	10,00	11,54	0,58	2,03	2,66	2,67	9,30	12,17	95	4,94	A	A+	4,54	6,46	1992	1,18
	2,0+2,0+2,0+3,5+4,2	1,46	1,46	1,46	2,55	3,07	4,55	10,00	11,56	0,74	2,03	2,66	3,40	9,30	12,17	95	4,95	A	A+	4,55	6,46	1986	1,18
	2,0+2,0+2,0+3,5+5,0	1,38	1,38	1,38	2,41	3,45	4,78	10,00	11,70	0,77	1,99	2,66	3,53	9,11	12,17	95	5,04	A	A++	4,65	6,46	1941	1,16
	2,0+2,0+2,0+3,5+6,0	1,29	1,29	1,29	2,26	3,87	5,07	10,00	11,94	0,77	1,99	2,58	3,53	9,11	11,81	95	5,05	A	A++	4,68	6,46	1931	1,16
	2,0+2,0+2,0+4,2+4,2	1,39	1,39	1,39	2,92	2,92	4,75	10,00	11,58	0,76	2,02	2,65	3,48	9,25	12,13	95	4,95	A	A++	4,61	6,46	1961	1,17
	2,0+2,0+2,0+4,2+5,0	1,32	1,32	1,32	2,76	3,29	4,99	10,00	11,71	0,79	2,01	2,71	3,61	9,20	12,40	95	4,98	A	A++	4,66	6,46	1938	1,16
	2,0+2,0+2,5+2,5+2,5	1,74	1,74	2,17	2,17	2,17	3,92	10,00	11,54	0,63	2,04	2,66	2,88	9,34	12,17	95	4,91	A	A+	4,49	6,46	2011	1,19
	2,0+2,0+2,5+2,5+3,5	1,60	1,60	2,00	2,00	2,80	4,21	10,00	11,55	0,67	2,03	2,66	3,05	9,30	12,17	95	4,93	A	A+	4,52	6,46	1999	1,18
	2,0+2,0+2,5+2,5+4,2	1,52	1,52	1,89	1,89	3,18	4,41	10,00	11,55	0,70	2,03	2,66	3,18	9,30	12,17	95	4,94	A	A+	4,53	6,46	1993	1,18
	2,0+2,0+2,5+2,5+5,0	1,43	1,43	1,79	1,79	3,57	4,64	10,00	11,69	0,71	1,99	2,67	3,27	9,11	12,22	95	5,03	A	A++	4,63	6,46	1953	1,17
	2,0+2,0+2,5+2,5+6,0	1,33	1,33	1,67	1,67	4,00	4,93	10,00	11,93	0,75	1,99	2,59	3,44	9,11	11,85	95	5,04	A	A++	4,65	6,46	1942	1,16
	2,0+2,0+2,5+3,5+3,5	1,48	1,48	1,85	2,59	2,59	4,50	10,00	11,55	0,71	1,99	2,66	3,27	9,11	12,17	95	5,03	A	A++	4,60	6,46	1963	1,18
	2,0+2,0+2,5+3,5+4,2	1,41	1,41	1,76	2,46	2,96	4,70	10,00	11,56	0,77	1,99	2,66	3,53	9,11	12,17	95	5,04	A	A++	4,62	6,46	1957	1,18
	2,0+2,0+2,5+3,5+5,0	1,33	1,33	1,67	2,33	3,33	4,93	10,00	11,70	0,79	1,98	2,66	3,61	9,07	12,17	95	5,06	A	A++	4,67	6,46	1934	1,16
	2,0+2,0+2,5+4,2+4,2	1,34	1,34	1,68	2,82	2,82	4,90	10,00	11,58	0,82	1,99	2,70	3,74	9,11	12,36	95	5,05	A	A++	4,63	6,46	1951	1,17
	2,0+2,0+3,5+3,5+3,5	1,38	1,38	2,41	2,41	2,41	4,78	10,00	11,56	0,79	1,99	2,66	3,61	9,11	12,17	95	5,04	A	A++	4,62	6,46	1957	1,18
	2,0+2,0+3,5+3,5+4,2	1,32	1,32	2,30	2,30	2,76	4,99	10,00	11,58	0,82	1,99	2,70	3,74	9,11	12,36	95	5,05	A	A++	4,63	6,46	1951	1,17
	2,0+2,5+2,5+2,5+2,5	1,67	2,08	2,08	2,08	2,08	4,07	10,00	11,54	0,65	2,03	2,66	2,97	9,30	12,17	95	4,93	A	A+	4,52	6,46	1999	1,18
	2,0+2,5+2,5+2,5+3,5	1,54	1,92	1,92	1,92	2,69	4,36	10,00	11,55	0,70	2,03	2,66	3,18	9,30	12,17	95	4,95	A	A+	4,55	6,46	1987	1,18
	2,0+2,5+2,5+2,5+4,2	1,46	1,82	1,82	1,82	3,07	4,55	10,00	11,55	0,74	2,02	2,66	3,40	9,25	12,17	95	4,95	A	A+	4,56	6,46	1981	1,17
	2,0+2,5+2,5+2,5+5,0	1,38	1,72	1,72	1,72	3,45	4,78	10,00	11,69	0,77	1,99	2,67	3,53	9,11	12,22	95	5,05	A	A++	4,65	6,46	1942	1,16
	2,0+2,5+2,5+2,5+6,0	1,29	1,61	1,61	1,61	3,87	5,07	10,00	11,93	0,77	1,98	2,59	3,53	9,07	11,85	95	5,06	A	A++	4,68	6,46	1931	1,16
	2,0+2,5+2,5+3,5+3,5	1,43	1,79	1,79	2,50	2,50	4,64	10,00	11,55	0,77	1,99	2,66	3,53	9,11	12,17	95	5,03	A	A++	4,60	6,46	1963	1,17
	2,0+2,5+2,5+3,5+4,2	1,36	1,70	1,70	2,38	2,86	4,85	10,00	11,56	0,79	1,99	2,66	3,61	9,11	12,17	95	5,04	A	A++	4,62	6,46	1957	1,17
	2,0+2,5+2,5+3,5+5,0	1,29	1,61	1,61	2,26	3,23	5,07	10,00	11,70	0,82	1,98	2,66	3,74	9,07	12,17	95	5,06	A	A++	4,67	6,46	1934	1,16
	2,0+2,5+2,5+4,2+4,2	1,30	1,62	1,62	2,73	2,73	5,04	10,00	11,58	0,85	1,99	2,70	3,87	9,11	12,36	95	5,05	A	A++	4,63	6,46	1951	1,16
	2,0+2,5+3,5+3,5+3,5	1,33	1,67	2,33	2,33	2,33	4,93	10,00	11,56	0,82	1,99	2,66	3,74	9,11	12,17	95	5,04	A	A++	4,62	6,46	1957	1,17
	2,5+2,5+2,5+2,5+2,5	2,00	2,00	2,00	2,00	2,00	4,21	10,00	11,54	0,68	2,03	2,66	3,10	9,30	12,17	95	4,95	A	A+	4,55	6,46	1987	1,18
	2,5+2,5+2,5+2,5+3,5	1,85	1,85	1,85	1,85	2,59	4,50	10,00	11,55	0,72	2,02	2,66	3,31	9,25	12,17	95	4,96	A	A+	4,57	6,46	1975	1,17
	2,5+2,5+2,5+2,5+4,2	1,76	1,76	1,76	1,76	2,96	4,70	10,00	11,55	0,77	2,02	2,66	3,53	9,25	12,17	95	4,97	A	A+	4,59	6,46	1970	1,16
	2,5+2,5+2,5+2,5+5,0	1,67	1,67	1,67	1,67	3,33	4,93	10,00	11,69	0,80	2,00	2,67	3,66	9,16	12,22	95	5,00	A	A++	4,64	6,46	1946	1,15
	2,5+2,5+2,5+3,5+3,5	1,72	1,72	1,72	2,41	2,41	4,78	10,00	11,55	0,80	2,02	2,66	3,66	9,25	12,17	95	4,97	A	A++	4,60	6,46	1965	1,16
	2,5+2,5+2,5+3,5+4,2	1,64	1,64	1,64	2,30	2,76	4,99	10,00	11,56	0,82	2,01	2,66	3,74	9,20	12,17	95	4,98	A	A++	4,61	6,46	1959	1,16
	2,5+2,5+3,5+3,5+3,5	1,61	1,61	2,26	2,26	2,26	5,07	10,00	11,57	0,85	1,99	2,66	3,87	9,11	12,17	95	5,03	A	A++	4,66	6,46	1940	1,15

2AMXM40M

Таблиці сполучень

Охолодження

Зовнішній блок	Внутрішній блок	Холодопродуктивність (кВт)		Повна продуктивність (кВт)			Споживана потужність (кВт)			Повний струм (А)			Коефіцієнт потужності (%)	EER	Клас енергоефективності	AEC – енергоспоживання за рік (кВт/г)	Сезонна ефективність			
		Приміщення A	Приміщення B	Мін.	Ном.	Макс.	Мін.	Ном.	Макс.	Мін.	Ном.	Макс.					Клас	SEER	Pdesign	AEC – енергоспоживання за рік
2AMXM40M3V1B	2,0	2,00	---	1,30	2,00	2,40	0,33	0,44	0,57	1,78	2,38	3,09	79	---	---	---	---	---	---	---
	2,5	2,50	---	1,30	2,50	3,00	0,33	0,61	0,80	1,78	3,33	4,40	79	---	---	---	---	---	---	---
	3,5	3,50	---	1,30	3,50	4,00	0,33	1,04	1,35	1,78	5,71	7,38	79	---	---	---	---	---	---	---
	2,0+2,0	2,00	2,00	1,50	4,00	4,20	0,30	0,99	1,04	1,67	5,47	5,75	79	4,03	A	497	A+++	8,51	4,00	165
	2,0+2,5	1,78	2,22	1,50	4,00	4,30	0,30	0,97	1,04	1,67	5,34	5,75	79	4,13	A	485	A+++	8,50	4,00	165
	2,0+3,5	1,45	2,55	1,50	4,00	4,50	0,30	0,97	1,10	1,67	5,36	6,03	79	4,11	A	487	A++	8,17	4,00	172
	2,5+2,5	2,00	2,00	1,50	4,00	4,40	0,30	0,98	1,08	1,67	5,39	5,93	79	4,09	A	489	A++	8,34	4,00	168
	2,5+3,5	1,67	2,33	1,50	4,00	4,60	0,30	0,96	1,11	1,67	5,31	6,11	79	4,15	A	482	A++	8,09	4,00	173

Нагрівання

Зовнішній блок	Внутрішній блок	Теплопродуктивність (кВт)		Повна продуктивність (кВт)			Споживана потужність (кВт)			Повний струм (А)			Коефіцієнт потужності (%)	COP	Клас енергоефективності	Сезонна ефективність				
		Приміщення A	Приміщення B	Мін.	Ном.	Макс.	Мін.	Ном.	Макс.	Мін.	Ном.	Макс.				Клас	SCOP	Pdesign	AEC – енергоспоживання за рік	Потужність резервного нагрівача при -10°C
2AMXM40M3V1B	2,0	3,00	---	1,00	3,00	3,70	0,26	0,83	1,26	1,43	4,52	6,78	79	---	---	---	---	---	---	---
	2,5	3,40	---	1,00	3,40	4,10	0,26	1,02	1,50	1,43	5,59	8,09	79	---	---	---	---	---	---	---
	3,5	3,80	---	1,00	3,80	4,40	0,26	1,28	1,73	1,43	7,02	9,40	79	---	---	---	---	---	---	---
	2,0+2,0	2,10	2,10	1,30	4,20	4,60	0,24	1,00	1,10	1,31	5,53	6,06	79	4,18	A	A++	4,60	3,20	973	0,60
	2,0+2,5	1,87	2,33	1,30	4,20	4,70	0,24	1,00	1,12	1,31	5,48	6,14	79	4,22	A	A++	4,60	3,20	974	0,50
	2,0+3,5	1,53	2,67	1,30	4,20	4,80	0,24	0,97	1,12	1,31	5,37	6,14	79	4,31	A	A++	4,60	3,20	974	0,40
	2,5+2,5	2,10	2,10	1,30	4,20	4,70	0,24	0,98	1,10	1,31	5,42	6,07	79	4,27	A	A++	4,60	3,20	973	0,50
	2,5+3,5	1,75	2,45	1,30	4,20	4,80	0,24	0,96	1,10	1,31	5,31	6,07	79	4,36	A	A++	4,60	3,20	974	0,40

2AMXM50M

Таблиці сполучень

Охолодження

Зовнішній блок	Внутрішній блок	Холодопродуктивність (кВт)		Повна продуктивність (кВт)			Споживана потужність (кВт)			Повний струм (А)			Коефіцієнт потужності (%)	EER	Клас енергоефективності	AEC – енергоспоживання за рік (кВт/г)	Сезонна ефективність			
		Приміщення A	Приміщення B	Мін.	Ном.	Макс.	Мін.	Ном.	Макс.	Мін.	Ном.	Макс.					Клас	SEER	Pdesign	AEC – енергоспоживання за рік
2AMXM50M3V1B	2,0	2,00	---	1,40	2,00	2,60	0,31	0,47	0,69	1,53	2,25	3,37	89	---	---	---	---	---	---	---
	2,5	2,50	---	1,40	2,50	3,10	0,31	0,67	0,92	1,53	3,27	4,50	89	---	---	---	---	---	---	---
	3,5	3,50	---	1,40	3,50	4,00	0,31	1,09	1,42	1,53	5,32	6,95	89	---	---	---	---	---	---	---
	5,0	5,00	---	1,60	5,00	5,30	0,33	0,96	1,46	1,64	4,67	7,11	89	---	---	---	---	---	---	---
	2,0+2,0	2,00	2,00	1,80	4,00	5,00	0,43	0,96	1,30	2,12	4,71	5,89	89	4,15	A	482	A+++	8,68	4,00	162
	2,0+2,5	2,00	2,50	1,80	4,50	5,10	0,44	1,09	1,33	2,14	5,35	6,07	89	4,11	A	548	A+++	8,65	4,50	183
	2,0+3,5	1,82	3,18	1,80	5,00	5,40	0,46	1,27	1,51	2,24	6,20	6,70	89	3,94	A	635	A+++	8,51	5,00	206
	2,0+5,0	1,43	3,57	1,80	5,00	5,50	0,45	1,25	1,46	2,20	6,10	6,71	89	4,01	A	624	A+++	8,50	5,00	206
	2,5+2,5	2,50	2,50	1,80	5,00	5,30	0,46	1,28	1,44	2,25	6,25	6,63	89	3,91	A	640	A+++	8,51	5,00	206
	2,5+3,5	2,08	2,92	1,80	5,00	5,40	0,46	1,26	1,45	2,23	6,17	6,67	89	3,96	A	632	A+++	8,53	5,00	206
	2,5+5,0	1,67	3,33	1,80	5,00	5,50	0,45	1,24	1,40	2,19	6,07	6,68	89	4,03	A	621	A+++	8,51	5,00	206
	3,5+3,5	2,50	2,50	1,80	5,00	5,40	0,45	1,25	1,43	2,20	6,10	6,59	89	4,01	A	624	A+++	8,55	5,00	205
	3,5+5,0	2,06	2,94	1,80	5,00	5,50	0,44	1,23	1,35	2,16	5,99	6,59	89	4,08	A	613	A+++	8,50	5,00	206

Нагрівання

Зовнішній блок	Внутрішній блок	Теплопродуктивність (кВт)		Повна продуктивність (кВт)			Споживана потужність (кВт)			Повний струм (А)			Коефіцієнт потужності (%)	COP	Клас енергоефективності	Сезонна ефективність				
		Приміщення A	Приміщення B	Мін.	Ном.	Макс.	Мін.	Ном.	Макс.	Мін.	Ном.	Макс.				Клас	SCOP	Pdesign	AEC – енергоспоживання за рік	Потужність резервного нагрівача при -10°C
2AMXM50M3V1B	2,0	3,00	---	1,10	3,00	3,70	0,27	0,82	1,15	1,33	3,99	5,52	89	---	---	---	---	---	---	---
	2,5	3,40	---	1,10	3,40	4,10	0,25	0,99	1,36	1,23	4,81	6,54	89	---	---	---	---	---	---	---
	3,5	4,00	---	1,10	4,00	4,60	0,25	1,24	1,55	1,23	6,03	7,46	89	---	---	---	---	---	---	---
	5,0	5,50	---	1,20	5,50	5,60	0,23	1,23	1,58	1,12	6,01	9,01	89	---	---	---	---	---	---	---
	2,0+2,0	2,60	2,60	1,20	5,20	5,70	0,30	1,30	1,42	1,47	6,37	6,99	89	3,99	A	A++	4,60	4,00	1216	0,60
	2,0+2,5	2,49	3,11	1,20	5,60	5,80	0,30	1,40	1,44	1,47	6,84	7,09	89	4,00	A	A++	4,60	4,10	1246	0,70
	2,0+3,5	2,04	3,56	1,20	5,60	5,90	0,30	1,40	1,45	1,47	6,83	7,20	89	4,01	A	A++	4,60	4,20	1278	0,80
	2,0+5,0	1,60	4,00	1,20	5,60	6,20	0,30	1,38	1,52	1,45	6,76	7,49	89	4,05	A	A++	4,67	4,20	1258	0,80
	2,5+2,5	2,80	2,80	1,20	5,60	5,80	0,30	1,41	1,44	1,48	6,88	7,13	89	3,98	A	A++	4,60	4,20	1278	0,80
	2,5+3,5	2,33	3,27	1,20	5,60	6,00	0,31	1,42	1,50	1,49	6,93	7,43	89	3,95	A	A++	4,61	4,20	1274	0,80
	2,5+5,0	1,87	3,73	1,30	5,60	6,30	0,33	1,42	1,60	1,61	6,93	7,80	89	3,95	A	A++	4,70	4,20	1252	0,80
	3,5+3,5	2,80	2,80	1,30	5,60	6,10	0,33	1,41	1,54	1,60	6,88	7,50	89	3,98	A	A++	4,65	4,20	1264	0,80
	3,5+5,0	2,31	3,29	1,30	5,60	6,40	0,33	1,43	1,65	1,63	7,00	8,00	89	3,91	A	A++	4,74	4,20	1240	0,80

Таблиці сполучень

Охолодження

Зовнішній блок	Внутрішній блок	Холодопродуктивність (кВт)			Повна продуктивність (кВт)			Споживана потужність (кВт)			Повний струм (А)			Коефіцієнт потужності (%)	EER	Клас енергоефективності	АЕС – енергоспоживання за рік (кВт)	Сезонна ефективність			
		Приміщення A	Приміщення B	Приміщення C	Мін.	Ном.	Макс.	Мін.	Ном.	Макс.	Мін.	Ном.	Макс.					Клас	SEER	Pdesign	АЕС – енергоспоживання за рік
3AMXM52M3V1B	2,0	2,00	---	---	1,60	2,00	3,00	0,36	0,48	0,78	1,60	2,17	3,51	96	---	---	---	---	---	---	---
	2,5	2,50	---	---	1,60	2,50	3,20	0,36	0,64	0,87	1,62	2,89	3,92	96	---	---	---	---	---	---	---
	3,5	3,50	---	---	1,60	3,50	4,20	0,37	0,98	1,30	1,63	4,43	5,88	96	---	---	---	---	---	---	---
	5,0	---	5,00	---	1,60	5,00	5,40	0,35	1,76	2,03	1,55	7,94	9,18	96	---	---	---	---	---	---	---
	2,0+2,0	2,00	2,00	---	1,70	4,00	6,00	0,35	0,87	2,61	1,55	3,95	11,81	96	4,62	A	433	A+++	8,50	4,00	165
	2,0+2,5	2,00	2,50	---	1,70	4,50	6,20	0,35	0,96	2,35	1,55	4,35	10,61	96	4,72	A	477	A+++	8,50	4,50	186
	2,0+3,5	1,89	3,31	---	1,70	5,20	6,30	0,35	1,14	2,50	1,55	5,17	11,31	96	4,60	A	566	A+++	8,50	5,20	215
	2,0+5,0	1,49	3,71	---	1,70	5,20	6,50	0,35	1,11	2,37	1,55	5,03	10,72	96	4,72	A	551	A+++	8,50	5,20	215
	2,5+2,5	2,50	2,50	---	1,70	5,00	6,30	0,35	1,18	2,50	1,55	5,35	11,32	96	4,24	A	590	A+++	8,50	5,00	206
	2,5+3,5	2,17	3,03	---	1,70	5,20	6,30	0,35	1,25	2,40	1,55	5,67	10,83	96	4,18	A	623	A+++	8,50	5,20	215
	2,5+5,0	1,73	3,47	---	1,70	5,20	6,50	0,35	1,21	2,39	1,55	5,49	10,82	96	4,32	A	602	A+++	8,50	5,20	214
	3,5+3,5	2,60	2,60	---	1,70	5,20	6,40	0,35	1,24	2,37	1,55	5,62	10,72	96	4,22	A	617	A+++	8,50	5,20	214
	3,5+5,0	2,14	3,06	---	1,70	5,20	6,60	0,35	1,20	2,39	1,55	5,44	10,82	96	4,34	A	600	A+++	8,50	5,20	214
	2,0+2,0+2,0	1,73	1,73	1,73	1,80	5,20	7,00	0,37	1,22	2,20	1,65	5,53	9,94	96	4,27	A	609	A+++	8,50	5,20	215
	2,0+2,0+2,5	1,60	1,60	2,00	1,80	5,20	7,00	0,37	1,20	2,19	1,65	5,44	9,89	96	4,34	A	600	A+++	8,50	5,20	215
	2,0+2,0+3,5	1,39	1,39	2,43	1,90	5,20	7,20	0,39	1,20	2,15	1,75	5,44	9,69	96	4,36	A	597	A+++	8,50	5,20	214
	2,0+2,0+5,0	1,16	1,16	2,89	2,00	5,20	7,30	0,37	1,17	2,06	1,65	5,30	9,29	96	4,45	A	585	A++	8,09	5,20	225
	2,0+2,5+2,5	1,49	1,86	1,86	1,80	5,20	7,10	0,39	1,19	2,10	1,75	5,39	9,49	96	4,38	A	594	A+++	8,50	5,20	215
	2,0+2,5+3,5	1,30	1,63	2,28	1,90	5,20	7,20	0,39	1,18	2,12	1,75	5,35	9,59	96	4,41	A	590	A+++	8,50	5,20	215
	2,0+3,5+3,5	1,16	2,02	2,02	1,90	5,20	7,30	0,39	1,18	2,12	1,75	5,35	9,59	96	4,42	A	589	A+++	8,50	5,20	215
	2,5+2,5+2,5	1,73	1,73	1,73	1,90	5,20	7,10	0,39	1,19	2,17	1,75	5,39	9,79	96	4,40	A	591	A+++	8,50	5,20	215
	2,5+2,5+3,5	1,53	1,53	2,14	1,90	5,20	7,20	0,39	1,18	2,13	1,75	5,35	9,64	96	4,42	A	589	A+++	8,50	5,20	215

Нагрівання

Зовнішній блок	Внутрішній блок	Холодопродуктивність (кВт)			Повна продуктивність (кВт)			Споживана потужність (кВт)			Повний струм (А)			Коефіцієнт потужності (%)	COP	Клас енергоефективності	Сезонна ефективність				
		Приміщення A	Приміщення B	Приміщення C	Мін.	Ном.	Макс.	Мін.	Ном.	Макс.	Мін.	Ном.	Макс.				Клас	SCOP	Pdesign	АЕС – енергоспоживання за рік	Потужність резервного нагрівача при -10°C
3AMXM52M3V1B	2,0	2,70	---	---	1,10	2,70	3,80	0,30	0,76	1,29	1,34	3,40	5,57	96	---	---	---	---	---	---	---
	2,5	3,40	---	---	1,10	3,40	4,00	0,30	1,01	1,38	1,34	4,54	5,78	96	---	---	---	---	---	---	---
	3,5	4,20	---	---	1,10	4,20	4,80	0,30	1,42	1,76	1,34	6,39	7,73	96	---	---	---	---	---	---	---
	5,0	---	5,80	---	1,10	5,80	6,80	0,30	2,17	2,60	1,34	9,80	11,76	96	---	---	---	---	---	---	---
	2,0+2,0	3,40	3,40	---	1,20	6,80	7,00	0,32	1,63	2,28	1,44	7,39	10,61	96	4,18	A	A+	4,23	4,80	1588	0,9
	2,0+2,5	3,02	3,78	---	1,20	6,80	7,00	0,32	1,62	2,27	1,44	7,34	10,51	96	4,22	A	A+	4,26	4,80	1577	0,9
	2,0+3,5	2,47	4,33	---	1,20	6,80	7,10	0,32	1,61	2,28	1,44	7,30	10,41	96	4,24	A	A+	4,29	4,80	1566	0,8
	2,0+5,0	1,94	4,86	---	1,40	6,80	7,20	0,32	1,56	2,30	1,44	7,07	10,32	96	4,36	A	A+	4,46	4,80	1505	0,7
	2,5+2,5	3,40	3,40	---	1,20	6,80	7,00	0,32	1,57	2,25	1,44	7,12	10,62	96	4,35	A	A+	4,34	4,80	1533	0,9
	2,5+3,5	2,83	3,97	---	1,30	6,80	7,20	0,32	1,56	2,37	1,44	7,07	10,73	96	4,36	A	A+	4,37	4,80	1537	0,8
	2,5+5,0	2,27	4,53	---	1,40	6,80	7,40	0,32	1,54	2,35	1,44	6,98	10,52	96	4,44	A	A+	4,49	4,80	1495	0,7
	3,5+3,5	3,40	3,40	---	1,40	6,80	7,30	0,32	1,55	2,40	1,44	7,02	11,02	96	4,40	A	A+	4,36	5,00	1604	0,9
	3,5+5,0	2,80	4,00	---	1,45	6,80	7,50	0,32	1,53	2,32	1,44	6,93	10,72	96	4,46	A	A+	4,48	5,00	1548	0,8
	2,0+2,0+2,0	2,27	2,27	2,27	1,30	6,80	8,00	0,32	1,42	2,15	1,44	6,44	9,99	96	4,81	A	A++	4,60	5,00	1521	0,9
	2,0+2,0+2,5	2,09	2,09	2,62	1,30	6,80	8,00	0,32	1,41	2,13	1,44	6,39	9,89	96	4,85	A	A++	4,61	5,00	1519	0,9
	2,0+2,0+3,5	1,81	1,81	3,17	1,40	6,80	8,10	0,32	1,40	2,14	1,44	6,35	9,99	96	4,88	A	A++	4,62	5,00	1514	0,9
	2,0+2,0+5,0	1,51	1,51	3,78	1,60	6,80	8,30	0,32	1,31	2,10	1,44	5,94	9,59	96	5,20	A	A++	4,76	5,00	1468	0,8
	2,0+2,5+2,5	1,94	2,43	2,43	1,30	6,80	8,00	0,32	1,40	2,11	1,44	6,35	9,79	96	4,89	A	A++	4,62	5,00	1514	0,9
	2,0+2,5+3,5	1,70	2,13	2,98	1,50	6,80	8,10	0,32	1,38	2,13	1,44	6,25	9,89	96	4,93	A	A++	4,63	5,00	1510	0,9
	2,0+3,5+3,5	1,51	2,64	2,64	1,50	6,80	8,20	0,32	1,38	2,17	1,44	6,25	9,69	96	4,95	A	A++	4,64	5,00	1507	0,9
	2,5+2,5+2,5	2,27	2,27	2,27	1,40	6,80	8,00	0,32	1,39	2,09	1,44	6,30	9,69	96	4,92	A	A++	4,61	5,00	1505	0,9
	2,5+2,5+3,5	2,00	2,00	2,80	1,50	6,80	8,10	0,32	1,38	2,11	1,44	6,25	9,74	96	4,95	A	A++	4,64	5,00	1509	0,9

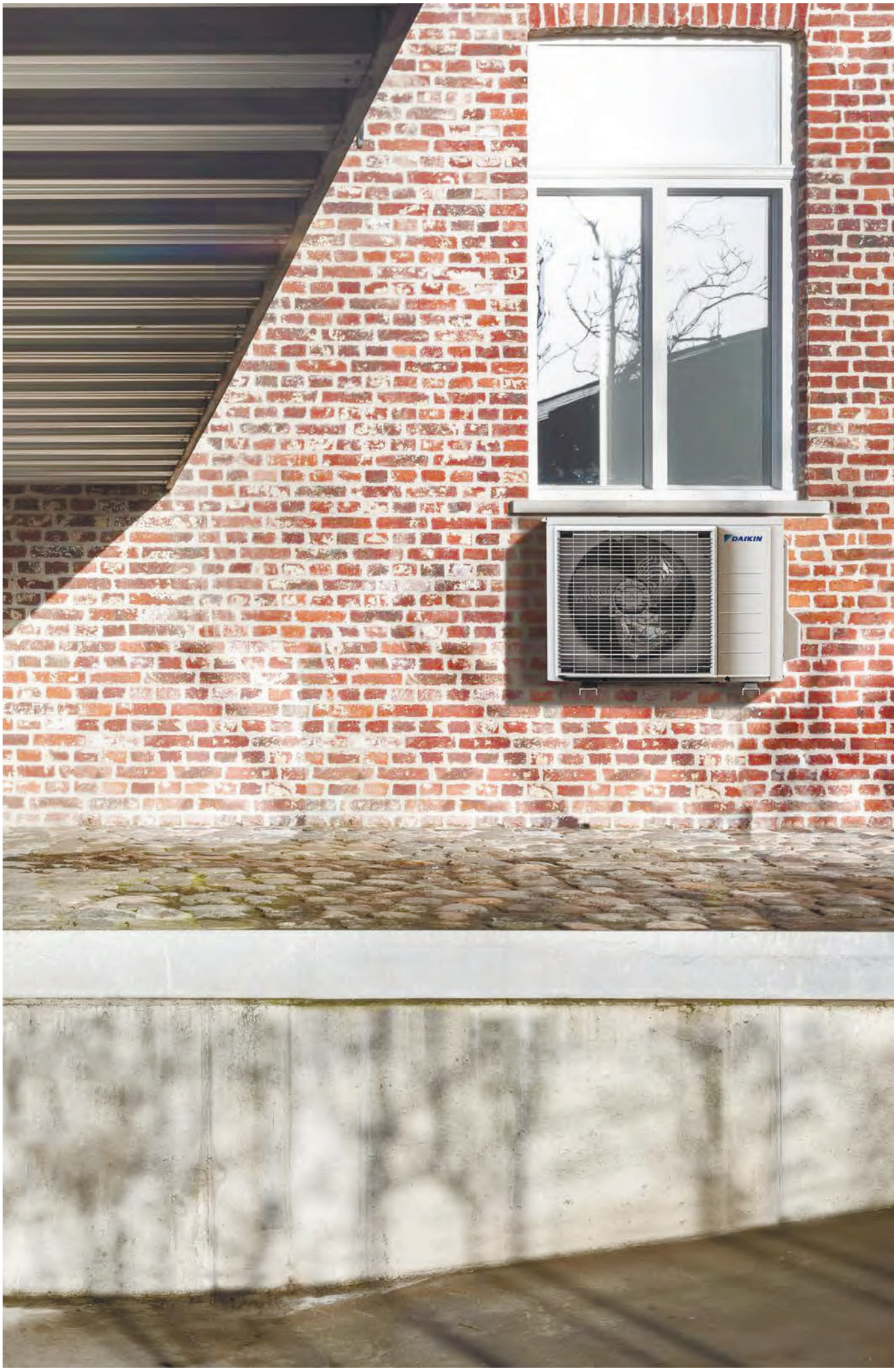
DAIKIN

DAIKIN

ROUND FLOW

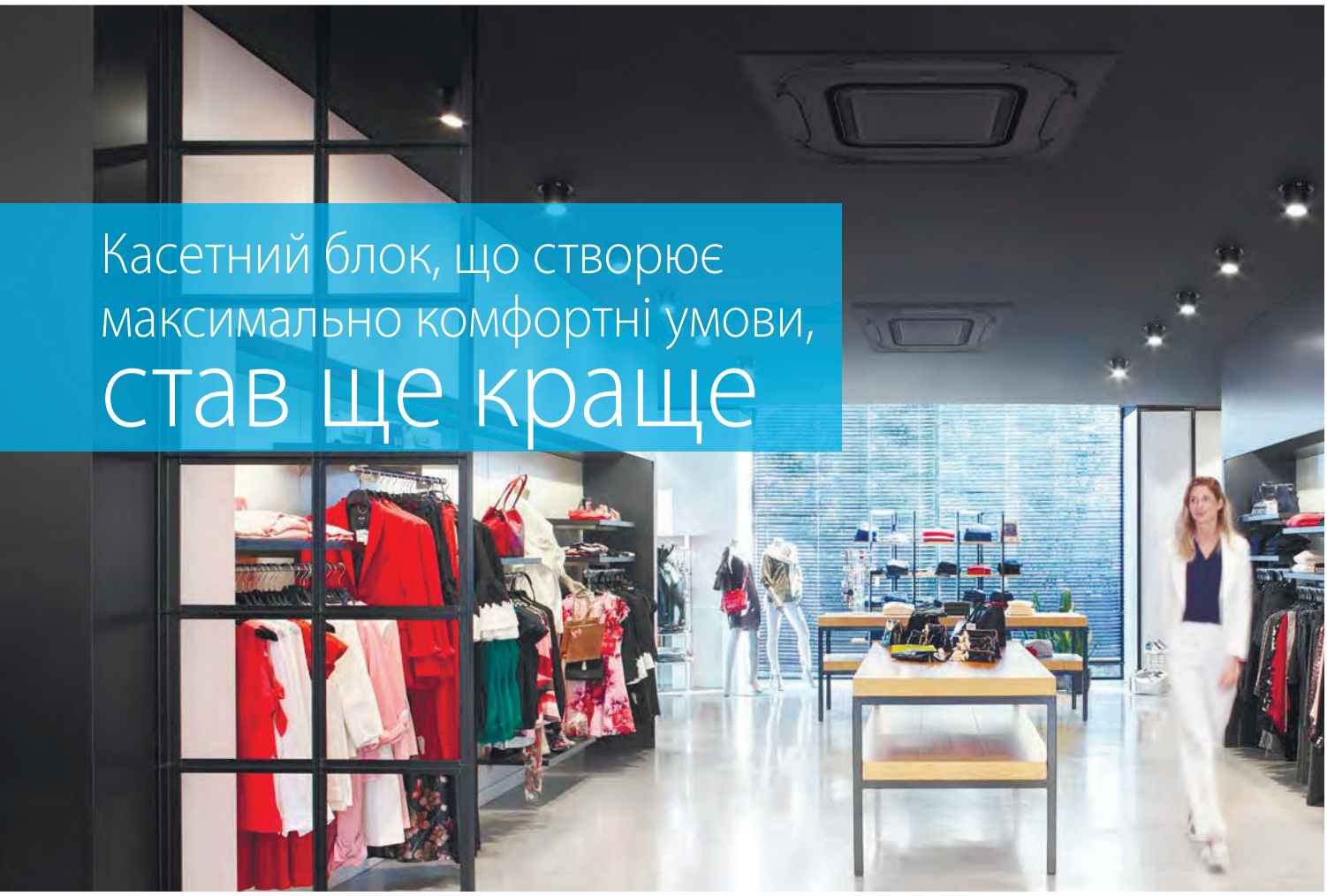

Касетний блок, що створює максимально комфортні умови, став ще краще

Новий круглопотоковий касетний блок

VRV

SkyAir

› **Заслінки більшого розміру** та **нова логіка роботи датчиків** забезпечують ще більш рівномірний розподіл повітря в приміщенні

› **Найширший вибір панелей** для касетних блоків — до 8 різних варіантів

› Має відомі переваги: **розподіл повітряного потоку на 360° та інтелектуальні датчики**

› Чорна або біла панель із **автоматичним очищенням**

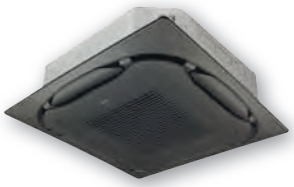

Чорна панель з автоматичним очищенням

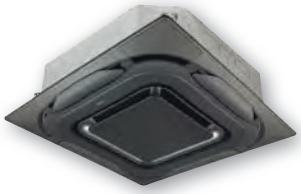

Чорна дизайнерська панель

Повністю біла стандартна панель

Біла дизайнерська панель

Sky Air

Невеликі комерційні приміщення

Sky Air — рішення для невеликих комерційних приміщень

Sky Air є провідним на ринку систем кондиціонування рішенням для невеликих комерційних приміщень, що забезпечує оптимальну сезонну енергоефективність. Як ідеальна система для всіх типів невеликих комерційних приміщень, серія Sky Air пропонує комплексне рішення, що дозволяє повністю управляти функціями нагрівання, охолодження, вентиляції, а також повітряними завісами.

Sky Air A-series 238

Чому слід вибрати Daikin Sky Air 240

У центрі уваги 242

Огляд внутрішніх блоків 248

Переваги внутрішніх блоків 250

УНІКАЛЬНЕ РІШЕННЯ	Стельові блоки касетного типу		254
НОВИНКА	FCAHG-H	R-32 / R-410A	257 / 290
НОВИНКА	FCAG-B	R-32 / R-410A	258 / 292
	FFA-A9	R-32 / R-410A	264 / 296
	Блоки канального типу		266
УНІКАЛЬНЕ РІШЕННЯ	Фільтр з функцією автоматичного очищення для блоків канального типу		266
	Комплект для багатозональної роботи		267
	FDXM-F9	R-32 / R-410A	268 / 297
	FBA-A(9)	R-32 / R-410A	270 / 298
	FDA-A	R-32 / R-410A	274 / 301
	FDQ-B	R-410A	302
НОВИНКА	ADEA-A	R-32 / R-410A	275 / 303
	ABQ-C	R-410A	304
	Настінні блоки		276 / 305
	FAA-A	R-32 / R-410A	276 / 305
НОВИНКА	FTXM-N	R-32	279
	Блоки підстельового типу		280 / 307
	FHA-A(9)	R-32 / R-410A	280 / 307
	AHQ-C	R-410A	310
УНІКАЛЬНЕ РІШЕННЯ	FUA-A	R-32 / R-410A	284 / 311
	Блоки підлогового типу		286 / 313
	FVA-A	R-32 / R-410A	286 / 313
	Підлогові блоки без корпусу		288 / 315
	FNA-A9	R-32 / R-410A	288 / 315

Огляд зовнішніх блоків 318

Переваги зовнішніх блоків 319

Чому слід вибирати

Sky Air A-series 320

	Номенклатура	R-32 BLUEVOLUTION	322
НОВИНКА	RZAG-A/MV1/MY1	Sky Air Alpha-series	322
	RZASG-MV1/MY1	Sky Air Advance-series	323
НОВИНКА	ARXM-N9 /AZAS-MV1/MY1	Sky Air Active-series	324
	Номенклатура	R-410A	326
	RZQG-L9V1/L(8)Y1	Seasonal Smart	326
	RZQSG-L3/L9V1/LY1	Seasonal Classic	327
	ARXS-L(3) /AZQS-B8V1/BY1		328
	RZQ-C	Super Inverter	329

Руфтопи 330

UATYQ-ABAY1	330
UATYQ-AFC2Y1	330
UATYQ-AFC3Y1	330
UATYQ-CY1 + економайзер	334
UATYP-AY1(B)	335

Опції та аксесуари 336

Відкрийте для себе серію Sky Air A

на стор. 320

Випереджайте
конкурентів

THE ENERGY AWARDS 17 — Headline Sponsor Resource Data Management
REWARDING EXCELLENCE IN THE ENERGY BUSINESS
WINNER

NATIONAL ACR HEAT PUMP AWARDS
Переможець 2018 року

WINNER
rac COOLING INDUSTRY AWARDS 17 — CLIMATE CENTER

Перша в Європі невелика комерційна система з використанням холодоагенту R-32

- Потенціал глобального потепління R-32 (GWP) на 68% нижче, ніж у стандартного для галузі R-410A
- Найвища ефективність **(SEER до 8,02)** на ринку
- Не вимагає щорічної перевірки кількості холодоагенту, що зменшує витрати на технічне обслуговування
- На 16% менше заправлення холодоагенту

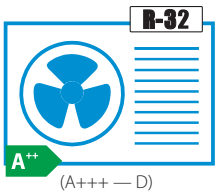

(A+++ — D)
BLUEVOLUTION

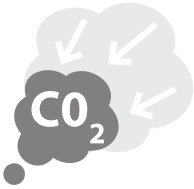

Управління за допомогою програми на мобільному пристрої

- Керуйте своїм блоком у будь-який час, із будь-якого місця
- Інтуїтивно зрозумілий
- З використанням смартфона, планшета або хмарного сервісу

Легші та компактніші агрегати для простої установки. Унікальний одновентиляторний асортимент до 14 кВт

3-рядний теплообмінник

- Унікальний 3-рядний теплообмінник дозволяє зробити компактним корпус у блоків продуктивністю до 14 кВт

Перероблена конструкція **поворотної передньої панелі** для легкого доступу до важливих компонентів системи

Новий **7-сегментний дисплей** для виконання налаштувань зовнішнього блока та перегляду умов роботи

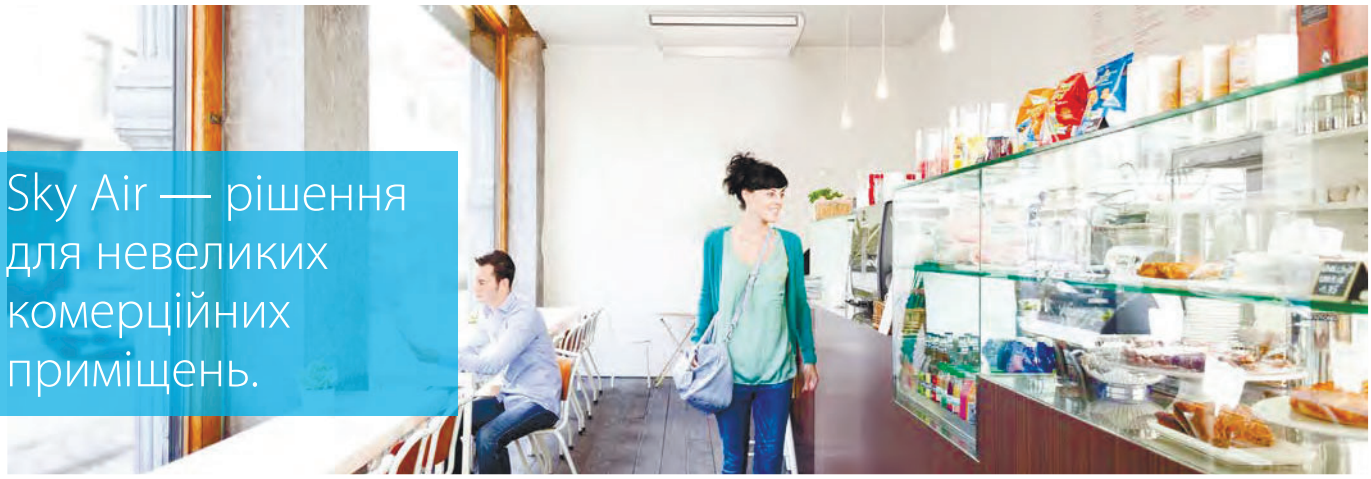

Sky Air — рішення для невеликих комерційних приміщень.

7 причин, чому рішення Sky Air є унікальним на ринку

1 Повний асортимент Sky Air R-32 забезпечує інноваційний та кращий у класі клімат-контроль

Більш докладну інформацію див. на стор. 320

SkyAir A-series BLUEVOLUTION

Система	Тип	Модель		Найменування	Ст.	35	50	60	71	100	125	140
						3,5 кВт	5,0 кВт	6,0 кВт	6,8 кВт	9,5 кВт	12,1 кВт	13,4 кВт
НОВИНКА З повітряним охолодженням	Тепловий насос	**SkyAir Alpha-series** - Провідна в галузі технологія для комерційних приміщень - Спеціалізоване рішення для технічного охолодження - Змінна температура холодоагенту (серія RZAG-M*) - Максимальна довжина труб до 85 м (50 м для RZAG35-50-60) - Технології модернізації систем попередніх поколінь - Розширений робочий діапазон температури зовнішнього повітря до -20°C при роботі в режимі нагрівання й охолодження - Для застосування в системах з одним, двома, трьома або чотирма (2x2) внутрішніми блоками (серія RZAG-M*)	R-32 A++ (A+++ - D)	RZAG-A RZAG-MV1	322	НОВИНКА	НОВИНКА	НОВИНКА				
				RZAG-MY1	322							
		SkyAir Advance-series - Поєднання сучасних технологій і комфорту для комерційних приміщень - Дуже компактні та прості в установці зовнішні блоки - Максимальна довжина труб до 50 м - Технології модернізації систем попередніх поколінь - Робочий діапазон температур зовнішнього повітря до -15°C при роботі в режимі нагрівання й охолодження - Системи з одним, двома, трьома або чотирма внутрішніми блоками	R-32 A+ (A+++ - D)	RZASG-MV1	323							
				RZASG-MY1	323							
		SkyAir Active-series - Ідеальне рішення для людних приміщень і невеликих магазинів - Дуже компактні та прості в установці зовнішні блоки - Максимальна довжина труб до 30 м - Технології модернізації систем попередніх поколінь - Легкі в установці зовнішні блоки: дах, тераса або стіна - Пропонується тільки для парної системи	R-32 A (A+++ - D)	ARXM-N9 AZAS-MV1	324				НОВИНКА			
				AZAS-MY1	324							

Повний асортимент внутрішніх блоків, що працюють на R-32 і R-410A

(понад 45 різних моделей)

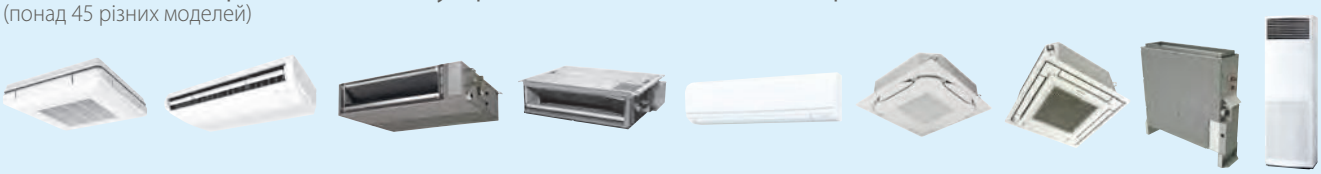

2 Висока енергоефективність

- **Найвища сезонна ефективність**
  - SEER до 8,02, клас ефективності A++ у режимі охолодження і нагрівання
  - Змінна температура холодоагенту: температура холодоагенту регулюється відповідно до навантаження
- Круглопотоковий блок і блок канального типу з фільтром, що **автоматично очищується**

3 Найвищий комфорт

- **Технологія змінної температури холодоагенту** запобігає виникненню холодних протягів
- **Тихі** внутрішні й зовнішні блоки
- **Датчики присутності та температури у підлоги** направляють потік повітря від людей у приміщенні, забезпечуючи при цьому рівномірний розподіл температури
- Робота при температурах до **-20°C у режимі нагрівання та охолодження**
- Модуль забору свіжого повітря, вбудований у внутрішній блок

4 Найвища надійність

- Для **технічного охолодження**
  - унікальні внутрішні системи з підвищеною продуктивністю
  - управління чергуванням режимів
- **Плата з охолодженням холодоагентом**
- Контури проходження холодоагенту підтримують відкритими дренажні отвори та внутрішню структуру теплообмінника
- **Всебічні випробування** нових блоків перед відправленням із заводу
- **Велика мережа підтримки** та післяпродажевого обслуговування
- Всі запасні частини доступні в Європі

нагрівання піддона гарячим холодоагентом

5 Провідні засоби керування на ринку

- **Дистанційні підключення**
  - **Інтуїтивне зрозуміле управління** за допомогою програми для мобільних пристроїв
  - **Хмарне рішення Daikin Cloud Service** пропонує онлайн-управління, контроль енергоспоживання та порівняння показників кількох об'єктів
- **Зручний проводовий пульт дистанційного керування з дизайном преміум-рівня**
  - Інтуїтивно зрозуміле керування з використанням сенсорних кнопок
  - 3 кольори
  - Розширені налаштування можна легко виконати за допомогою смартфона
- **Спеціальні системи керування**
  - для роздрібної торгівлі
  - для технічного охолодження

BRC1H51(9)W

6 Естетичний вигляд

- **Абсолютно плоский касетний блок**, що повністю вбудовується в підвісну стелю
- Блок з функцією **автоматичного очищення** та високоефективними фільтрами гарантує чистоту стель навіть у приміщеннях, де утворюється багато пилу
- НОВИНКА Найширший асортимент панелей касетних блоків
  - Моделі **білого й чорного** кольорів
  - Цілий спектр елегантних **дизайнерських панелей**

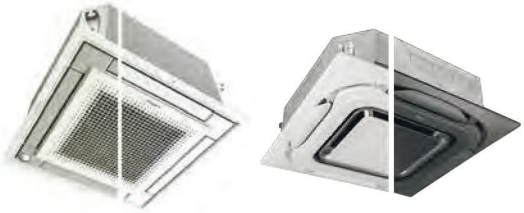

7 Унікальні переваги при установці

- **4-потоковий підстельовий касетний блок** (FUA) для приміщень без підвісної стелі
- НОВИНКА Підключення з автоматичною конфігурацією вентиляційних установок Daikin до конденсаторних блоків ERQ
- Комплексне рішення для охолодження, нагрівання, вентиляції та створення повітряних завіс
- Спеціальні асиметричні сполучення для технічного охолодження
- Надійна заміна для попередніх систем Daikin та інших виробників без необхідності очищення труб завдяки використанню нової гептафільтрації
- Використання до 4-х внутрішніх блоків, з'єднаних з одним зовнішнім блоком, у приміщеннях великої довжини або неправильної форми

Завжди під контролем,
де б ви не знаходились

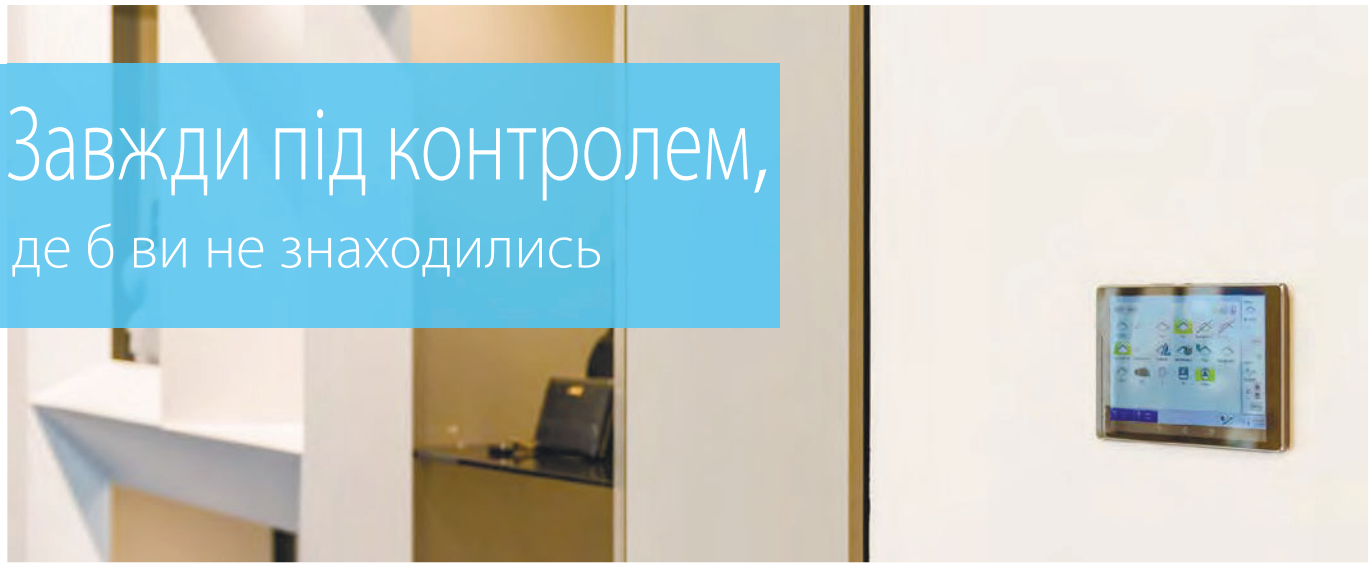

Онлайн-контролер Daikin Online Controller

BRP069*

- Просте управління з вашого смартфона
- Керуйте своїм блоком у будь-який час, із будь-якого місця
- Для єдиного керування всім магазином
- Інтеграція продуктів і послуг інших виробників і постачальників за допомогою IFTTT

Більш докладну інформацію див. на стор. 658

Available on the App Store

GET IT ON Google Play

Можливість підключення всіх уніфікованих внутрішніх блоків

Огляд блоків, які можуть підключатись:

Стельовий блок
- FCAHG-H
- FCAG-B
- FFA-A9

Канальний блок
- FDXM-F9
- FBA-A(9)
- FDA-A
- ADEA-A

Настінний блок
- FAA-A

Підстельовий блок
- FHA-A(9)
- FUA-A

Підлоговий блок
- FVA-A
- FNA-A9

Якщо це, то

- IFTTT — це рішення для підключення сумісних продуктів і послуг сторонніх виробників (смартметрів, ламп, термостатів, ...) для забезпечення їхньої оптимальної роботи.

Intelligent Tablet Controller (Інтелектуальне керування за допомогою планшета)

DCC601A51

intelligent Tablet Controller

- Зручний сенсорний екран для централізованого управління кондиціонерами та сигналізацією
- Підключення до хмарного сервісу Daikin Cloud Service
- Можливість моніторингу та керування обладнанням на кількох об'єктах
- Спеціалісти з установки та технічні спеціалісти можуть бачити дані сигналізації та надавати підтримку дистанційно

Більш докладну інформацію див. на стор. 668

Від одного до ∞ об'єктів

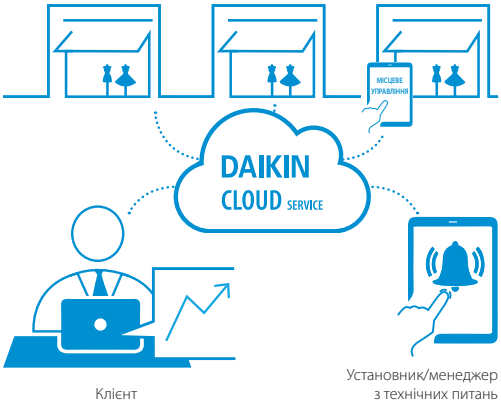

Унікальна

технологія автоматичного очищення

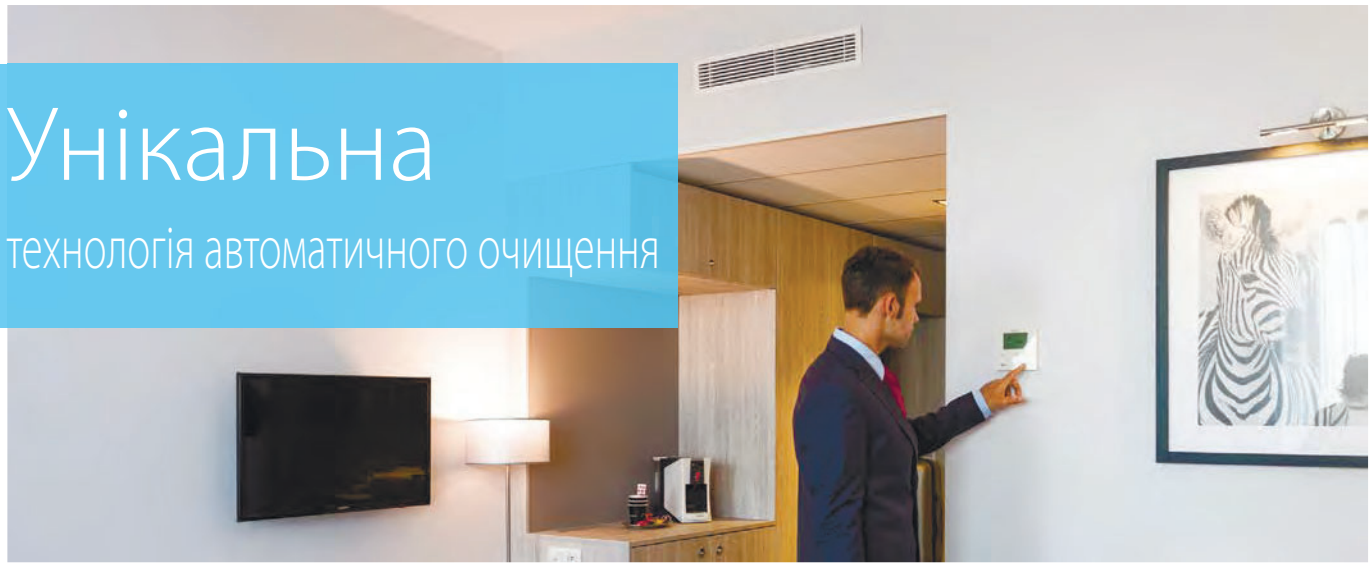

Зменшення експлуатаційних витрат

› Автоматичне очищення фільтра забезпечує високу ефективність і зменшує експлуатаційні витрати, оскільки фільтр завжди чистий

Зміна профілю ефективності канального внутрішнього блока під час роботи

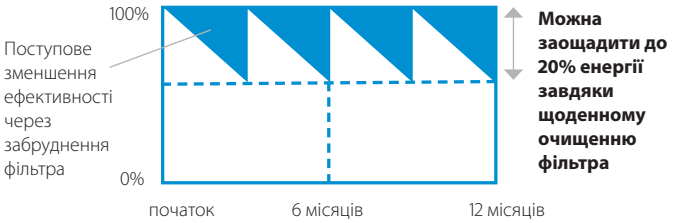

Очищення фільтра потребує мінімум часу

› Пилозбірник можна швидко і просто спорожнити пилососом
› Забудьте про брудні стелі

Унікальна технологія

Unique in the market

› Унікальна й інноваційна технологія фільтрації, розроблена на основі досвіду, отриманого компанією Daikin при використанні блоків касетного типу з функцією автоматичного очищення

Покращена якість повітря в приміщенні

› Оптимальний потік повітря виключає протяги і шум

Як це працює?

1. **Автоматичне очищення фільтра за графіком**
2. **Пил накопичується в пилозбірнику всередині блока**
3. **Пил можна легко вилучити пилососом**

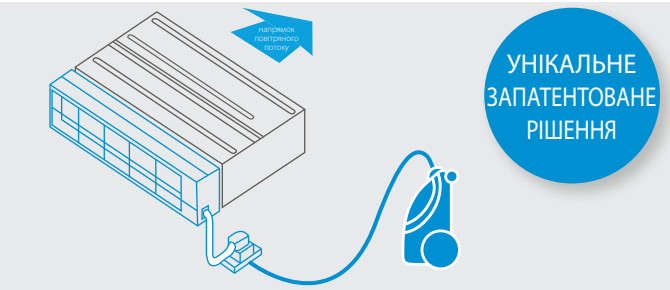

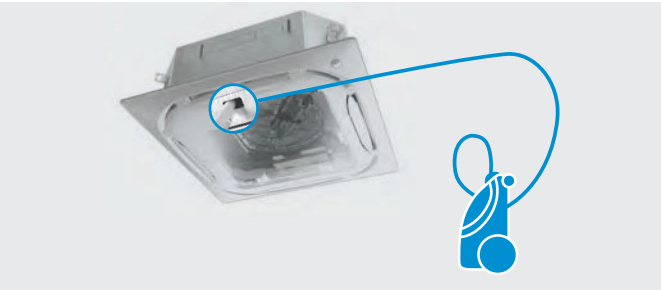

Блоки канального типу

› Ідеально підходить для готелів і житлових приміщень
› Клінінговий персонал/власник може очистити фільтр

Більш докладну інформацію див. на стор. 266

Таблиця комбінацій

	Split / Sky Air				VRV						
	FDXM-F9				FXDQ-A3						
	25	35	50	60	15	20	25	32	40	50	63
BAE20A62	•	•			•	•	•	•			
BAE20A82									•	•	
BAE20A102			•	•							•

Круглопотоковий касетний блок

› Ідеальне рішення для роздрібної торгівлі
› Персонал/власник може очистити фільтр
› Немає необхідності використовувати сходи, щоб дістатися до блока
› Доступно в стандартному білому й чорному варіантах

Більш докладну інформацію див. на стор. 254

		Sky Air		VRV
		FCAG-B	FCAHG-H	FXFQ-B
BYCQ140EG	□	•	•	•
BYCQ140EGF (сітчастий фільтр тонкого очищення)	□	•	•	•
НОВИНКА BYCQ140EGFB (сітчастий фільтр тонкого очищення)	■	•	•	•

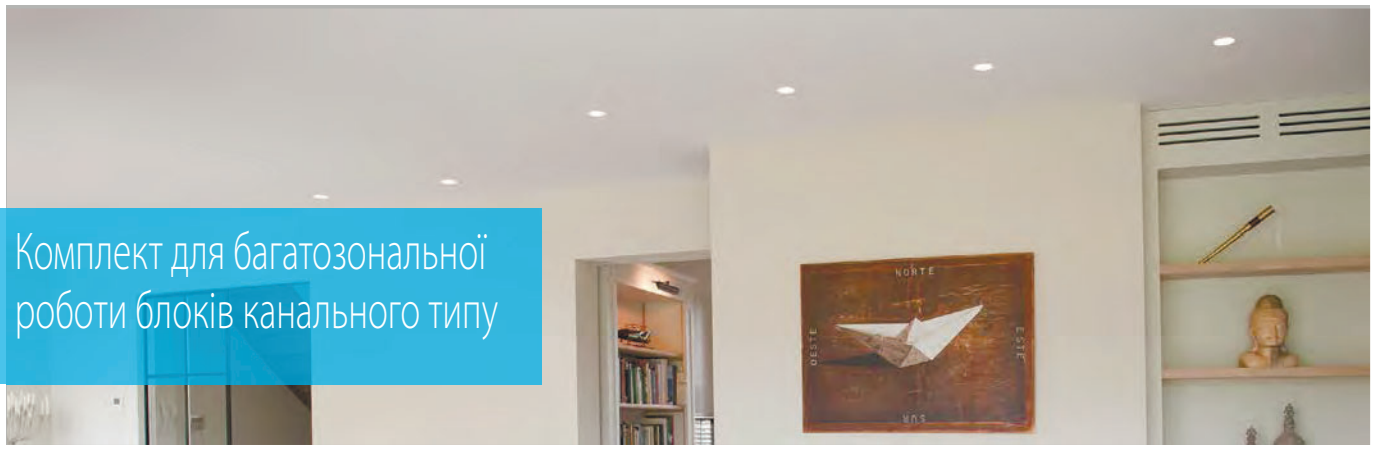

Комплект для багатозональної роботи блоків канального типу

Багатозональна система дає змогу регулювати температуру в кожному приміщенні окремо. Вона оснащена заслінками з приводом, які швидко діють із використанням канальних рішень Daikin. Ця система підтримує управління до 8 зонами через централізований термостат, розташований в основній кімнаті, і окремі термостати для кожної зони.

Переваги

Ще більший комфорт

› Підвищення рівня комфорту завдяки можливості налаштування температури в кожному приміщенні
  - Окремі модулюючі заслінки дають змогу визначити до 8 окремих мікрокліматичних зон
  - Окремий термостат для покімнатного або позонного управління

Легкість установки

› Автоматичне регулювання повітряного потоку відповідно до потреби
› Проста установка, інтеграція з внутрішніми блоками Daikin та засобами управління системою
› Економія часу завдяки тому, що адаптер постачається в повністю зібраному стані, із заслінками та платами управління
› Зменшення кількості необхідного холодоагенту в системі

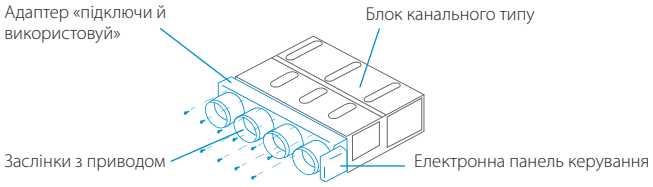

Як це працює?

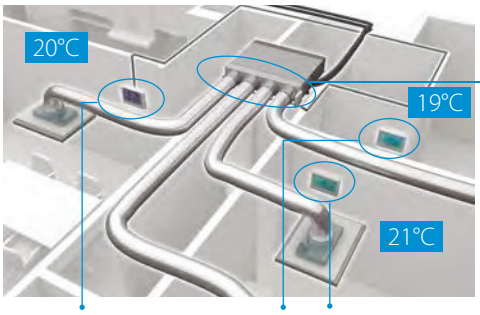

Модуль зонування: адаптер у повністю зібраному стані, із заслінками

Окремі термостати для різних зон

Blueface — Головний термостат Airzone
› Кольоровий графічний інтерфейс для управління зонами
› Проводовий зв'язок

Зональний термостат Airzone
› Графічний інтерфейс з екраном «електронні чорнила» e-ink із низьким енергоспоживанням для управління зонами
› Радіозв'язок

Зональний термостат Airzone
› Термостат з кнопками для управління температурою
› Радіозв'язок

AZCE6BLUEFACECB

AZCE6THINKRB

AZCE6LITERB

Сумісність

Кількість заслінок з приводом		Практичний приклад	Габарити В x Ш x Г (мм)	SkyAir FDXM-F9 25	35	50	60	FBA-A(9) 35	50	60	71	100	125	140	ADEA-A 71	100	125	VRV FXDQ-A3 15	20	25	32	40	50	63	FXSQ-A 15	20	25	32	40	50	63	71	80	100	125	140
Стандартний простір між підвісною стелею й перекриттям	2	AZEZ6DAIST07XS2	300 x 930 x 454																						●	●	●	●								
		AZEZ6DAIST07S2						●	●																				●	●						
	3	AZEZ6DAIST07XS3	300 x 930 x 454																						●	●	●	●								
		AZEZ6DAIST07S3						●	●																				●	●						
	4	AZEZ6DAIST07S4	300 x 930 x 454					●	●																				●	●						
		AZEZ6DAIST07M4	300 x 1.140 x 454							●	●				●																●		●			
	5	AZEZ6DAIST07M5	300 x 1.425 x 454							●	●				●																●		●			
		AZEZ6DAIST07L5										●	●	●		●	●																	●	●	
	6	AZEZ6DAIST07M6	300 x 1.638 x 454							●	●				●																●		●			
		AZEZ6DAIST07L6										●	●	●		●	●																	●	●	
	7	AZEZ6DAIST07L7	515 x 1.425 x 454									●	●	●		●	●																	●	●	
		AZEZ6DAIST07XL7																																		●
	8	AZEZ6DAIST07L8	515 x 1.425 x 454									●	●	●		●	●																	●	●	
		AZEZ6DAIST07XL8																																		●
Компактний простір між підвісною стелею й перекриттям	2	AZEZ6DAISL01S2	210 x 720 x 444	●	●													●	●	●	●															
	3	AZEZ6DAISL01S3	210 x 720 x 444	●	●													●	●	●	●															
	4	AZEZ6DAISL01M4	210 x 930 x 444																			●	●													
	5	AZEZ6DAISL01L5	210 x 1.140 x 444			●	●																	●												

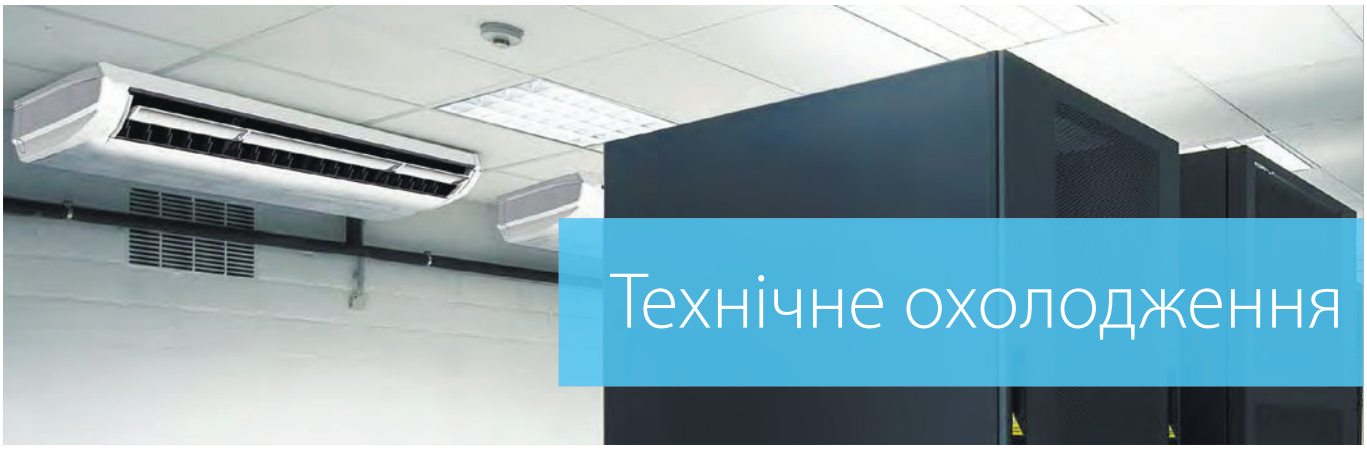

Технічне охолодження

Unique in the market

НОВИНКА
Модельний ряд RZAG-A з меншою продуктивністю (клас 35-50-60)

Технічне охолодження

› Для приміщень і модулів, що потребують цілодобового охолодження
› Там, де безперервна робота є абсолютно необхідною для захисту даних на серверах

20-40% підвищення явної продуктивності

Надійність

Гарантована робота системи:
› Внутрішні блоки збільшеного типорозміру забезпечують підвищену холодопродуктивність і захист від замерзання на внутрішній стороні
› Широкий робочий діапазон: у режимі охолодження від -20°C до +52°C

Ефективність

Оптимальна окупність інвестицій:
› Зниження експлуатаційних витрат завдяки використанню високоефективних систем прямого охолодження
› Нижчі експлуатаційні витрати порівняно з іншими системами DX і холодильними машинами з використанням води.
› Мінімальний вплив на навколишнє середовище завдяки класам енергоефективності A++ (A+++ — D)
› Зменшення механічного охолодження й енергоспоживання при використанні опції природного охолодження для однофазних систем

Гнучкість

› Масштабованість потужності
› Удосконалене керування та контроль за інфраструктурою
› Менший необхідний простір для установки, оскільки обладнання не займає місце на підлозі
› Широкий модельний ряд внутрішніх блоків, що відповідають вимогам різноманітних застосувань (підстельові касетні, настінні, канальні внутрішні блоки)

Приклад застосування з чергуванням режимів

СИСТЕМА 1 FBA140 ПРАЦЮЄ
СИСТЕМА 2 FBA140 У РЕЖИМІ ОЧІКУВАННЯ

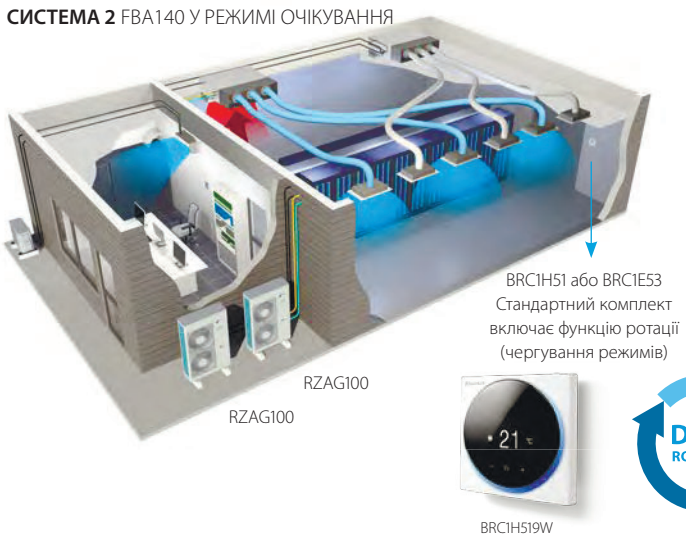

СИСТЕМА 1 FBA140 У РЕЖИМІ ОЧІКУВАННЯ
СИСТЕМА 2 FBA140 ПРАЦЮЄ

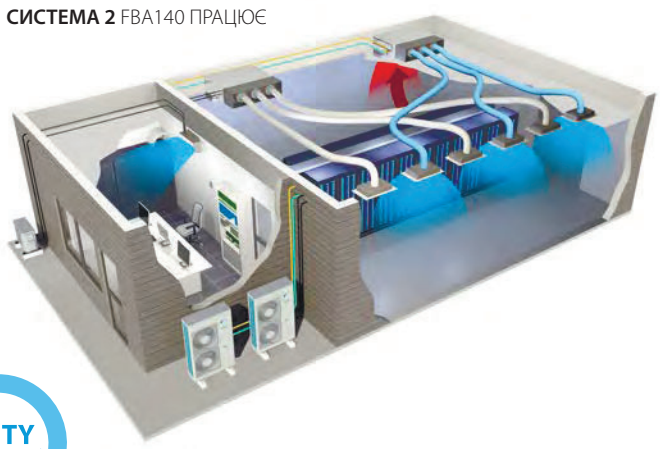

Змінна температура холодоагенту

Ідеальний досвід використання

Variable Refrigerant Temperature

- ☑ **Підвищує температуру повітря, що подається, та усуває холодні протяги!**
- ☑ **Підвищений комфорт клієнтів та зменшення споживання енергії!**

› Система автоматично збільшує температуру випарювання (Te), коли різниця між фактичною температурою в приміщенні (Tin) та уставкою (Tset) стає меншою
› Можливість налаштування обмежень випаровування

Обмеження, що залежить від погодних умов

› Дві визначені зовнішні температури спричиняють зміну Te
› Між цими двома значеннями спрацьовування Te змінюється лінійно

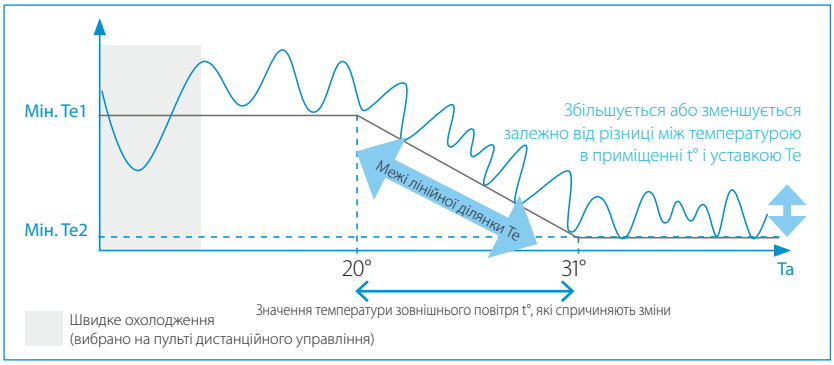

Практичний приклад: JBC, Vilvoorde

- ☑ **Дві парні системи встановлені в одній зоні, що дозволяє виконати порівняння**

	Зовнішній	Внутрішній	Декоративна панель	Управління
Система 1 = VRT увімкн. (Alpha 1)	RZAG125MV1	FCAG125A	BYCQ140D	1 x BRC1E53A
Система 2 = заводські налаштування (Alpha 2)	RZAG125MV1	FCAG125A	BYCQ140D	

- ☑ **Більш висока енергоефективність: до 20% зниження енергоспоживання**

Середнє споживання електроенергії за весь рік зменшилося на 14%!

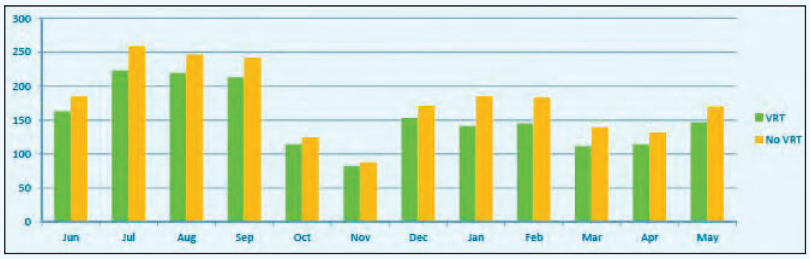

- ☑ **Підвищений комфорт: більш висока температура на виході**

› Більш стабільна і безперервна робота
› Збільшення середньої температури на виході на 3~4°C

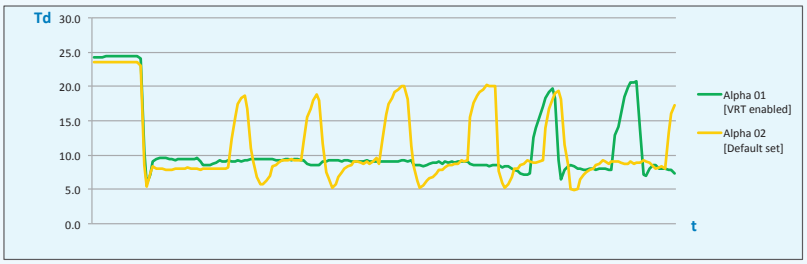

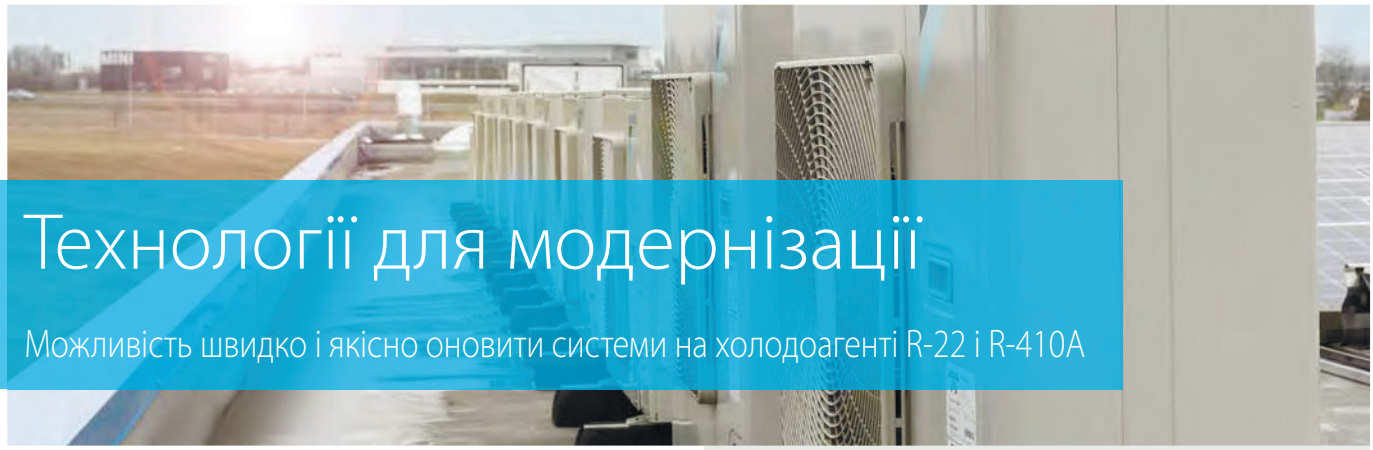

Технології для модернізації

Можливість швидко і якісно оновити системи на холодоагенті R-22 і R-410A

Переваги, які збільшують ваш прибуток

Оптимізуйте свій бізнес

Скорочення часу установки

Завдяки швидкій установці можна виконати більшу кількість проектів за менший час. Це більш вигідно, ніж заміна всієї системи з використанням нових трубопроводів.

Зниження витрат на установку

Зниження витрат на установку дає можливість запропонувати клієнтам найбільш економічно ефективне рішення та підвищити вашу конкурентоздатність.

Заміна систем, що не поставлялися Daikin

NON DAIKIN → DAIKIN

Це є ідеальним рішенням для заміни систем Daikin та інших виробників.

Простота використання

Просте рішення з використанням технології для модернізації дозволяє збільшити кількість проектів і клієнтів за менший час та ще й запропонувати їм кращі ціни! Виграють всі.

Ці переваги переконають вашого замовника

- ☑ Запобігання незапланованим простоям
- ☑ Зменшення експлуатаційних витрат
- ☑ Безпека навколишнього середовища
- ☑ Підвищення комфорту

Встановлені мідні труби прослужать кільком поколінням

- мідні труби, які використовуються в системах кондиціонування повітря, протестованих компанією Daikin, зможуть служити протягом 60 років після установки.
- Японія/Китай замінили обладнання на системи VRV Q вже 10 років тому!

Будівля Umeda Center Building, Японія

- первісна система кондиціонування повітря: термін експлуатації — 20 років
- модернізація з встановленням системи серії VRV Q: 2006–2009
- підвищення продуктивності з 1620 до 2322 к.с.
- нагорода за модернізацію SHASE:

Як це працює?

Економічне рішення Daikin для модернізації

! Заміна внутрішніх блоків

Якщо потрібно залишити наявні внутрішні блоки, зверніться до свого дилера для перевірки сумісності обладнання.

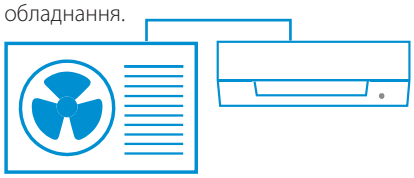

☑ Заміна зовнішніх блоків

Унікальні технології

› Повторне використання наявних трубопроводів без необхідності їх очищення завдяки унікальній гептафільтрації, що уловлює максимум часток

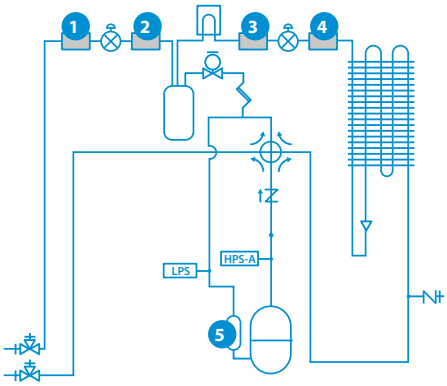

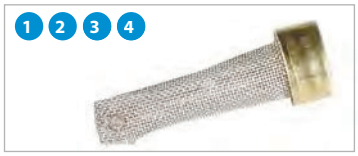

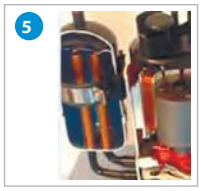

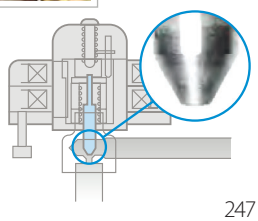

› Новий матеріал голки розширювального клапана з високою корозійною стійкістю
› Новий тип масла для максимального захисту системи

Огляд продукції SkyAir

Тип	Модель	Найменування		Ст.	
Стельовий касетний блок	УНІКАЛЬНЕ РІШЕННЯ Круглопотоковий касетний блок із високим COP НОВИНКА Чорні та дизайнерські панелі	FCAHG-H		257/290	Розподіл повітря на 360° для найвищої ефективності та комфорту - Касетний блок з високим COP забезпечує найкращу ефективність серед всіх касетних моделей для комерційних приміщень - Функція автоматичного очищення забезпечує високу ефективність - Інтелектуальні датчики заощаджують енергію та забезпечують максимальний комфорт - Гнучкі можливості, що дозволяють використовувати систему в приміщеннях різної форми - Найширший вибір дизайну і кольорів декоративних панелей ROUND FLOW
	УНІКАЛЬНЕ РІШЕННЯ Круглопотоковий касетний блок НОВИНКА Чорні та дизайнерські панелі	FCAG-B		258/292	Розподіл повітря на 360° для найвищої ефективності та комфорту - Функція автоматичного очищення забезпечує високу ефективність - Інтелектуальні датчики заощаджують енергію та забезпечують максимальний комфорт - Гнучкі можливості, що дозволяють використовувати систему в приміщеннях різної форми - Найменша монтажна висота на ринку - Найширший вибір дизайну і кольорів декоративних панелей ROUND FLOW
	УНІКАЛЬНЕ РІШЕННЯ Абсолютно плоский касетний блок	FFA-A9	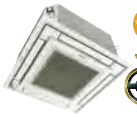 universal design award 2014 GERMAN DESIGN AWARD SPECIAL 2016	264/296	Унікальний дизайн: повністю вбудовується в підвісну стелю - Ідеальна інтеграція в стандартну архітектурну стельову плитку - Чудове сполучення ексклюзивного дизайну й технологічної досконалості з елегантною білим або комбінованим сріблисто-білим оздобленням - Інтелектуальні датчики заощаджують енергію та забезпечують максимальний комфорт - Гнучкість при ремонті приміщення будь-якого плану, без зміни положення блока! - Самий безшумний касетний блок 600 x 600 на ринку
Канальний блок	Компактний блок канального типу Функція автоматичного очищення (опція) Опція для багатозональної роботи	FDXM-F9		268/297	Компактний дизайн, багато варіантів установки - Компактні розміри дозволяють встановлювати блоки у вузькому проміжку між підвісною стелею і перекриттям - Середній зовнішній статичний тиск до 40 Па - Блок невеликої продуктивності, розроблений для невеликих або добре ізольованих приміщень - Функція автоматичного очищення забезпечує високу ефективність і надійність
	Блок канального типу з середнім ЗСТ Опція для багатозональної роботи	FBA-A(9)		270	Найтонший і водночас найпотужніший на ринку блок із середнім зовнішнім статичним тиском! - Найтонший блок у своєму класі, усього 245 мм - Низькі рівні шуму при роботі - Середній зовнішній статичний тиск до 150 Па дає можливість застосовувати гнучкі повітропроводи різної довжини - Функція автоматичного регулювання витрати повітря визначає обсяг повітря й статичний тиск і коректує його так, щоб забезпечити номінальну витрату повітря, що гарантує високий рівень комфорту
	Блок канального типу з високим ЗСТ	FDA-A		274/301	ЗСТ до 200 Па, ідеально підходить для великих будинків - Акуратно прихований у стелі, видимі тільки решітки - Можливість змінювати зовнішній статичний тиск блока за допомогою проводового пульта дистанційного керування дозволяє оптимізувати витрату повітря - Багато варіантів установки, оскільки всмоктування повітря може здійснюватися з тильної сторони або знизу
	Блок канального типу з високим ЗСТ	FDQ-B		302	ЗСТ до 250 Па, ідеально підходить для дуже великих приміщень - Відмінно вписується в будь-який інтер'єр: при цьому видимі тільки решітки - До 26,4 кВт у режимі нагрівання
	НОВИНКА Блок канального типу	ADEA-A		275/303	Ідеальне рішення для житлових приміщень з підвісними стелями - Клас енергоефективності до А - Середній зовнішній статичний тиск до 150 Па дає можливість застосовувати гнучкі повітропроводи різної довжини - Найтонший блок у своєму класі, усього 245 мм - Пропонується тільки для парної системи
	Блок канального типу	ABQ-C		304	Ідеальне рішення для кафе і магазинів середньої величини з підвісними стелями - Акуратно прихований у стелі, видимі тільки решітки - Надійний захист від можливих витоків води
Настінний блок	Настінний блок	FAA-A		276/305	Для приміщень без підвісних стель і вільної площі підлоги - Повітря комфортно розподіляється вгору та вниз завдяки 5 різним кутам подачі повітря - Легке техобслуговування, тому що може виконуватися з лицьової сторони блока - Легкість установки: блок класу 100 на 35% легше, ніж у попередній моделі - Багатоваріантна установка: труби можуть під'єднуватись знизу, зліва чи справа
	НОВИНКА Настінний блок Perfera	FTXM-N		279	Для приміщень без підвісних стель і вільної площі підлоги - Практично повна відсутність шуму - 2-зонний датчик руху - Технологія Flash Streamer - Тривимірний розподіл повітряного потоку
Підстельовий блок	Блок підстельового типу	FHA-A(9)		280/308	Для широких приміщень без підвісних стель і вільного місця на підлозі - Ідеально підходить для комфортного розподілу повітря у великих приміщеннях завдяки ефекту Коанда - Навіть приміщення зі стелями висотою до 3,8 м можна дуже легко опалювати або охолоджувати! - Може легко встановлюватися в кутах або вузьких просторах
	УНІКАЛЬНЕ РІШЕННЯ 4х-потоковий підстельовий тип	FUA-A		284/311	Унікальний блок Daikin для високих приміщень без підвісних стель і вільної площі підлоги - Навіть приміщення зі стелями висотою до 3,5 м можна дуже легко опалювати або охолоджувати! - Гнучкість при ремонті приміщення будь-якого плану, без зміни положення блока! - Оптим. комфорт завдяки функції авт. регул-ня повітр. потоку відп-но до необх. навантаж. - Повітря комфортно розподіляється вгору та вниз завдяки 5 різним кутам подачі повітря
	Блок підстельового типу	AHQ-C		310	Для широких приміщень без підвісних стель і вільного місця на підлозі - Гарантія стабільної температури
Підлоговий блок	Блок підлогового типу	FVA-A		286/313	Для приміщень із високими стелями - Ідеальне рішення для комерційних приміщень без підвісних стель або приміщень із вузьким простором між підвісною стелею й перекриттям - Навіть приміщення з дуже високими стелями можна легко опалювати або охолоджувати! - Гарантія стабільної температури - Вертикальні та горизонтальні потоки
	Підлоговий блок без корпусу	FNA-A9		288/315	Акуратно прихований у стіні, при цьому можна бачити тільки решітки - Найтонший блок на ринку, глибина тільки 200 мм! - Можлива канальна установка або установка на підвіконні завдяки достатньому ЗСТ - Дуже тиха робота дозволяє встановлювати блок у будь-якому місці

Повна лінійка R-32
BLUEVOLUTION
модельний ряд

Клас продуктивності										Комбінація з зовнішнім блоком						
										R-32			R-410A			
25	35	50	60	71	100	125	140	200	250	SkyAir Alpha-series RZAG*	SkyAir Advance-series RZASG*	SkyAir Active-series ARXM*/ AZAS*	Seasonal Smart RZQG*	Seasonal Classic RZQSG*	AZQS*	Super Inverter RZQ*
				●	●	●	●			✓			✓	✓		
	●	●	●	●	●	●	●			✓	✓	✓	✓	✓	✓	✓
●	●	●	●							✓	✓		✓	✓		✓
●	●	●	●							✓	✓		✓	✓		✓
	●	●	●	●	●	●	●			✓	✓	✓	✓	✓		✓
						●				✓	✓		✓	✓		✓
								●	●							✓
				●	●	●						✓ НОВИНКА			✓	
					●	●	●								✓	
				●	●					✓	✓	✓	✓	✓		✓
	●	●	●							✓						
	●	●	●	●	●	●	●			✓	✓		✓	✓		✓
				●	●	●				✓	✓		✓	✓		✓
				●	●	●	●								✓	
				●	●	●	●			✓	✓		✓	✓		✓
●	●	●	●							✓	✓		✓	✓		✓

Огляд переваг SkyAir

Ми проявляємо відповідальність	Сезонна ефективність — Розумне використання енергії	Сезонна ефективність надає більш реалістичне розуміння того, наскільки ефективно працює кондиціонер протягом усього сезону нагрівання або охолодження.
	Режим роботи під час вашої відсутності	Під час вашої відсутності температура всередині приміщення може підтримуватися на заданому рівні.
	Режим вентиляції	Кондиціонер можна використовувати в режимі вентиляції, для створення потоку повітря без охолодження або нагрівання.
	Фільтр із функцією автоматичного очищення	Фільтр очищається автоматично. Завдяки цьому забезпечується максимальна енергоефективність і комфорт без необхідності в дорогому або тривалому обслуговуванні.
	Датчик температури у підлоги та датчик руху	Якщо функція регулювання потоку повітря увімкнена, датчик руху спрямовує повітряний потік убік від людей. Датчик визначає середню температуру біля підлоги та забезпечує рівномірний розподіл температури від стелі до підлоги.
Комфорт	Захист від протягів	При вмиканні кондиціонера в режимі нагріву або при роботі з вимкненим термостатом напрямок подачі повітря встановлюється горизонтально, а вентилятор працює на малих обертах для запобігання виникненню протягів. Після прогріву напрямок повітря й швидкість вентилятора встановлюються за бажанням користувача.
	Тиха робота	Внутрішні блоки Daikin працюють дуже тихо. Зовнішні блоки ніколи не порушать спокій ваших сусідів.
	Автоматичне перемикання режимів охолодження-нагрівання	Автоматичний вибір режиму охолодження або нагрівання для підтримки встановленої температури.
Обробка повітря	Повітряний фільтр	Затримує частинки пилу, що містяться в повітрі, забезпечуючи стабільну подачу чистого повітря.
Контроль вологості	Режим зниження вологості	Можливість зниження рівня вологості без зміни температури в приміщенні.
Повітряний потік	Запобігання забрудненню стелі	Спеціальна функція не допускає тривалої подачі повітря в горизонтальному напрямку, щоб уникнути забруднень на стелі.
	Автоматична зміна вертикального положення заслінок	Можливість вмикання автоматичної зміни вертикального положення заслінок для рівномірного розподілу повітряних потоків і температури.
	Ступінчасте регулювання швидкості вентилятора	Можливість вибору необхідної швидкості вентилятора.
	Індивідуальне керування заслінками	Індивідуальне керування заслінками за допомогою проводового пульта ДК, що спрощує установку кожної заслінки відповідно до конфігурації приміщення. Пропонуються також комплекти заглушок (опція).
Пульт дистанційного керування й таймер	Онлайн-контролер	Можливість керування та моніторингу стану системи Daikin нагрівання або кондиціонування повітря.
	Тижневий таймер	Можна налаштувати таймер на вмикання кондиціонера в будь-який час доби або тижня.
	Інфрачервоний пульт дистанційного керування	Інфрачервоний пульт дистанційного керування з рідкокристалічним екраном призначений для керування кондиціонером на відстані.
	Проводовий пульт дистанційного керування	Проводовий пульт дистанційного керування призначений для вмикання, вимикання і керування кондиціонером на відстані.
	Централізоване керування	Централізоване керування забезпечує можливість вмикання, вимикання та налаштування кількох кондиціонерів з однієї точки.
	Багатозонна система	Дозволяє створювати до 6 окремих кліматичних зон з використанням одного внутрішнього блока.
Інші функції	Технічне охолодження	Надійне, ефективне і універсальне відведення тепла, що постійно виробляється IT- і серверним обладнанням, для досягнення максимального часу безвідмовної роботи при якомога швидшій окупності інвестицій (має використовуватися зовнішній блок RZAG* або RZQG*).
	Автоматичний перезапуск	При вмиканні електроенергії після якогось часу відсутності струму в мережі кондиціонер автоматично перезапускається, використовуючи первісні налаштування.
	Автоматична діагностика	Ця функція спрощує технічне обслуговування кондиціонера, інформуючи про неполадки обладнання або відхилення від нормального режиму роботи.
	Комплект дренажного насоса	Забезпечує видалення конденсату із внутрішнього блока.
	Застосування у двох-, трьох- та чотирьохблокових конфігураціях	До одного зовнішнього блока можна приєднати 2, 3 або 4 внутрішніх блоків. Всі внутрішні блоки, керовані з одного пульта дистанційного управління, працюють в одному режимі (охолодження або нагрівання).
	Мультисистема	До одного зовнішнього блока можна підключити до 5 внутрішніх блоків (навіть якщо вони мають різну продуктивність). При роботі в однаковому для всіх блоків режимі кожним внутрішнім блоком можна управляти окремо.
	VRV для житлових будинків	До одного зовнішнього блока можна підключити до 9 внутрішніх блоків (різної продуктивності, аж до 71-го класу). При роботі в однаковому для всіх блоків режимі кожним внутрішнім блоком можна управляти окремо.

Стельові блоки касетного типу			Блоки канального типу						Блоки підстельового типу	4х-потоковий підстельовий тип	Блоки підстельового типу	Настінний блок	Настінний блок Perfera	Підлогові блоки	
НОВИНКА FCAHG-H	НОВИНКА FCAG-B	FFA-A9	FDXM-F9	FBA-A(9)	FDA-A	FDQ-B	НОВИНКА ADEA-A	ABQ-C	FHA-A(9)	FUA-A	AHQ-C	FAA-A	НОВИНКА FTXM-N	FVA-A	FNA-A9
●	●	●	●	●	●		●		●	●		●	●	●	●
●	●	●	●	●	●	●	●		●	●		●		●	●
●	●	●	●	●	●	●	●	●	●	●	●	●	●	●	●
●	●		●												
●	●	●													
●	●	●								●					
●	●	●		●			●						●		
●	●	●	●	●	●	●	●	●	●	●	●	●	●	●	●
●	●	●	●	●	●	●	● ●	●	●	●	●	●	● (включаючи Flash streamer)	●	●
●	●	●	●	●	●		●		●	●		●	●	●	●
●	●	●													
●	●	●							●	●		●	● (включаючи об'ємний повітряний потік)	●	
5	5	3	3	3	3	2	3	3	3	3	3	3	5	3	3
●	●	●								●					
●	●	●	●	●	●		●		●	●		●	●	●	●
●	●	●	● залежно від пульта керування	●	●	●	●	●	●	●	●	●	●	●	●
опція	опція	опція	опція	опція	опція		опція		опція	опція	стандарт	опція	стандарт		опція
опція	опція	опція	опція	опція	опція	опція	опція	стандарт	опція	опція	опція	опція	опція	опція	опція
опція	опція	опція	опція	опція	опція	опція	опція		опція	опція		опція	опція	опція	опція
			●	●											
●	●	●	●	●	●		●		●	●		●	●	●	●
●	●	●	●	●	●	●	●	●	●	●	●	●	●	●	●
●	●	●	●	●	●		●		●	●		●	●	●	●
стандарт	стандарт	стандарт		стандарт	стандарт	●	опція		опція	стандарт		опція			
●	●	●	●	●	●		●		●	●		●			●
	●	●	●	●			●		●				●		●
	●	●	●	●					●						●

АБСОЛЮТНО ПЛОСКИЙ КАСЕТНИЙ БЛОК

БЛОК КАНАЛЬНОГО ТИПУ

ПІДЛОГОВИЙ БЛОК БЕЗ КОРПУСУ

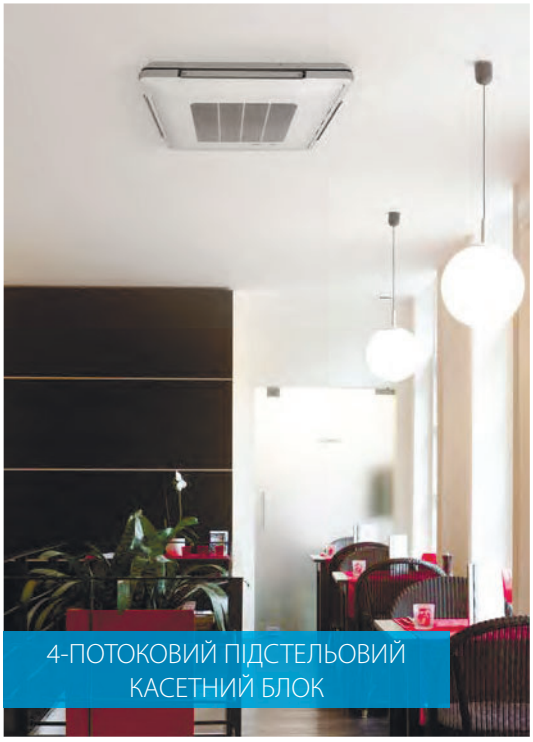

4-ПОТОКОВИЙ ПІДСТЕЛЬОВИЙ КАСЕТНИЙ БЛОК

НАСТІННИЙ БЛОК

БЛОК ПІДСТЕЛЬОВОГО ТИПУ

КРУГЛОПОТОКОВИЙ КАСЕТНИЙ БЛОК,
ДИЗАЙНЕРСЬКА ПАНЕЛЬ

Круглопотоковий касетний блок

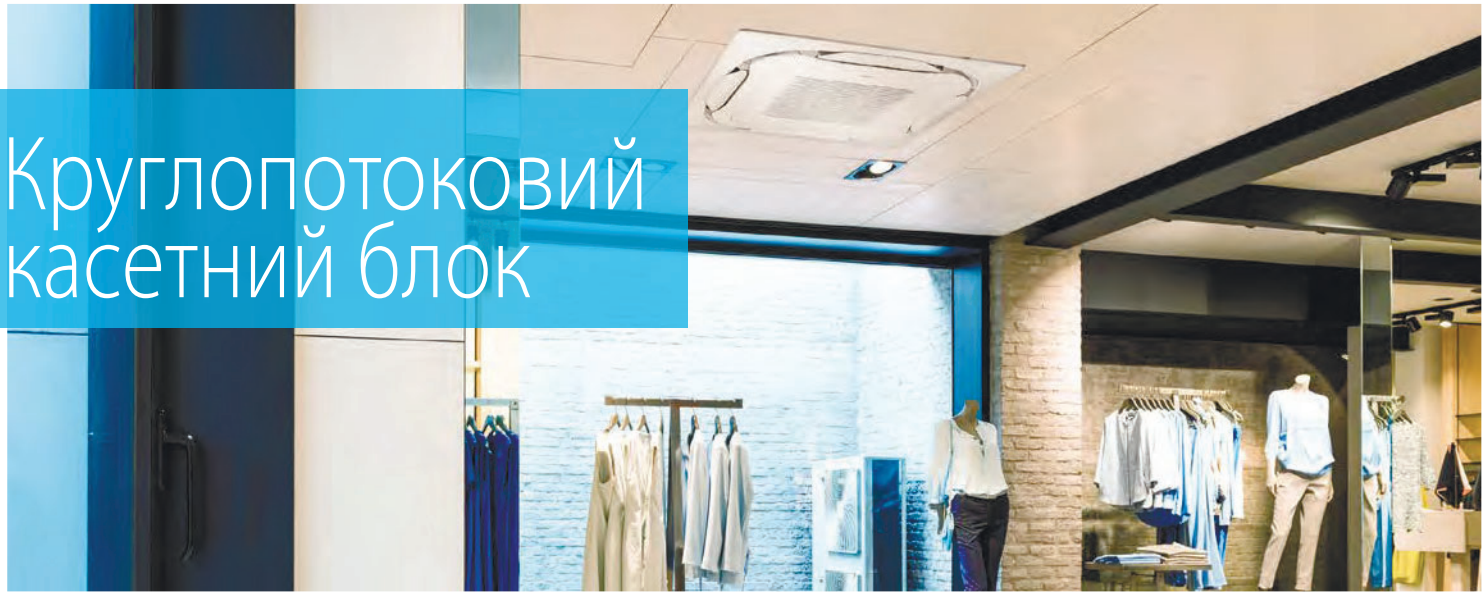

Розподіл потоку повітря на 360° для підвищеного комфорту

› Перша в галузі та перевірена на практиці конструкція.

НОВИНКА › Ширші заслінки для ще більш рівномірного розподілу температури

Вища енергоефективність та зручність для користувача, ніж у будь-якого іншого касетного блока

› Експлуатаційні витрати можна знизити до 50% порівняно зі стандартними рішеннями
› Автоматичне очищення фільтра.
› Потрібно менше часу для обслуговування фільтра: просте видалення пилу пилососом без необхідності відкривати блок.

Інтелектуальні датчики ще більше підвищують ефективність і комфорт

› Датчик руху змінює уставку, якщо в приміщенні нікого немає. Завдяки цьому економія може сягати 27%. Крім того, потік повітря може автоматично направлятися вбік від людей, щоб уникнути протягів.
› Інфрачервоний датчик температури визначає середню температуру поблизу підлоги й забезпечує стабільний розподіл тепла від стелі до підлоги, щоб не мерзнули ноги.

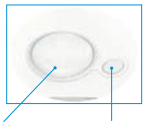

Багатоваріантна установка

› Заслінки можна індивідуально закривати за допомогою проводового пульта дистанційного керування відповідно до конфігурації приміщення. Також є комплекти заглушок (опція).

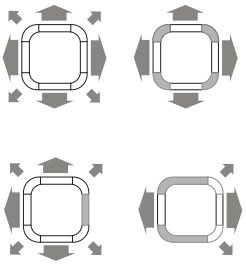

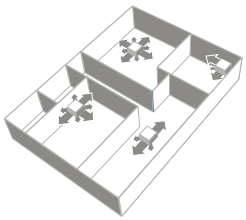

Фільтр із функцією автоматичного очищення

Просте видалення пилу пилососом без необхідності відкривати блок.

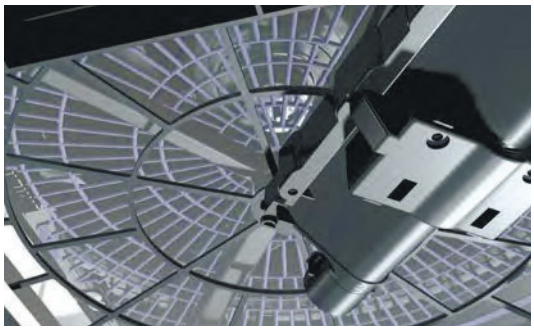

* Доступно як опція

НОВИНКА

Найширший асортимент декоративних панелей, які відповідають інтер'єру та особливостям застосування

Стандартні панелі доступні в білому та чорному кольорах

› Унікальний круглопотоковий касетний блок Daikin з розподілом потоку повітря на 360°, широкими заслінками й опціональними інтелектуальними датчиками

BYCQ140E
Біла стандартна панель

BYCQ140EW
Повністю біла стандартна панель

BYCQ140EB
Чорна стандартна панель

Чорна або біла панель з автоматичним очищенням

› Унікальний блок касетного типу з функцією автоматичного очищення Daikin з широкими заслінками й опціональними інтелектуальними датчиками
› Панель із сітчастим фільтром тонкого очищення для приміщень, що піддаються впливу пилу (наприклад, магазинів одягу й книгарень)

BYCQ140EG
Біла панель з автоматичним очищенням

BYCQ140EG(F)
Біла панель з автоматичним очищенням і фільтром тонкого очищення

BYCQ140EGFB
Чорна панель з автоматичним очищенням і фільтром тонкого очищення

Чорна й біла дизайнерські панелі

› Нова лінійка дизайнерських панелей, що приховують повітрозабірні решітки та створюють більш стильний зовнішній вигляд
› З розподілом потоку повітря на 360°, широкими заслінками й опціональними інтелектуальними датчиками

Біла BYCQ140EP
Біла дизайнерська панель

BYCQ140EPB
Чорна дизайнерська панель

КРУГЛОПОТОКОВИЙ КАСЕТНИЙ БЛОК,
ЧОРНА ДИЗАЙНЕРСЬКА ПАНЕЛЬ

КРУГЛОПОТОКОВИЙ КАСЕТНИЙ БЛОК З
ПАНЕЛЛЮ З АВТОМАТИЧНИМ ОЧИЩЕННЯМ І
СІТЧАСТИМ ФІЛЬТРОМ ТОНКОЮ ОЧИСТКИ

FCAHG-H + RZAG-MV1 / MY1

Круглопотоковий касетний блок із високим COP

ROUND FLOW

SkyAir Alpha-series BLUEVOLUTION

Розподіл повітря на 360° для оптимальної ефективності й комфорту

- Блок касетного типу з високим COP забезпечує найкращі експлуатаційні характеристики й енергоефективність серед усіх касетних моделей
- Автоматичне очищення фільтра забезпечує високу ефективність, комфорт і більш низькі витрати на техобслуговування. Пропонуються 2 фільтри: стандартний фільтр і сітчастий фільтр тоншого очищення
- Два інтелектуальні датчики (опція) підвищують ефективність і рівень комфорту
- НОВИНКА Найширший вибір декоративних панелей: Дизайнерська, стандартна панель і панель з функцією автоматичного очищення білого (RAL9010) і чорного кольору (RAL9005)
- НОВИНКА Заслінки більшого розміру забезпечують більш рівномірний розподіл повітря
- Індивідуальне керування заслінками: гнучкість при ремонті приміщення будь-якого плану, без зміни положення блока!
- Додатковий комплект для забору свіжого повітря
- Випуск через відведений повітропровід дозволяє оптимізувати розподіл повітря в приміщеннях неправильної форми або подавати повітря в невеликі сусідні приміщення
- Стандартний дренажний насос із висотою підйому 675 мм підвищує гнучкість системи й швидкість установки

Біла панель | Біла дизайнерська панель | Чорна панель | Чорна дизайнерська панель

Дані ефективності			FCAHG + RZAG	71H + 71MV1	100H + 100MV1	125H + 125MV1	140H + 140MV1	71H + 71MY1	100H + 100MY1	125H + 125MY1	140H + 140MY1
Холодопродуктивність	Ном.		кВт	6,80	9,50	12,1	13,4	6,80	9,50	12,1	13,4
Теплопродуктивність	Ном.		кВт	7,50	10,8	13,5	15,5	7,50	10,8	13,5	15,5
Охолодження приміщень	Клас енергоефективності			A++		-		A++		-	
	Продуктивність	Pdesign	кВт	6,80	9,50	12,1	13,4	6,80	9,50	12,1	13,4
	SEER			7,72	7,35	8,02	7,93	7,72	7,35	8,02	7,93
	ηs,c		%	-		318	314	-		318	314
	Річне споживання енергії		кВтг/р	308	452	905	1.014	308	452	905	1.014
Опалення (Помірний клімат)	Клас енергоефективності			A++		-		A++		-	
	Продуктивність	Pdesign	кВт	4,70	9,52			4,70	9,52		
	SCOP/A			4,61	4,81	4,53	4,44	4,61	4,81	4,53	4,44
	ηs,h		%	-		178	175	-		178	175
	Річне споживання енергії		кВтг/р	1.427	2.771	2.942	3.002	1.427	2.771	2.942	3.002
Внутрішній блок			**FCAHG**	**71H**	**100H**	**125H**	**140H**	**71H**	**100H**	**125H**	**140H**
Розміри	Блок	ВхШхГ	мм	288x840x840							
Вага	Блок		кг	25							
Повітряний фільтр	Тип			Полімерна сітка							
Декоративна панель	Модель			Стандартні панелі: BYCQ140E — білого кольору з сірими заслінками/BYCQ140EW — повністю біла/BYCQ140EB — чорна Панелі з автоматичним очищенням (F = сітчастий фільтр тонкого очищення): BYCQ140EG(F) — біла/BYCQ140EGFB — чорна Дизайнерські панелі: BYCQ140EP — біла/BYCQ140EPB — чорна							
	Розміри	ВхШхГ	мм	Стандартні панелі: 50x950x950/Панелі з автоматичним очищенням: 130x950x950/Дизайнерські панелі: 50x950x950							
	Вага		кг	Стандартні панелі: 5,4/Панелі з автоматичним очищенням: 10,3/Дизайнерські панелі: 5,4							
Вентилятор	Витрата повітря	Охолодження Низьк./Серед./Вис.	m^3/хв	12,2/16,7 /21,2	19,0/25,7 /32,3	19,9/26,7 /33,5	21,1/27,3 /33,5	12,2/16,7 /21,2	19,0/25,7 /32,3	19,9/26,7 /33,5	21,1/27,3 /33,5
		Нагрівання Низьк./Серед./Вис.	m^3/хв	12,2/16,7 /21,2	19,0/25,7 /32,3	19,9/26,7 /33,5	21,1/27,3 /33,5	12,2/16,7 /21,2	19,0/25,7 /32,3	19,9/26,7 /33,5	21,1/27,3 /33,5
Рівень звукової потужності	Охолодження		дБА	53	61			53	61		
	Нагрівання		дБА	53	61			53	61		
Рівень звукового тиску	Охолодження	Низьк./Вис.	дБА	29/36	33/44	35/45	37/45	29/36	33/44	35/45	37/45
	Нагрівання	Низьк./Вис.	дБА	29/36	33/44	35/45	37/45	29/36	33/44	35/45	37/45
Системи управління	Інфрачервоний пульт дистанційного керування			BRC7FA532F							
	Проводовий пульт дистанційного керування			BRC1H519W/S/K, BRC1E53A/B/C, BRC1D52							
Електроживлення	Фаза/Частота/Напруга		Гц/В	1~/50/60/220-240/220							
Зовнішній блок			**RZAG**	**71MV1**	**100MV1**	**125MV1**	**140MV1**	**71MY1**	**100MY1**	**125MY1**	**140MY1**
Розміри	Блок	ВхШхГ	мм	990x940x320	1.430x940x320			990x940x320	1.430x940x320		
Вага	Блок		кг	70	92			70	92		
Рівень звукової потужності	Охолодження		дБА	64	66	69	70	65	66	69	70
	Нагрівання		дБА	-		69	70	-		69	70
Рівень звукового тиску	Охолодження	Ном.	дБА	46	47	50	51	46	47	50	51
	Нагрівання	Ном.	дБА	49	51	52		49	51	52	
Робочий діапазон	Охолодження	Темп. зовн. повітря Мін.~Макс.	°C с.т.	-20~52							
	Нагрівання	Темп. зовн. повітря Мін.~Макс.	°C (в.т.)	-20~18,0							
Холодоагент	Тип/GWP (ПГП)			R-32/675							
	Заправлення		кг/екв. т CO2	2,95/1,99	3,75/2,53			2,95/1,99	3,75/2,53		
Приєднання труб	Рідина/Газ ЗД		мм	952/15,9							
	Довжина труб	Зовн.- Внутр. Макс.	м	55	85			55	85		
		Система Еквів.	м	75	100			75	100		
		Без заправлення	м	40							
	Додаткове заправлення холодоагенту		кг/м	Див. інструкції з установки							
	Перепад висот	Внутр.- Зовн. Макс.	м	30,0							
Електроживлення	Фаза/Частота/Напруга		Гц/В	1~/50/220-240				3~/50/380-415			
Струм — 50 Гц	Макс. струм запобіжника (MFA)		A	20	32			16			

(1) MFA використовується для вибору автоматичного вимикача та вимикача ланцюга при замиканні на землю (автоматичний вимикач витоку струму на землю). Більш докладна інформація про кожне сполучення наведена на електричних схемах.

FCAG-B + RZAG-A/MV1/MY1

Круглопотоковий касетний блок

Розподіл повітря на 360° для оптимальної ефективності та комфорту

- Разом із серією Sky Air Alpha забезпечує найвищу в класі якість, ефективність і продуктивність
- Автоматичне очищення фільтра забезпечує високу ефективність, комфорт і більш низькі витрати на техобслуговування. Пропонуються 2 фільтри: стандартний фільтр і сітчастий фільтр тонкого очищення (для приміщень із дрібним пилом, наприклад, магазинів одягу)
- Два інтелектуальні датчики (опція) підвищують ефективність і рівень комфорту
- НОВИНКА Найширший вибір декоративних панелей: Дизайнерська, стандартна панель і панель з функцією автоматичного очищення білого (RAL9010) і чорного кольору (RAL9005)
- НОВИНКА Заслінки більшого розміру забезпечують більш рівномірний розподіл повітря
- Індивідуальне керування заслінками: гнучкість при ремонті приміщення будь-якого плану, без зміни положення блока!
- Додатковий комплект для забору свіжого повітря
- Випуск через відведений повітропровід дозволяє оптимізувати розподіл повітря в приміщеннях неправильної форми або подавати повітря в невеликі сусідні приміщення
- Стандартний дренажний насос із висотою підйому 675 мм підвищує гнучкість системи й швидкість установки
- НОВИНКА Серія RZAG-A mini Sky Air Alpha має функцію технічного охолодження

Біла панель
Біла дизайнерська панель
Чорна панель
Чорна дизайнерська панель

Дані ефективності			FCAG + RZAG	35A + 35A	50A + 50A	60A + 60A	71A + 71MV1	100A + 100MV1	125A + 125MV1	140A + 140MV1	71A + 71MY1	100A + 100MY1	125A + 125MY1	140A + 140MY1
Холодопродуктивність	Ном.		кВт	3,5	5,0	6,0	6,80	9,50	12,1	13,4	6,80	9,50	12,1	13,4
Теплопродуктивність	Ном.		кВт	4,0	5,8	7,0	7,50	10,8	13,5	15,5	7,50	10,8	13,5	15,5
Охолодження приміщень	Клас енергоефективності			A++			A++		-		A++		-	
	Продуктивність	Pdesign	кВт	3,5	5,0	6,0	6,80	9,50	12,1	13,4	6,80	9,50	12,1	13,4
	SEER			7,30	6,80	6,60	6,86	7,14	7,80	7,17	6,86	7,14	7,80	7,17
	ηs,c		%	-			-		309	284	-		309	284
	Річне споживання енергії		кВтг/р	-			347	466	931	1.121	347	466	931	1.121
Опалення (Помірний клімат)	Клас енергоефективності			A+			A+	A++	-		A+	A++	-	
	Продуктивність	Pdesign	кВт	3,3	4,3	4,6	4,70	7,80	9,52		4,70	7,80	9,52	
	SCOP/A			4,30	4,30	4,25	4,41	4,61	4,34		4,41	4,61	4,34	
	ηs,h		%	-			-		171		-		171	
	Річне споживання енергії		кВтг/р	-			1.492	2.369	3.071		1.492	2.369	3.071	

Внутрішній блок			FCAG	35A	50A	60A	71A	100A	125A	140A	71A	100A	125A	140A
Розміри	Блок	ВхШхГ	мм	204x840x840				246x840x840			204x840x840	246x840x840		
Вага	Блок		кг	18	19		21	24			21	24		
Повітряний фільтр	Тип			Полімерна сітка										
Декоративна панель	Модель			Стандартні панелі: BYCQ140E — білого кольору з сірими заслінками/BYCQ140EW — повністю біла/BYCQ140EB — чорна Панелі з автоматичним очищенням (F = сітчастий фільтр тонкого очищення): BYCQ140EG(F) — біла/BYCQ140EGFB — чорна Дизайнерські панелі: BYCQ140EP — біла/BYCQ140EPB — чорна										
	Розміри	ВхШхГ	мм	Стандартні панелі: 50x950x950/Панелі з автоматичним очищенням: 130x950x950/Дизайнерські панелі: 50x950x950										
	Вага		кг	Стандартні панелі: 5,4/Панелі з автоматичним очищенням: 10,3/Дизайнерські панелі: 5,4										
Вентилятор	Витрата повітря	Охолодження Низьк./Серед./Вис.	m^3/хв	8,7/10,6/12,5	8,7/10,7/12,6	8,7/11,2/13,6	9,3/12,5 /15,3	12,4/17,6 /22,8	12,4/19,2 /26,0		9,3/12,5 /15,3	12,4/17,6 /22,8	12,4/19,2 /26,0	
		Нагрівання Низьк./Серед./Вис.	m^3/хв	9,3/11,6/13,9	8,7/10,7/12,6	8,7/11,2/13,6	9,1/12,1 /15,0	12,4/17,6 /22,8	12,4/19,2 /26,0		9,1/12,1 /15,0	12,4/17,6 /22,8	12,4/19,2 /26,0	
Рівень звукової потужності	Охолодження		дБА	49		51		54	58		51	54	58	
	Нагрівання		дБА	49		51		54	58		51	54	58	
Рівень звукового тиску	Охолодження	Низьк./Вис.	дБА	27/31		28/35		29/37	29/41		28/35	29/37	29/41	
	Нагрівання	Низьк./Вис.	дБА	27/31		28/33		29/37	29/41		28/33	29/37	29/41	
Системи управління	Інфрачервоний пульт дистанційного керування			BRC7FA532F / BRC7FA532FB										
	Проводовий пульт дистанційного керування			BRC1H519W/S/K / BRC1E53A/B/C / BRC1D52										
Електроживлення	Фаза/Частота/Напруга		Гц/В	1~/50/60/220-240/220										

Зовнішній блок			RZAG	35A	50A	60A	71MV1	100MV1	125MV1	140MV1	71MY1	100MY1	125MY1	140MY1
Розміри	Блок	ВхШхГ	мм	734x954x401			990x940x320	1.430x940x320			990x940x320	1.430x940x320		
Вага	Блок		кг	52			70	92			70	92		
Рівень звукової потужності	Охолодження		дБА	62	63	64	64	66	69	70	65	66	69	70
	Нагрівання		дБА	-			-		69	70	-		69	70
Рівень звукового тиску	Охолодження	Ном.	дБА	48	49	50	46	47	50	51	46	47	50	51
	Нагрівання	Ном.	дБА	-			49	51	52		49	51	52	
Робочий діапазон	Охолодження	Темп. зовн. повітря Мін.~Макс.	°C с.т.	-20 / +52			-20~52							
	Нагрівання	Темп. зовн. повітря Мін.~Макс.	°C (в.т.)	-20 / +24			-20~18,0							
Холодоагент	Тип/GWP (ПГП)			R-32 / 675			R-32/675							
	Заправлення		кг/екв. т CO2	-			2,95/1,99	3,75/2,53			2,95/1,99	3,75/2,53		
Приєднання труб	Рідина/Газ	ЗД	мм	-			9,52/15,9							
	Довжина труб	Зовн.- Внутр. Макс.	м	50			55	85			55	85		
		Система Еквів.	м	-			75	100			75	100		
		Без заправлення	м	30			40							
	Додаткове заправлення холодоагенту		кг/м	-			Див. інструкції з установки							
	Перепад висот	Внутр.- Зовн. Макс.	м	30			30,0							
Електроживлення	Фаза/Частота/Напруга		Гц/В	Одна/50/230			1~/50/220-240				3~/50/380-415			
Струм — 50 Гц	Макс. струм запобіжника (MFA)		A	16	16	20	20	32			16			

(1) MFA використовується для вибору автоматичного вимикача та вимикача ланцюга при замиканні на землю (автоматичний вимикач витоку струму на землю). Більш докладна інформація про кожне сполучення наведена на електричних схемах.

*Примітка: в елементах таблиці блакитного кольору наведені попередні дані

FCAG-B + RZASG-MV1/MY1

Круглопотоковий касетний блок

ROUND FLOW

SkyAir Advance-series BLUEVOLUTION

Розподіл повітря на 360° для оптимальної ефективності та комфорту

- Поєднання з серією Sky Air Advance забезпечує економічно ефективний варіант для всіх типів комерційних застосувань
- Автоматичне очищення фільтра забезпечує високу ефективність, комфорт і більш низькі витрати на техобслуговування. Пропонуються 2 фільтри: стандартний фільтр і сітчастий фільтр тонкого очищення (для приміщень із дрібним пилом, наприклад, магазинів одягу)
- Два інтелектуальні датчики (опція) підвищують ефективність і рівень комфорту
- НОВИНКА Найширший вибір декоративних панелей: Дизайнерська, стандартна панель і панель з функцією автоматичного очищення білого (RAL9010) і чорного кольору (RAL9005)
- НОВИНКА Заслінки більшого розміру забезпечують більш рівномірний розподіл повітря
- Індивідуальне керування заслінками: гнучкість при ремонті приміщення будь-якого плану, без зміни положення блока!
- Додатковий комплект для забору свіжого повітря
- Випуск через відведений повітропровід дозволяє оптимізувати розподіл повітря в приміщеннях неправильної форми або подавати повітря в невеликі сусідні приміщення
- Стандартний дренажний насос із висотою підйому 675 мм підвищує гнучкість системи та швидкість установки

Біла панель | Біла дизайнерська панель | Чорна панель | Чорна дизайнерська панель

Дані ефективності			FCAG + RZASG	71B + 71MV1	100B + 100MV1	125B + 125MV1	140B + 140MV1	100B + 100MY1	125B + 125MY1	140B + 140MY1
Холодопродуктивність	Ном.		кВт	6,80	9,50	12,1	13,4	9,50	12,1	13,4
Теплопродуктивність	Ном.		кВт	7,50	10,8	13,5	15,5	10,8	13,5	15,5
Охолодження приміщень	Клас енергоефективності			A++		-		A++	-	
	Продуктивність	Pdesign	кВт	6,80	9,50	12,1	13,4	9,50	12,1	13,4
	SEER			6,47	6,55	5,76	6,53	6,55	5,76	6,53
	ηs,c		%	-		227	258	-	227	258
	Річне споживання енергії		кВтг/р	368	507	1.261	1.231	507	1.261	1.231
Опалення (Помірний клімат)	Клас енергоефективності			A	A+	-		A+	-	
	Продуктивність	Pdesign	кВт	4,50	6,00		7,80	6,00		7,80
	SCOP/A			4,00	4,17	4,05	4,31	4,17	4,05	4,31
	ηs,h		%	-		159	169	-	159	169
	Річне споживання енергії		кВтг/р	1.575	2.016	2.074	2.534	2.016	2.074	2.534

Внутрішній блок			FCAG	71B	100B	125B	140B	100B	125B	140B
Розміри	Блок	ВхШхГ	мм	204x840x840	246x840x840					
Вага	Блок		кг	21	24					
Повітряний фільтр	Тип			Полімерна сітка						
Декоративна панель	Модель			Стандартні панелі: BYCQ140E — білого кольору з сірими заслінками/BYCQ140EW — повністю біла/BYCQ140EB — чорна Панелі з автоматичним очищенням (F = сітчастий фільтр тонкого очищення): BYCQ140EG(F) — біла/BYCQ140EGFB — чорна Дизайнерські панелі: BYCQ140EP — біла/BYCQ140EPB — чорна						
	Розміри	ВхШхГ	мм	Стандартні панелі: 50x950x950/Панелі з автоматичним очищенням: 130x950x950/Дизайнерські панелі: 50x950x950						
	Вага		кг	Стандартні панелі: 5,4/Панелі з автоматичним очищенням: 10,3/Дизайнерські панелі: 5,4						
Вентилятор	Витрата повітря	Охолодження Низьк./Серед./Вис.	$м^3$/хв	9,3/12,5 /15,3	12,4/17,6 /22,8	12,4/19,2 /26,0		12,4/17,6 /22,8	12,4/19,2 /26,0	
		Нагрівання Низьк./Серед./Вис.	$м^3$/хв	9,1/12,1 /15,0	12,4/17,6 /22,8	12,4/19,2 /26,0		12,4/17,6 /22,8	12,4/19,2 /26,0	
Рівень звукової потужності	Охолодження		дБА	51	54	58		54	58	
	Нагрівання		дБА	51	54	58		54	58	
Рівень звукового тиску	Охолодження	Низьк./Вис.	дБА	28/35	29/37	29/41		29/37	29/41	
	Нагрівання	Низьк./Вис.	дБА	28/33	29/37	29/41		29/37	29/41	
Системи управління	Інфрачервоний пульт дистанційного керування			BRC7FA532F / BRC7FA532FB						
	Проводовий пульт дистанційного керування			BRC1H519W/S/K / BRC1E53A/B/C / BRC1D52						
Електроживлення	Фаза/Частота/Напруга		Гц/В	1~/50/60/220-240/220						

Зовнішній блок			RZASG	71MV1	100MV1	125MV1	140MV1	100MY1	125MY1	140MY1
Розміри	Блок	ВхШхГ	мм	770x900x320	990x940x320					
Вага	Блок		кг	60	70		78	70		77
Рівень звукової потужності	Охолодження		дБА	65	70	71	73	70	71	73
	Нагрівання		дБА	-		71	73	-	71	73
Рівень звукового тиску	Охолодження	Ном.	дБА	46	53		54	53		54
	Нагрівання	Ном.	дБА	47	57					
Робочий діапазон	Охолодження	Темп. зовн. повітря Мін.~Макс.	°C с.т.	-15~46						
	Нагрівання	Темп. зовн. повітря Мін.~Макс.	°C (в.т.)	-15~15,5						
Холодоагент	Тип/GWP (ПГП)			R-32/675						
	Заправлення		кг/екв. т CO2	2,45/1,65	2,60/1,76		2,90/1,96	2,60/1,76		2,90/1,96
Приєднання труб	Рідина/Газ	ЗД	мм	9,52/15,9						
	Довжина труб	Зовн.- Внутр. Макс.	м	50						
		Система Еквів.	м	70						
		Без заправлення	м	30						
	Додаткове заправлення холодоагенту		кг/м	Див. інструкції з установки						
	Перепад висот Внутр.- Зовн. Макс.		м	30,0						
Електроживлення	Фаза/Частота/Напруга		Гц/В	1~/50/220-240				3~/50/380-415		
Струм — 50 Гц	Макс. струм запобіжника (MFA)		A	20	25	32		16		

(1) MFA використовується для вибору автоматичного вимикача та вимикача ланцюга при замиканні на землю (автоматичний вимикач витоку струму на землю). Більш докладна інформація про кожне сполучення наведена на електричних схемах.

FCAG-B + ARXM-N9, AZAS-MV1/MY1

ROUND FLOW

SkyAir Active-series BLUEVOLUTION

Круглопотоковий касетний блок

Розподіл повітря на 360° для оптимальної ефективності та комфорту

- Ідеальне рішення для малого бізнеса і невеликих магазинів
- Автоматичне очищення фільтра забезпечує високу ефективність, комфорт і більш низькі витрати на техобслуговування. Пропонуються 2 фільтри: стандартний фільтр і сітчастий фільтр тонкого очищення (для приміщень із дрібним пилом, наприклад, магазинів одягу)
- Два інтелектуальні датчики (опція) підвищують ефективність і рівень комфорту
- НОВИНКА Найширший вибір декоративних панелей: Дизайнерська, стандартна панель і панель з функцією автоматичного очищення білого (RAL9010) і чорного кольору (RAL9005)
- НОВИНКА Заслінки більшого розміру забезпечують більш рівномірний розподіл повітря
- Індивідуальне керування заслінками: гнучкість при ремонті приміщення будь-якого плану, без зміни положення блока!
- Додатковий комплект для забору свіжого повітря
- Випуск через відведений повітропровід дозволяє оптимізувати розподіл повітря в приміщеннях неправильної форми або подавати повітря в невеликі сусідні приміщення
- Стандартний дренажний насос із висотою підйому 675 мм підвищує гнучкість системи та швидкість установки НОВИНКА

Біла панель | Біла дизайнерська панель | Чорна панель | Чорна дизайнерська панель

Дані ефективності			FCAG + ARXM/AZAS	71B + ARXM71	100B + 100MV1	125B + 125MV1	140B + 140MV1	100B + 100MY1	125B + 125MY1	140B + 140MY1
Холодопродуктивність	Ном.		кВт	6,80	9,50	12,1	13,4	9,50	12,1	13,4
Теплопродуктивність	Ном.		кВт	7,50	10,8	13,5	15,5	10,8	13,5	15,5
Охолодження приміщень	Клас енергоефективності			A+	A+	-		A+	-	
	Продуктивність	Pdesign	кВт	6,80	9,50	12,1	13,0	9,50	12,1	13,0
	SEER			5,57	5,67	5,40	6,00	5,67	5,40	6,00
	ηs,c		%	-	-	213	237	-	213	237
	Річне споживання енергії		кВтг/р	-	586	1.345	1.300	586	1.345	1.300
Опалення (Помірний клімат)	Клас енергоефективності			A	A	-		A	-	
	Продуктивність	Pdesign	кВт	4,50	6,00		7,80	6,00		7,80
	SCOP/A			3,81	3,85	3,80	4,31	3,85	3,80	4,31
	ηs,h		%	-	-	149	169	-	149	169
	Річне споживання енергії		кВтг/р	-	2.182	2.211	2.534	2.182	2.211	2.534

Внутрішній блок			FCAG	71B	100B	125B	140B	100B	125B	140B
Розміри	Блок	ВхШхГ	мм	204x840x840	246x840x840					
Вага	Блок		кг	21	24					
Повітряний фільтр	Тип			Полімерна сітка						
Декоративна панель	Модель			Стандартні панелі: BYCQ140E — білого кольору з сірими заслінками/BYCQ140EW — повністю біла/BYCQ140EB — чорна Панелі з автоматичним очищенням (F = сітчастий фільтр тонкого очищення): BYCQ140EG(F) — біла/BYCQ140EGFB — чорна Дизайнерські панелі: BYCQ140EP — біла/BYCQ140EPB — чорна						
	Розміри	ВхШхГ	мм	Стандартні панелі: 50x950x950/Панелі з автоматичним очищенням: 130x950x950/Дизайнерські панелі: 50x950x950						
	Вага		кг	Стандартні панелі: 5,4/Панелі з автоматичним очищенням: 10,3/Дизайнерські панелі: 5,4						
Вентилятор	Витрата повітря	Охолодження Низьк./Серед./Вис.	$м^3$/хв	9,3/12,5 /15,3	12,4/17,6 /22,8	12,4/19,2 /26,0		12,4/17,6 /22,8	12,4/19,2 /26,0	
		Нагрівання Низьк./Серед./Вис.	$м^3$/хв	9,1/12,1 /15,0	12,4/17,6 /22,8	12,4/19,2 /26,0		12,4/17,6 /22,8	12,4/19,2 /26,0	
Рівень звукової потужності	Охолодження		дБА	51	54	58		54	58	
	Нагрівання		дБА	51	54	58		54	58	
Рівень звукового тиску	Охолодження	Низьк./Вис.	дБА	28/35	29/37	29/41		29/37	29/41	
	Нагрівання	Низьк./Вис.	дБА	28/33	29/37	29/41		29/37	29/41	
Системи управління	Інфрачервоний пульт дистанційного керування			BRC7FA532F / BRC7FA532FB						
	Проводовий пульт дистанційного керування			BRC1H519W/S/K / BRC1E53A/B/C / BRC1D52						
Електроживлення	Фаза/Частота/Напруга		Гц/В	1~/50/60/220-240/220						

Зовнішній блок			ARXM/AZAS	ARXM71N9	100MV1	125MV1	140MV1	100MY1	125MY1	140MY1
Розміри	Блок	ВхШхГ	мм	734x870x373	990x940x320					
Вага	Блок		кг	50	70		78	70		77
Рівень звукової потужності	Охолодження		дБА	65	70	71	73	70	71	73
	Нагрівання		дБА	65	-	71	73	-	71	73
Рівень звукового тиску	Охолодження	Ном.	дБА	52	53		54	53		54
	Нагрівання	Ном.	дБА	52	57					
Робочий діапазон	Охолодження	Темп. зовн. повітря Мін.~Макс.	°C с.т.	-10~46	-5~46					
	Нагрівання	Темп. зовн. повітря Мін.~Макс.	°C (в.т.)	-15~24	-15~15,5					
Холодоагент	Тип/GWP (ПГП)			R-32/675	R-32/675					
	Заправлення		кг/екв. т CO2	-	2,60/1,76		2,90/1,96	2,60/1,76		2,90/1,96
Приєднання труб	Рідина/Газ	ЗД	мм	9,52/15,9	9,52/15,9					
	Довжина труб	Зовн.- Внутр. Макс.	м	-	30					
		Система Еквів.	м	-	50					
		Без заправлення	м	-	30					
	Додаткове заправлення холодоагенту		кг/м	-	Див. інструкції з установки					
	Перепад висот Внутр.- Зовн. Макс.		м	-	30,0					
Електроживлення	Фаза/Частота/Напруга		Гц/В	1~/50/220-240	1~/50/220-240			3~/50/380-415		
Струм — 50 Гц	Макс. струм запобіжника (MFA)		A	-	25	32		16		

(1) MFA використовується для вибору автоматичного вимикача та вимикача ланцюга при замиканні на землю (автоматичний вимикач витоку струму на землю). Більш докладна інформація про кожне сполучення наведена на електричних схемах.

*Примітка: в елементах таблиці блакитного кольору наведені попередні дані

FCAG-B + RXM-N9

ROUND FLOW

Круглопотоковий касетний блок

Розподіл повітря на 360° для оптимальної ефективності та комфорту

- Сполучення із зовнішніми блоками спліт-систем є ідеальним для невеликих приміщень, наприклад, для роздрібних магазинів, офісів або житлових приміщень
- Ідеальне рішення для малого бізнеса і невеликих магазинів
- Автоматичне очищення фільтра забезпечує високу ефективність, комфорт і більш низькі витрати на техобслуговування. Пропонуються 2 фільтри: стандартний фільтр і сітчастий фільтр тонкого очищення (для приміщень із дрібним пилом, наприклад, магазинів одягу)
- Два інтелектуальні датчики (опція) підвищують ефективність і рівень комфорту
- НОВИНКА Найширший вибір декоративних панелей: Дизайнерська, стандартна панель і панель з функцією автоматичного очищення білого (RAL9010) і чорного кольору (RAL9005)
- НОВИНКА Заслінки більшого розміру забезпечують більш рівномірний розподіл повітря
- Індивідуальне керування заслінками: гнучкість при ремонті приміщення будь-якого плану, без зміни положення блока!
- Додатковий комплект для забору свіжого повітря
- Випуск через відведений повітропровід дозволяє оптимізувати розподіл повітря в приміщеннях неправильної форми або подавати повітря в невеликі сусідні приміщення
- Стандартний дренажний насос із висотою підйому 675 мм підвищує гнучкість системи та швидкість установки

Біла панель
Біла дизайнерська панель
Чорна панель
Чорна дизайнерська панель

Дані ефективності				FCAG + RXM	35B + 35N9	50B + 50N9	60B + 60N9
Холодопродуктивність	Ном.			кВт	3,50	5,00	5,70
Теплопродуктивність	Ном.			кВт	4,20	6,00	7,00
Споживана потужність	Охолодження	Ном.		кВт	0,94	1,39	1,72
	Нагрівання	Ном.		кВт	1,11	1,62	2,07
Сезонна ефективність (відповідно до EN14825)	Охолодження	Клас енергоефективності			A++		
		Pdesign		кВт	3,50	5,00	5,70
		SEER			6,35	6,54	6,40
		Річне споживання енергії		кВтг	193	266	312
	Нагрівання (середньоклімат.)	Клас енергоефективності			A++	A+	
		Pdesign		кВт	3,32	4,36	4,71
		SCOP/A			4,90	4,30	4,20
		Річне споживання енергії		кВтг	948	1.419	1.569

Внутрішній блок				FCAG	35B	50B	60B
Розміри	Блок	ВхШхГ		мм	204x840x840		
Вага	Блок			кг	18	19	
Повітряний фільтр	Тип				Полімерна сітка		
Декоративна панель	Модель				Стандартні панелі: BYCQ140E — білого кольору з сірими заслінками/BYCQ140EW — повністю біла/BYCQ140EB — чорна Панелі з автоматичним очищенням (F = сітчастий фільтр тонкого очищення): BYCQ140EG(F) — біла/BYCQ140EGFB — чорна Дизайнерські панелі: BYCQ140EP — біла/BYCQ140EPB — чорна		
	Розміри	ВхШхГ		мм	Стандартні панелі: 50x950x950/Панелі з автоматичним очищенням: 130x950x950/Дизайнерські панелі: 50x950x950		
	Вага			кг	Стандартні панелі: 5,4/Панелі з автоматичним очищенням: 10,3/Дизайнерські панелі: 5,4		
Вентилятор	Витрата повітря	Охолодження	Низьк./Серед./Вис.	$м^3$/хв	8,7/10,6/12,5	8,7/10,7/12,6	8,7/11,2/13,6
		Нагрівання	Низьк./Серед./Вис.	$м^3$/хв	9,3/11,6/13,9	8,7/10,7/12,6	8,7/11,2/13,6
Рівень звукової потужності	Охолодження			дБА	49		51
	Нагрівання			дБА	49		51
Рівень звукового тиску	Охолодження	Низьк./Вис.		дБА	27/31		28/33
	Нагрівання	Низьк./Вис.		дБА	27/31		28/33
Системи управління	Інфрачервоний пульт дистанційного керування				BRC7FA532F / BRC7FA532FB		
	Проводовий пульт дистанційного керування				BRC1H519W/S/K / BRC1E53A/B/C / BRC1D52		
Електроживлення	Фаза/Частота/Напруга			Гц/В	1~/50/60/220-240/220		

Зовнішній блок				RXM	35N9	50N9	60N9
Розміри	Блок	ВхШхГ		мм	-		
Вага	Блок			кг	-		
Рівень звукової потужності	Охолодження			дБА	61	62,0	63,0
	Нагрівання			дБА	61	62,0	63,0
Рівень звукового тиску	Охолодження	Ном.		дБА	49	48,0	
	Нагрівання	Ном.		дБА	49		
Робочий діапазон	Охолодження	Темп. зовн. повітря	Мін.~Макс.	°C с.т.	-10~50		
	Нагрівання	Темп. зовн. повітря	Мін.~Макс.	°C (в.т.)	-20~24		
Холодоагент	Тип				R-32		
	GWP/ПГП				675,0		
	Заправлення			кг/екв. т CO2	-		
Приєднання труб	Рідина	ЗД		мм	-		
	Газ	ЗД		мм	-		
	Довжина труб	Зовн.- Внутр.	Макс.	м	-		
		Система	Без заправлення	м	-		
	Додаткове заправлення холодоагенту			кг/м	-		
	Перепад висот	Внутр.- Зовн.	Макс.	м	-		
Електроживлення	Фаза/Частота/Напруга			Гц/В	1~/50/220-240		
Струм — 50 Гц	Макс. струм запобіжника (MFA)			A	-		

(1) MFA використовується для вибору автоматичного вимикача та вимикача ланцюга при замиканні на землю (автоматичний вимикач витоку струму на землю). Більш докладна інформація про кожне сполучення наведена на електричних схемах.

*Примітка: в елементах таблиці блакитного кольору наведені попередні дані

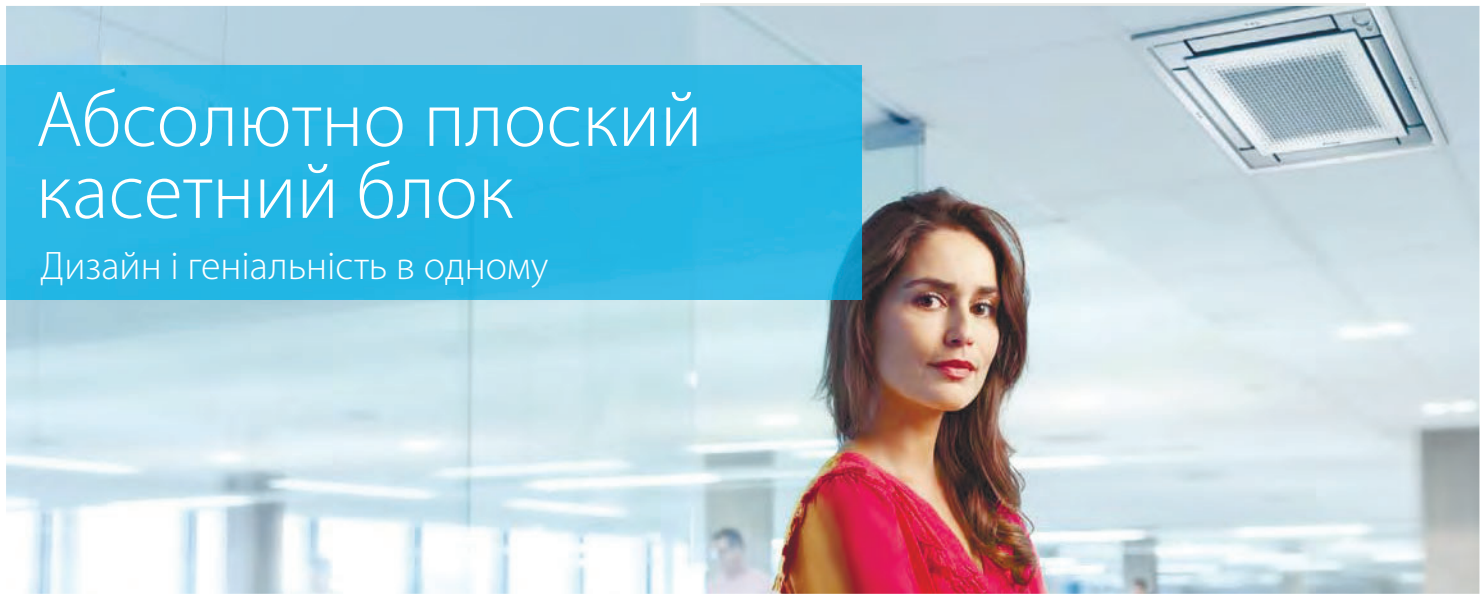

Абсолютно плоский касетний блок

Дизайн і геніальність в одному

Чому слід вибрати абсолютно плоский касетний блок

- Унікальний дизайн: повністю вбудовується в підвісну стелю
- Поєднання передових технологій і максимальної ефективності
- Найтихіший касетний блок на ринку

FFA-A9 / FXZQ-A

Сірий або білий колір панелі на вибір

universal design award 2014

GERMAN DESIGN AWARD SPECIAL 2016

Переваги для установників

- Унікальний продукт на ринку!
- Найтихіший блок (25 дБА)
- Зручний пульт дистанційного керування з підтримкою кількох мов дозволяє легко налаштувати опції датчика та керувати потрібними заслінками
- Відповідає європейським особливостям дизайну.

Переваги для проектувальників

- Унікальний продукт на ринку!
- Легко вписується в будь-який сучасний офісний інтер'єр
- Ідеально підходить для підвищення рівня BREEAM/EPDB у сполученні з блоками Sky Air (FFA*) або VRV IV з тепловим насосом (FXZQ*).

Переваги для кінцевих користувачів

- Технічна досконалість і унікальний дизайн — в одному
- Найтихіший блок (25 дБА)
- Прекрасні робочі умови: забудьте про холодні протяги!
- Заощаджуйте до 27% витрат на енергію завдяки датчикам (опція)
- Гнучке використання простору та можливість установки у будь-якому приміщенні завдяки індивідуальному керуванню заслінками
- Зручний пульт дистанційного керування з підтримкою кількох мов.

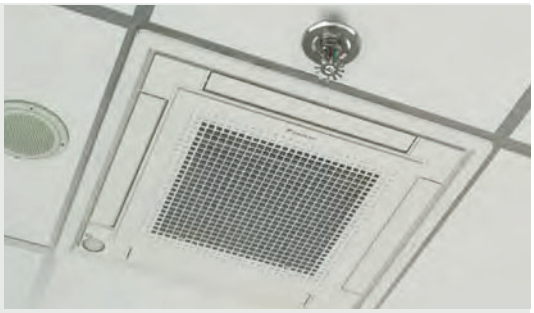

Унікальний дизайн

› Розроблений європейським дизайнерським бюро й повною мірою відповідає європейському смаку.
› Повністю вбудовується в підвісну стелю, виступає тільки на 8 мм.
› Повністю вбудовується в одну стельову плитку, що дозволяє встановлювати освітлення, динаміки та спринклери в сусідніх плитках стелі.
› Декоративна панель пропонується в 2 різних колірних варіантах (білий і сріблясто-білий).

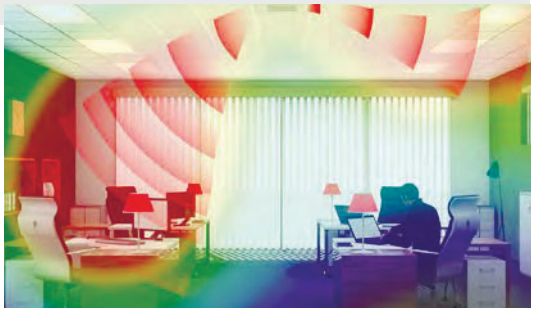

Видатні технології

Датчик руху (опція)
› Коли в приміщенні нікого немає, він може коректувати встановлену температуру або вимкнути прилад, заощаджуючи при цьому енергію.
› Коли в приміщенні виявлені люди, напрямок потоку повітря коректується так, щоб уникнути холодних протягів, спрямованих на присутніх людей.

Датчик температури біля підлоги (опція)
› Визначає різницю температур і перенаправляє потік повітря так, щоб забезпечити рівномірний розподіл температури.

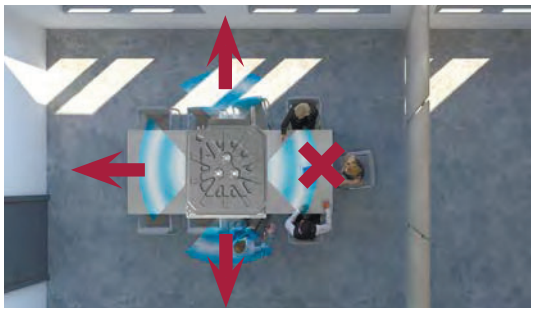

Найвища ефективність

› Класи сезонної ефективності до A++*
› Коли в приміщенні нікого немає, датчик (опція) може коректувати встановлену температуру або вимикати прилад — при цьому економія енергії становить до 27%.

* для FFA25,35A9 у сполученні з RXM25,35M9

Додаткові переваги

› Індивідуальне керування заслінками: одну або кілька заслінок можна легко закрити за допомогою проводового пульта ДК (BRC1E*/BRC1H*) у випадку ремонту або перебудови приміщення. Якщо необхідно повністю закрити або зафіксувати заслінки, слід скористатись опцією «заглушка повітровипускного отвору».
› Самий тихий касетний блок на ринку (25 дБА), що важливо для офісів.

FFA-A9 + RZAG-A

Абсолютно плоский касетний блок

Унікальний дизайн: повністю вбудовується в підвісну стелю

Разом із серією Sky Air Alpha забезпечує найвищу в класі якість, ефективність і продуктивність

- Плоске розташування серед стандартних архітектурних стельових плит, блок виступає всього на 8 мм
- Чудове сполучення зразкового дизайну й передового технічного виконання з елегантною білою обробкою або поєднанням сріблястого та білого оздоблення
- Два інтелектуальні датчики (опція) підвищують ефективність і рівень комфорту

- Індивідуальне керування заслінками: гнучкість при ремонті приміщення будь-якого плану, без зміни положення блока!
- Додатковий комплект для забору свіжого повітря
- Випуск через відведений повітропровід дозволяє оптимізувати розподіл повітря в приміщеннях неправильної форми або подавати повітря в невеликі сусідні приміщення
- Стандартний дренажний насос із висотою підйому 630 мм підвищує гнучкість системи та швидкість установки

НОВИНКА
Серія RZAG-A mini Sky Air Alpha має функцію технічного охолодження

Дані ефективності			FFA + RZAG	35A9 + 35A	50A9 + 50A	60A9 + 60A
Холодопродуктивність	Ном.		кВт	3,5	5,0	6,0
Теплопродуктивність	Ном.		кВт	4,0	5,8	7,0
Споживана потужність	Охолодження	Ном.	кВт	-		
	Нагрівання	Ном.	кВт	-		
Охолодження приміщень	Клас енергоефективності			A++		A+
	Продуктивність	Pdesign	кВт	3,5	5	6
	SEER			6,40	6,3	5,80
	Річне споживання енергії		кВтг/р	-		
Опалення (Помірний клімат)	Клас енергоефективності			A	A+	
	Продуктивність	Pdesign	кВт	4,2	4,3	4,5
	SCOP/A			3,80	4,01	4,04
	Річне споживання енергії		кВтг/р	-		

Внутрішній блок			FFA	35A9	50A9	60A9
Розміри	Блок	ВхШхГ	мм	260x575x575		
Вага	Блок		кг	16,0	17,5	
Повітряний фільтр	Тип			Полімерна сітка		
Декоративна панель	Модель			BYFQ60C2W1W/BYFQ60C2W1S/BYFQ60B2W1/BYFQ60B3W1		
	Колір			Білий (N9.5) / СРІБЛЯСТИЙ/Білий (RAL9010) / БІЛИЙ (RAL9010)		
	Розміри	ВхШхГ	мм	46x620x620 / 46x620x620 / 55x700x700 / 55x700x700		
	Вага		кг	2,8/2,8/2,7/2,7		
Вентилятор	Витрата повітря	Охолодження Низьк./Серед./Вис.	$м^3$/хв	6,5/8,5/10,0	7,5/10,0/12,0	9,5/12,5/14,5
		Нагрівання Низьк./Серед./Вис.	$м^3$/хв	6,5/8,5/10,0	7,5/10,0/12,0	9,5/12,5/14,5
Рівень звукової потужності	Охолодження		дБА	51	56	60
Рівень звукового тиску	Охолодження	Низьк./Вис.	дБА	25,0/34,0	27,0/39,0	32,0/43,0
	Нагрівання	Низьк./Вис.	дБА	25,0/34,0	27,0/39,0	32,0/43,0
Системи управління	Інфрачервоний пульт дистанційного керування			BRC7EB530W (стандартна панель) / BRC7F530W (біла панель) / BRC7F530S (сіра панель)		
	Проводовий пульт дистанційного керування			BRC1H519W/S/K / BRC1E53A/B/C / BRC1D52		
Електроживлення	Фаза/Частота/Напруга		Гц/В	1~/50/220-240		

Зовнішній блок			RZAG	35A	50A	60A
Розміри	Блок	ВхШхГ	мм	734x954x401		
Вага	Блок		кг	52		
Рівень звукової потужності	Охолодження		дБА	62	63	64
	Нагрівання		дБА	-		
Рівень звукової потужності	Охолодження		дБА	48	49	50
	Нагрівання		дБА	-		
Робочий діапазон	Охолодження	Темп. зовн. повітря Мін.~Макс.	°C с.т.	-20 / +52		
	Нагрівання	Темп. зовн. повітря Мін.~Макс.	°C (в.т.)	-20 / +24		
Холодоагент	Тип			R32		
	GWP/ПГП			675		
	Заправлення		кг/екв. т CO2	-		
Приєднання труб	Рідина	ЗД	мм	-		
	Газ	ЗД	мм	-		
	Довжина труб	Зовн.- Внутр. Макс.	м	50		
		Система Без заправлення	м	30		
	Додаткове заправлення холодоагенту		кг/м	-		
	Перепад висот	Внутр.- Зовн. Макс.	м	30		
Електроживлення	Фаза/Частота/Напруга		Гц/В	Одна/50/230		
Струм — 50 Гц	Макс. струм запобіжника (MFA)		A	16	16	20

(1) MFA використовується для вибору автоматичного вимикача та вимикача ланцюга при замиканні на землю (автоматичний вимикач витоку струму на землю). Більш докладна інформація про кожне сполучення наведена на електричних схемах.

*Примітка: в елементах таблиці блакитного кольору наведені попередні дані

Абсолютно плоский касетний блок

Унікальний дизайн: повністю вбудовується в підвісну стелю

- Плоске розташування серед стандартних архітектурних стельових плит, блок виступає всього на 8 мм
- Чудове сполучення зразкового дизайну й передового технічного виконання з елегантною білою обробкою або поєднанням сріблястого та білого оздоблення
- Два інтелектуальні датчики (опція) підвищують ефективність і рівень комфорту

- Індивідуальне керування заслінками: гнучкість при ремонті приміщення будь-якого плану, без зміни положення блока!
- Додатковий комплект для забору свіжого повітря
- Випуск через відведений повітропровід дозволяє оптимізувати розподіл повітря в приміщеннях неправильної форми або подавати повітря в невеликі сусідні приміщення
- Стандартний дренажний насос із висотою підйому 630 мм підвищує гнучкість системи та швидкість установки

Дані ефективності			FFA + RXM	25A9 + 25M9	35A9 + 35M9	50A9 + 50M9	60A9 + 60M9
Холодопродуктивність	Ном.		кВт	2,50	3,40	5,00	5,70
Теплопродуктивність	Ном.		кВт	3,20	4,20	5,80	7,00
Споживана потужність	Охолодження	Ном.	кВт	0,55	0,89	1,54	1,87
	Нагрівання	Ном.	кВт	0,82	1,20	1,66	2,05
Сезонна ефективність (відповідно до EN14825)	Охолодження	Клас енергоефективності		A++		A+	
		Pdesign	кВт	2,50	3,40	5,00	5,70
		SEER		6,17	6,38	5,98	5,76
		Річне споживання енергії	кВтг	142	186	292	347
	Нагрівання (середньоклімат.)	Клас енергоефективності		A+		A	A+
		Pdesign	кВт	2,31	3,10	3,84	3,96
		SCOP/A		4,24	4,10	3,90	4,04
		Річне споживання енергії	кВтг	762	1.058	1.377	1.372

Внутрішній блок				FFA	25A9	35A9	50A9	60A9
Розміри	Блок	ВхШхГ		мм	260x575x575			
Вага	Блок			кг	16,0		17,5	
Повітряний фільтр	Тип				Полімерна сітка			
Декоративна панель	Модель				BYFQ60C2W1W/BYFQ60C2W1S/BYFQ60B2W1/BYFQ60B3W1			
	Колір				Білий (N9.5) / СРІБЛЯСТИЙ/Білий (RAL9010) / БІЛИЙ (RAL9010)			
	Розміри	ВхШхГ		мм	46x620x620 / 46x620x620 / 55x700x700 / 55x700x700			
	Вага			кг	2,8/2,8/2,7/2,7			
Вентилятор	Витрата повітря	Охолодження	Низьк./Серед./Вис.	$м^3$/хв	6,5/8,0/9,0	6,5/8,5/10,0	7,5/10,0/12,0	9,5/12,5/14,5
		Нагрівання	Низьк./Серед./Вис.	$м^3$/хв	6,5/8,0/9,0	6,5/8,5/10,0	7,5/10,0/12,0	9,5/12,5/14,5
Рівень звукової потужності	Охолодження			дБА	48	51	56	60
Рівень звукового тиску	Охолодження	Низьк./Вис.		дБА	25,0/31,0	25,0/34,0	27,0/39,0	32,0/43,0
	Нагрівання	Низьк./Вис.		дБА	25,0/31,0	25,0/34,0	27,0/39,0	32,0/43,0
Системи управління	Інфрачервоний пульт дистанційного керування				BRC7EB530W (стандартна панель) / BRC7F530W (біла панель) / BRC7F530S (сіра панель)			
	Проводовий пульт дистанційного керування				BRC1H519W/S/K / BRC1E53A/B/C / BRC1D52			
Електроживлення	Фаза/Частота/Напруга			Гц/В	1~/50/220-240			

Зовнішній блок				RXM	25N9	35N9	50N9	60N9
Розміри	Блок	ВхШхГ		мм	-			
Вага	Блок			кг	-			
Рівень звукової потужності	Охолодження			дБА	58	61	62,0	63,0
	Нагрівання			дБА	59	61	62,0	63,0
Рівень звукового тиску	Охолодження	Ном.		дБА	46	49	48,0	
	Нагрівання	Ном.		дБА	47	49		
Робочий діапазон	Охолодження	Темп. зовн. повітря	Мін.~Макс.	°C с.т.	-10~50			
	Нагрівання	Темп. зовн. повітря	Мін.~Макс.	°C (в.т.)	-20~24			
Холодоагент	Тип				R-32			
	GWP/ПГП				675,0			
	Заправлення			кг/екв. т CO2	-			
Приєднання труб	Рідина	ЗД		мм	-			
	Газ	ЗД		мм	-			
	Довжина труб	Зовн.- Внутр.	Макс.	м	-			
		Система	Без заправлення	м	-			
	Додаткове заправлення холодоагенту			кг/м	-			
	Перепад висот	Внутр.- Зовн.	Макс.	м	-			
Електроживлення	Фаза/Частота/Напруга			Гц/В	1~/50/220-240			
Струм — 50 Гц	Макс. струм запобіжника (MFA)			A	-			

(1) MFA використовується для вибору автоматичного вимикача та вимикача ланцюга при замиканні на землю (автоматичний вимикач витоку струму на землю). Більш докладна інформація про кожне сполучення наведена на електричних схемах.

*Примітка: в елементах таблиці блакитного кольору наведені попередні дані

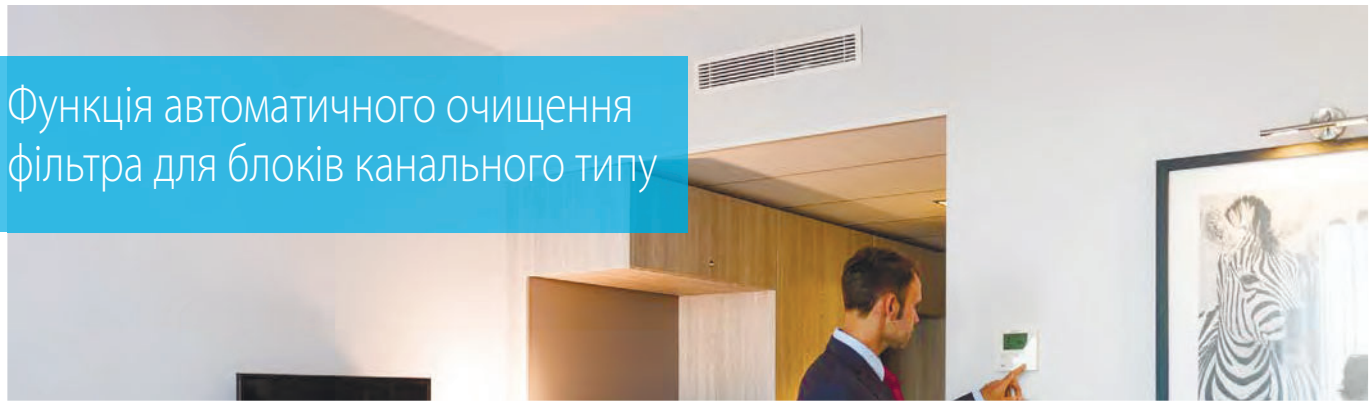

Функція автоматичного очищення фільтра для блоків канального типу

Унікальна функція автоматичного очищення фільтра забезпечує більш високу ефективність і комфорт при менших витратах на технічне обслуговування

Зменшення експлуатаційних витрат

› Автоматичне очищення фільтра зменшує експлуатаційні витрати, оскільки фільтр завжди чистий

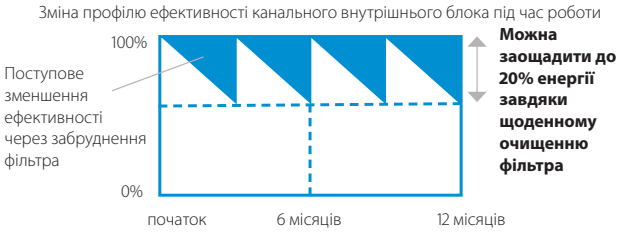

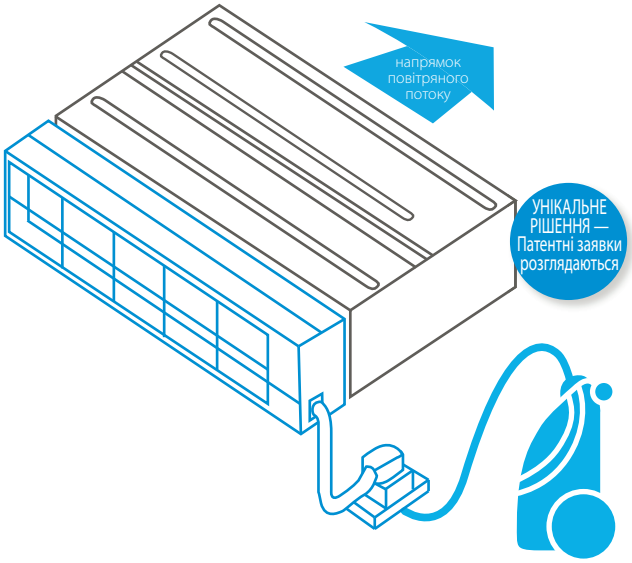

Очищення фільтра потребує мінімум часу

› Пилозбірник можна швидко і просто спорожнити пилососом
› Забудьте про брудні стелі

Покращена якість повітря в приміщенні

› Оптимальний потік повітря виключає протяги і шум

Найвища надійність

› Запобігає забиттю фільтрів і пов'язаним з цим перебоям у роботі

Унікальна технологія

Unique in the market

› Унікальна й інноваційна технологія фільтрації, розроблена на основі досвіду, отриманого компанією Daikin при використанні блоків касетного типу з функцією автоматичного очищення

Як це працює?

1. **Автоматичне очищення фільтра за графіком**
2. **Пил накопичується в пилозбірнику всередині блока**
3. **Пил можна легко вилучити пилососом**

Таблиця комбінацій

	Split / Sky Air				VRV						
	FDXM-F9				FXDQ-A3						
	25	35	50	60	15	20	25	32	40	50	63
BAE20A62	•	•			•	•	•	•			
BAE20A82									•	•	
BAE20A102			•	•							•

	BAE20A62	BAE20A82	BAE20A102
Висота (мм)	212		
Ширина (мм)	764	964	1.164
Ширина (мм) (з кронштейном кріплення)	984	1.094	1.294
Глибина (мм)	201		

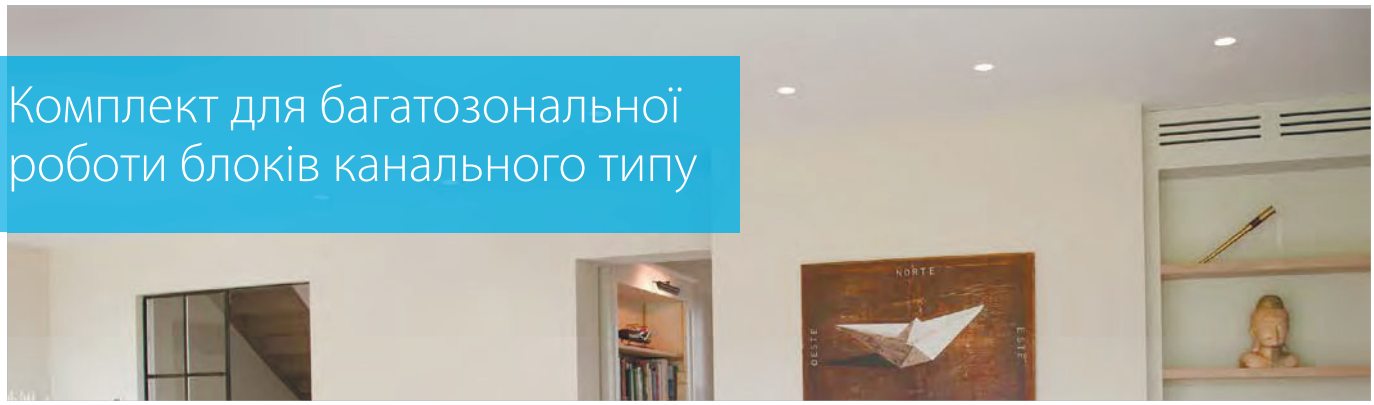

Комплект для багатозональної роботи блоків канального типу

Багатозональна система дає змогу регулювати температуру в кожному приміщенні окремо. Вона оснащена заслінками з приводом, які швидко діють із використанням канальних рішень Daikin. Ця система підтримує управління до 8 зонами через централізований термостат, розташований в основній кімнаті, і окремі термостати для кожної зони.

Переваги

Ще більший комфорт

- Підвищення рівня комфорту завдяки можливості налаштування температури в кожному приміщенні
  - Окремі модулюючі заслінки дають змогу визначити до 8 окремих мікрокліматичних зон
  - Окремий термостат для покімнатного або позонного управління

Легкість установки

- Автоматичне регулювання повітряного потоку відповідно до потреби
- Проста установка, інтеграція з внутрішніми блоками Daikin та засобами управління системою
- Економія часу завдяки тому, що адаптер постачається в повністю зібраному стані, із заслінками та платами управління
- Зменшення кількості необхідного холодоагенту в системі

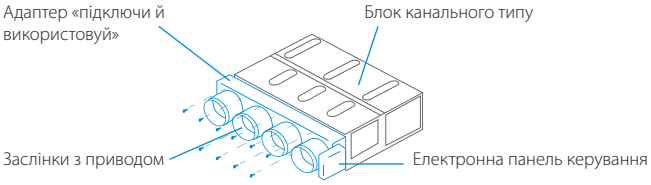

Як це працює?

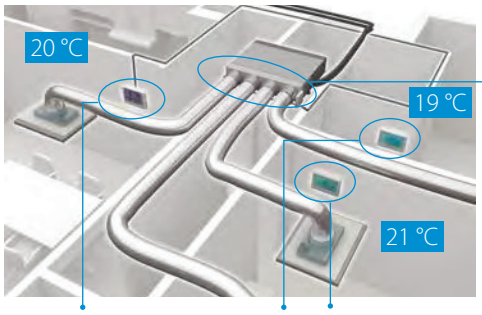

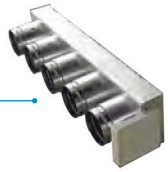

Модуль зонування: адаптер у повністю зібраному стані, із заслінками

Окремі термостати для різних зон

Blueface — Головний термостат Airzone
- Кольоровий графічний інтерфейс для управління зонами
- Проводовий зв'язок

AZCE6BLUEFACECB

Зональний термостат Airzone
- Графічний інтерфейс з екраном «електронні чорнила» e-ink із низьким енергоспоживанням для управління зонами
- Радіозв'язок

AZCE6THINKRB

Зональний термостат Airzone
- Термостат з кнопками для управління температурою
- Радіозв'язок

AZCE6LITERB

Сумісність

	Кількість заслінок з приводом	Практичний приклад	Габарити В x Ш x Г (мм)	Sky Air FDXM-F9 25	35	50	60	FBA-A(9) 35	50	60	71	100	125	140	ADEA-A 71	100	125	VRV FXDQ-A3 15	20	25	32	40	50	63	FXSQ-A 15	20	25	32	40	50	63	71	80	100	125	140
Стандартний простір між підвісною стелею й перекриттям	2	AZEZ6DAIST07XS2	300 x 930 x 454																						●	●	●	●								
		AZEZ6DAIST07S2						●	●																				●	●						
	3	AZEZ6DAIST07XS3	300 x 930 x 454																						●	●	●	●								
		AZEZ6DAIST07S3						●	●																				●	●						
	4	AZEZ6DAIST07S4	300 x 930 x 454					●	●																				●	●						
		AZEZ6DAIST07M4	300 x 1.140 x 454							●	●				●																●		●			
	5	AZEZ6DAIST07M5	300 x 1.425 x 454							●	●				●																●		●			
		AZEZ6DAIST07L5										●	●	●		●	●																	●	●	
	6	AZEZ6DAIST07M6	300 x 1.638 x 454							●	●				●																●		●			
		AZEZ6DAIST07L6										●	●	●		●	●																	●	●	
	7	AZEZ6DAIST07L7	515 x 1.425 x 454									●	●	●		●	●																	●	●	
		AZEZ6DAIST07XL7																																		●
	8	AZEZ6DAIST07L8	515 x 1.425 x 454									●	●	●		●	●																	●	●	
		AZEZ6DAIST07XL8																																		●
Компактний простір між підвісною стелею й перекриттям	2	AZEZ6DAISL01S2	210 x 720 x 444	●	●													●	●	●	●															
	3	AZEZ6DAISL01S3	210 x 720 x 444	●	●													●	●	●	●															
	4	AZEZ6DAISL01M4	210 x 930 x 444																			●	●													
	5	AZEZ6DAISL01L5	210 x 1.140 x 444			●	●																	●												

FDXM-F9 + RZAG-A

Блок канального типу

Компактний стельовий блок канального типу висотою лише 200 мм.

Разом із серією Sky Air Alpha забезпечує найвищу в класі якість, ефективність і продуктивність

- Блок практично непомітний завдяки тому, що компоненти системи приховані у стелі: при цьому видимі тільки решітки
- Компактні розміри дозволяють легко встановити блок у просторі між підвісною стелею й перекриттям, потрібен запас простору всього лише 240 мм

- Середній зовнішній статичний тиск до 40 Па дає можливість застосовувати гнучкі повітропроводи різної довжини
- Опція автоматичного очищення забезпечує максимальну ефективність, зручність і надійність завдяки регулярному очищенню фільтра
- Комплект для багатозональної роботи дозволяє використовувати один внутрішній блок для обслуговування кількох кліматичних зон із роздільним регулюванням

НОВИНКА
Серія RZAG-A mini Sky Air Alpha має функцію технічного охолодження

Дані ефективності				FDXM + RZAG	35F9 + 35A	50F9 + 50A	60F9 + 60A
Холодопродуктивність	Ном.			кВт	3,5	5,0	6,0
Теплопродуктивність	Ном.			кВт	4,0	5,0	7,0
Споживана потужність	Охолодження	Ном.		кВт	-		
	Нагрівання	Ном.		кВт	-		
Охолодження приміщень	Клас енергоефективності				A+		
	Продуктивність	Pdesign		кВт	3,5	5	6
	SEER				5,90	5,90	5,70
	Річне споживання енергії			кВтг/р	-		
Опалення (Помірний клімат)	Клас енергоефективності				A		
	Продуктивність	Pdesign		кВт	4,2	4,3	4,5
	SCOP/A				3,90	3,90	3,90
	Річне споживання енергії			кВтг/р	-		

Внутрішній блок				FDXM	35F3	50F3	60F3
Розміри	Блок	ВхШхГ		мм	200x750x620	200x1.150x620	
Вага	Блок			кг	21	28	
Повітряний фільтр	Тип				Знімний/миється		
Вентилятор	Витрата повітря	Охолодження	Низьк./Серед./Вис.	$м^3$/хв	7,3/8,0/8,7	13,3/14,6/15,8	13,5/14,8/16,0
		Нагрівання	Низьк./Серед./Вис.	$м^3$/хв	7,3/8,0/8,7	13,3/14,6/15,8	13,5/14,8/16,0
	Зовнішній статичний тиск	Ном.		Па	30	40	
Рівень звукової потужності	Охолодження			дБА	53	55	56
	Нагрівання			дБА	53	55	56
Рівень звукового тиску	Охолодження	Низьк./Вис.		дБА	27/35	30/38	
	Нагрівання	Низьк./Вис.		дБА	27/35	30/38	
Електроживлення	Фаза/Частота/Напруга			Гц/В	1~/50/220-240		

Зовнішній блок				RZAG	35A	50A	60A
Розміри	Блок	ВхШхГ		мм	734x954x401		
Вага	Блок			кг	52		
Рівень звукової потужності	Охолодження			дБА	62	63	64
	Нагрівання			дБА	-		
Рівень звукової потужності	Охолодження			дБА	48	49	50
	Нагрівання			дБА	-		
Робочий діапазон	Охолодження	Темп. зовн. повітря	Мін.~Макс.	°C с.т.	-20 / +52		
	Нагрівання	Темп. зовн. повітря	Мін.~Макс.	°C (в.т.)	-20 / +24		
Холодоагент	Тип				R32		
	GWP/ПГП				675		
	Заправлення			кг/екв. т CO2	-		
Приєднання труб	Рідина	ЗД		мм	-		
	Газ	ЗД		мм	-		
	Довжина труб	Зовн.- Внутр.	Макс.	м	50		
		Система	Без заправлення	м	30		
	Додаткове заправлення холодоагенту			кг/м	-		
	Перепад висот	Внутр.- Зовн.	Макс.	м	30		
Електроживлення	Фаза/Частота/Напруга			Гц/В	Одна/50/230		
Струм — 50 Гц	Макс. струм запобіжника (MFA)			A	16	16	20

(1) MFA використовується для вибору автоматичного вимикача та вимикача ланцюга при замиканні на землю (автоматичний вимикач витоку струму на землю). Більш докладна інформація про кожне сполучення наведена на електричних схемах.

*Примітка: в елементах таблиці блакитного кольору наведені попередні дані

Блок канального типу

Компактний стельовий блок канального типу висотою лише 200 мм.

- Блок практично непомітний завдяки тому, що компоненти системи приховані у стелі: при цьому видимі тільки решітки
- Компактні розміри дозволяють легко встановити блок у просторі між підвісною стелею й перекриттям, потрібен запас простору всього лише 240 мм

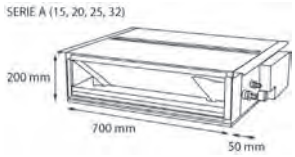

- Середній зовнішній статичний тиск до 40 Па дає можливість застосовувати гнучкі повітропроводи різної довжини
- Опція автоматичного очищення забезпечує максимальну ефективність, зручність і надійність завдяки регулярному очищенню фільтра
- Комплект для багатозональної роботи дозволяє використовувати один внутрішній блок для обслуговування кількох кліматичних зон із роздільним регулюванням

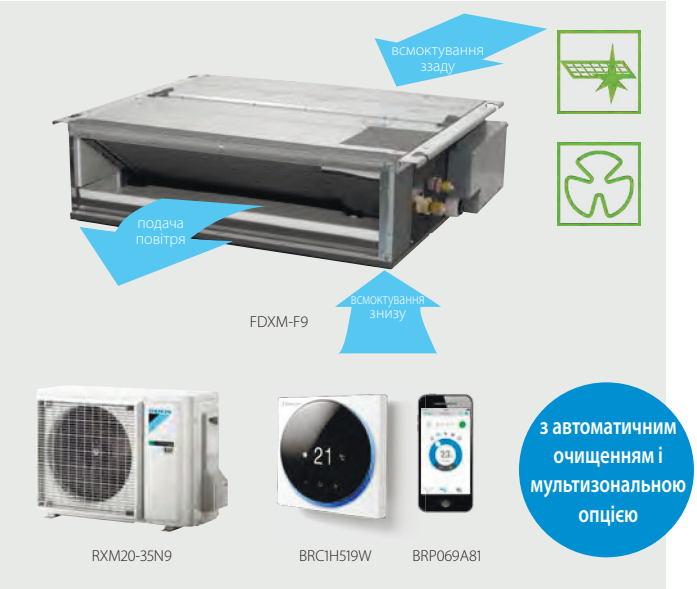

Дані ефективності			FDXM + RXM	25F9 + 25N9	35F9 + 35N9	50F9 + 50N9	60F9 + 60N9
Холодопродуктивність	Мін./Ном./Макс.		кВт	-/2,40/-	-/3,40/-	1,70/5,00/5,30	1,70/6,00/6,50
Теплопродуктивність	Мін./Ном./Макс.		кВт	-/3,20/-	-/4,00/-	1,70/5,80/6,00	1,70/7,00/7,10
Споживана потужність	Охолодження	Ном.	кВт	0,64	1,14	1,63	2,05
	Нагрівання	Ном.	кВт	0,80	1,15	1,87	2,18
Охолодження приміщень	Клас енергоефективності			A+	A	A+	A
	Продуктивність	Pdesign	кВт	2,40	3,40	5,00	6,00
	SEER			5,68	5,26	5,77	5,56
	Річне споживання енергії		кВтг/р	148	226	303	378
Опалення (Помірний клімат)	Клас енергоефективності			A+	A		
	Продуктивність	Pdesign	кВт	2,60	2,90	4,00	4,60
	SCOP/A			4,24	3,88	3,93	3,80
	Річне споживання енергії		кВтг/р	858	1.046	1.424	1.693
Номінальна ефективність	EER			3,77	2,98	3,06	2,93
	COP			4,00	3,48	3,10	3,21
	Річне споживання енергії		кВтг	318	570	816	1.024
	Дир-ва про марк-ня класів енергоеф-ті		Охолодження/Нагрівання	A/A	C/B	B/D	C/C

Внутрішній блок			FDXM	25F3	35F3	50F3	60F3
Розміри	Блок	ВхШхГ	мм	200x750x620		200x1.150x620	
Вага	Блок		кг	21		28	
Повітряний фільтр	Тип			Знімний/миється			
Вентилятор	Витрата повітря	Охолодження Низьк./Серед./Вис.	$м^3$/хв	7,3/8,0/8,7		13,3/14,6/15,8	13,5/14,8/16,0
		Нагрівання Низьк./Серед./Вис.	$м^3$/хв	7,3/8,0/8,7		13,3/14,6/15,8	13,5/14,8/16,0
	Зовн. стат. тиск	Ном.	Па	30		40	
Рівень звукової потужності	Охолодження		дБА	53		55	56
	Нагрівання		дБА	53		55	56
Рівень звукового тиску	Охолодження	Низьк./Вис.	дБА	27/35		30/38	
	Нагрівання	Низьк./Вис.	дБА	27/35		30/38	
Електроживлення	Фаза/Частота/Напруга		Гц/В	1~/50/220-240			

Зовнішній блок			RXM	25N9	35N9	50N9	60N9
Розміри	Блок	ВхШхГ	мм	-			
Вага	Блок		кг	-			
Рівень звукової потужності	Охолодження		дБА	58	61	62,0	63,0
	Нагрівання		дБА	59	61	62,0	63,0
Рівень звукового тиску	Охолодження	Ном.	дБА	46	49	48,0	
	Нагрівання	Ном.	дБА	47	49		
Робочий діапазон	Охолодження	Темп. зовн. повітря Мін.~Макс.	°C с.т.	-10~50			
	Нагрівання	Темп. зовн. повітря Мін.~Макс.	°C (в.т.)	-20~24			
Холодоагент	Тип			R-32			
	GWP/ПГП			675,0			
	Заправлення		кг/екв. т CO2	-			
Приєднання труб	Рідина	ЗД	мм	-			
	Газ	ЗД	мм	-			
	Довжина труб	Зовн.- Внутр. Макс.	м	-			
		Система Без заправлення	м	-			
	Додаткове заправлення холодоагенту		кг/м	-			
	Перепад висот	Внутр.- Зовн. Макс.	м	-			
Електроживлення	Фаза/Частота/Напруга		Гц/В	1~/50/220-240			
Струм — 50 Гц	Макс. струм запобіжника (MFA)		A	-			

(1) MFA використовується для вибору автоматичного вимикача та вимикача ланцюга при замиканні на землю (автоматичний вимикач витоку струму на землю). Більш докладна інформація про кожне сполучення наведена на електричних схемах.

*Примітка: в елементах таблиці блакитного кольору наведені попередні дані

SkyAir Alpha-series BLUEVOLUTION

Блок канального типу з середнім ЗСТ

Найтонший і водночас найпотужніший на ринку блок із середнім зовнішнім статичним тиском

- Разом із серією Sky Air Alpha забезпечує найвищу в класі якість, ефективність і продуктивність
- Найтонший блок у своєму класі, усього 245 мм (висота вбудовування 300 мм), тому вузькі стельові простори більше не є нерозв'язною проблемою
- Низькі рівні шуму при роботі — до 25 дБ
- Середній зовнішній статичний тиск до 150 Па дає можливість застосовувати гнучкі повітропроводи різної довжини
- Можливість змінювати зовнішній статичний тиск блока за допомогою дротового пульта дистанційного керування дозволяє оптимізувати витрату повітря
- Акуратно прихований у стелі, при цьому видимі тільки решітки
- Комплект для багатозональної роботи дозволяє використовувати один внутрішній блок для обслуговування кількох кліматичних зон із роздільним регулюванням
- Додатковий комплект для забору свіжого повітря
- Багатоваріантна установка: усмоктування повітря може здійснюватися з тильної сторони або знизу; можна вибрати використання в незмінному виді або з додатковими повітрозабірними решітками
- Стандартний убудований дренажний насос із висотою підйому 625 мм підвищує гнучкість системи та швидкість установки

НОВИНКА › Серія RZAG-A mini Sky Air Alpha має функцію технічного охолодження

НОВИНКА
Серія RZAG-A mini Sky Air Alpha має функцію технічного охолодження

Дані ефективності			FBA + RZAG	35A9 + 35A	50A9 + 50A	60A9 + 60A	71A9 + 71MV1	100A + 100MV1	125A + 125MV1	140A + 140MV1	71A9 + 71MY1	100A + 100MY1	125A + 125MY1	140A + 140MY1
Холодопродуктивність	Ном.		кВт	3,5	5,0	6,0	6,80	9,50	12,1	13,4	6,80	9,50	12,1	13,4
Теплопродуктивність	Ном.		кВт	4,0	6,0	7,0	7,50	10,8	13,5	15,5	7,50	10,8	13,5	15,5
Охолодження приміщень	Клас енергоефективності			A++	A+	A++	A++		-		A++		-	
	Продуктивність	Pdesign	кВт	3,5	5,0	6,0	6,80	9,50	12,1	13,4	6,80	9,50	12,1	13,4
	SEER			6,12	6,3	6,15	6,22	6,47	6,19	6,42	6,22	6,47	6,19	6,42
	ηs,c		%	-			-		245	254	-		245	254
	Річне споживання енергії		кВтг/р	-			382	514	1.173	1.252	382	514	1.173	1.252
Опалення (Помірний клімат)	Клас енергоефективності			A+			A+		-		A+		-	
	Продуктивність	Pdesign	кВт	4,2	4,3	4,5	4,70	7,80	9,52		4,70	7,80	9,52	
	SCOP/A			4,10	4,10	4,10	4,20	4,36	4,12	4,11	4,20	4,36	4,12	4,11
	ηs,h		%	-			-		162	161	-		162	161
	Річне споживання енергії		кВтг/р	-			1.566	2.505	3.235	3.243	1.566	2.505	3.235	3.243
Внутрішній блок			**FBA**	**35A9**	**50A9**	**60A9**	**71A9**	**100A**	**125A**	**140A**	**71A9**	**100A**	**125A**	**140A**
Розміри	Блок	ВхШхГ	мм	245x700x800		245x1.000x800	245x1.000x800	245x1.400x800			245x1.000x800	245x1.400x800		
Вага	Блок		кг	28,0		35,0	35,0	46,0			35,0	46,0		
Повітряний фільтр	Тип			Полімерна сітка			Полімерна сітка							
Вентилятор	Витрата повітря	Охолодження Низьк./Серед./Вис.	$м^3$/хв	10,5/12,5 /15,0		12,5/15,0 /18,0	12,5/15,0 /18,0	23,0/26,0 /29,0	23,5/29,0 /34,0		12,5/15,0 /18,0	23,0/26,0 /29,0	23,5/29,0 /34,0	
		Нагрівання Низьк./Серед./Вис.	$м^3$/хв	10,5/12,5 /15,0		12,5/15,0 /18,0	12,5/15,0 /18,0	23,0/26,0 /29,0	23,5/29,0 /34,0		12,5/15,0 /18,0	23,0/26,0 /29,0	23,5/29,0 /34,0	
	Зовн. стат. тиск	Ном./Вис.	Па	30/150			30/150	40/150	50/150		30/150	40/150	50/150	
Рівень звукової потужності	Охолодження		дБА	60		56	56	58	62		56	58	62	
Рівень звукового тиску	Охолодження	Низьк./Вис.	дБА	29,0/35,0		25,0/30,0	25,0/30,0	30,0/34,0	32,0/37,0		25,0/30,0	30,0/34,0	32,0/37,0	
	Нагрівання	Низьк./Вис.	дБА	29,0/37,0		25,0/31,0	25,0/31,0	30,0/36,0	32,0/38,0		25,0/31,0	30,0/36,0	32,0/38,0	
Системи управління	Інфрачервоний пульт дистанційного керування			BRC4C65 / BRC4C66			BRC4C65 / BRC4C66							
	Проводовий пульт дистанційного керування			BRC1H519W/S/K / BRC1E53A/B/C / BRC1D52			BRC1H519W/S/K / BRC1E53A/B/C / BRC1D52							
Електроживлення	Фаза/Частота/Напруга		Гц/В	1~/50/60/220-240/220			1~/50/60/220-240/220							
Зовнішній блок			**RZAG**	**35A**	**50A**	**60A**	**71MV1**	**100MV1**	**125MV1**	**140MV1**	**71MY1**	**100MY1**	**125MY1**	**140MY1**
Розміри	Блок	ВхШхГ	мм	734x954x401			990x940x320	1.430x940x320			990x940x320	1.430x940x320		
Вага	Блок		кг	52			70	92			70	92		
Рівень звукової потужності	Охолодження		дБА	62	63	64	64	66	69	70	65	66	69	70
	Нагрівання		дБА	-			-		69	70	-		69	70
Рівень звукового тиску	Охолодження	Ном.	дБА	48	49	50	46	47	50	51	46	47	50	51
	Нагрівання	Ном.	дБА	-			49	51	52		49	51	52	
Робочий діапазон	Охолодження	Темп. зовн. повітря Мін.~Макс.	°C с.т.	-20 / +52			-20~52							
	Нагрівання	Темп. зовн. повітря Мін.~Макс.	°C (в.т.)	-20 / +24			-20~18,0							
Холодоагент	Тип/GWP (ПГП)			R32 / 675			R-32/675							
	Заправлення		кг/екв. т CO2	-			2,95/1,99	3,75/2,53			2,95/1,99	3,75/2,53		
Приєднання труб	Рідина/Газ	ЗД	мм	-			9,52/15,9							
	Довжина труб	Зовн.- Внутр. Макс.	м	50			55	85			55	85		
		Система Еквів.	м	-			75	100			75	100		
		Без заправлення	м	30			40							
	Додаткове заправлення холодоагенту		кг/м	-			Див. інструкції з установки							
	Перепад висот	Внутр.- Зовн. Макс.	м	30			30,0							
Електроживлення	Фаза/Частота/Напруга		Гц/В	Одна/50/230			1~/50/220-240				3~/50/380-415			
Струм — 50 Гц	Макс. струм запобіжника (MFA)		A	16	16	20	20	32			16			

(1) MFA використовується для вибору автоматичного вимикача та вимикача ланцюга при замиканні на землю (автоматичний вимикач витоку струму на землю). Більш докладна інформація про кожне сполучення наведена на електричних схемах.

*Примітка: в елементах таблиці блакитного кольору наведені попередні дані

SkyAir Advance-series
BLUEVOLUTION

Блок канального типу з середнім ЗСТ

Найтонший і водночас найпотужніший на ринку блок із середнім зовнішнім статичним тиском

- Поєднання з серією Sky Air Advance забезпечує економічно ефективний варіант для всіх типів комерційних застосувань
- Найтонший блок у своєму класі, усього 245 мм (висота вбудовування 300 мм), тому вузькі стельові простори більше не є нерозв'язною проблемою
- Низькі рівні шуму при роботі — до 25 дБ
- Середній зовнішній статичний тиск до 150 Па дає можливість застосовувати гнучкі повітропроводи різної довжини
- Можливість змінювати зовнішній статичний тиск блока за допомогою дротового пульта дистанційного керування дозволяє оптимізувати витрату повітря
- Акуратно прихований у стелі, при цьому видимі тільки решітки
- Комплект для багатозональної роботи дозволяє використовувати один внутрішній блок для обслуговування кількох кліматичних зон із роздільним регулюванням
- Додатковий комплект для забору свіжого повітря
- Багатоваріантна установка: усмоктування повітря може здійснюватися з тильної сторони або знизу; можна вибрати використання в незмінному виді або з додатковими повітрозабірними решітками

- Стандартний убудований дренажний насос із висотою підйому 625 мм підвищує гнучкість системи та швидкість установки

Оптимізований об'єм подачі повітря

Автоматичний вибір найбільш оптимальної кривої характеристик вентилятора для досягнення номінальної витрати повітря блока в межах ± 10%

Чому?

Після установки фактичні повітропроводи будуть часто відрізнятися від первісно розрахованих по основі опору потоку повітря → реальна витрата повітря може бути значно більше або менше номінальної, що приведе до недостатньої продуктивності або некомфортної температури повітря
Функція автоматичного регулювання витрати повітря автоматично адаптує швидкість вентилятора до будь-якого повітропроводу (для кожної моделі є не менше 10 кривих характеристик вентилятора), що дозволяє виконувати установку набагато швидше

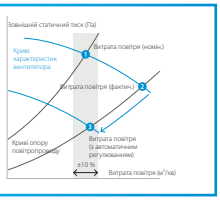

Дані ефективності			FBA + RZASG	71A9 + 71MV1	100A + 100MV1	125A + 125MV1	140A + 140MV1	100A + 100MY1	125A + 125MY1	140A + 140MY1
Холодопродуктивність	Ном.		кВт	6,80	9,50	12,1	13,4	9,50	12,1	13,4
Теплопродуктивність	Ном.		кВт	7,50	10,8	13,5	15,5	10,8	13,5	15,5
Охолодження приміщень	Клас енергоефективності			A++	A+	-		A+	-	
	Продуктивність	Pdesign	кВт	6,80	9,50	12,1	13,4	9,50	12,1	13,4
	SEER			6,19	5,83	5,49	5,81	5,83	5,49	5,81
	ηs,c		%	-		217	229	-	217	229
	Річне споживання енергії		кВтг/р	385	570	1.322	1.384	570	1.322	1.384
Опалення (Помірний клімат)	Клас енергоефективності			A+	A	-		A	-	
	Продуктивність	Pdesign	кВт	4,50	6,00		7,80	6,00		7,80
	SCOP/A			4,01	3,85	3,63	3,85		3,63	3,85
	ηs,h		%	-		142	151	-	142	151
	Річне споживання енергії		кВтг/р	1.571	2.182	2.314	2.836	2.182	2.314	2.836

Внутрішній блок			FBA	71A9	100A	125A	140A	100A	125A	140A
Розміри	Блок	ВхШхГ	мм	245x1.000x800	245x1.400x800					
Вага	Блок		кг	35,0	46,0					
Повітряний фільтр	Тип			Полімерна сітка						
Вентилятор	Витрата повітря	Охолодження Низьк./Серед./Вис.	м³/хв	12,5/15,0 /18,0	23,0/26,0 /29,0	23,5/29,0 /34,0		23,0/26,0 /29,0	23,5/29,0 /34,0	
		Нагрівання Низьк./Серед./Вис.	м³/хв	12,5/15,0 /18,0	23,0/26,0 /29,0	23,5/29,0 /34,0		23,0/26,0 /29,0	23,5/29,0 /34,0	
	Зовн. стат. тиск	Ном./Вис.	Па	30/150	40/150	50/150		40/150	50/150	
Рівень звукової потужності	Охолодження		дБА	56	58	62		58	62	
Рівень звукового тиску	Охолодження	Низьк./Вис.	дБА	25,0/30,0	30,0/34,0	32,0/37,0		30,0/34,0	32,0/37,0	
	Нагрівання	Низьк./Вис.	дБА	25,0/31,0	30,0/36,0	32,0/38,0		30,0/36,0	32,0/38,0	
Системи управління	Інфрачервоний пульт дистанційного керування			BRC4C65 / BRC4C66						
	Проводовий пульт дистанційного керування			BRC1H519W/S/K / BRC1E53A/B/C / BRC1D52						
Електроживлення	Фаза/Частота/Напруга		Гц/В	1~/50/60/220-240/220						

Зовнішній блок			RZASG	71MV1	100MV1	125MV1	140MV1	100MY1	125MY1	140MY1
Розміри	Блок	ВхШхГ	мм	770x900x320	990x940x320					
Вага	Блок		кг	60	70		78	70		77
Рівень звукової потужності	Охолодження		дБА	65	70	71	73	70	71	73
	Нагрівання		дБА	-		71	73	-	71	73
Рівень звукового тиску	Охолодження	Ном.	дБА	46	53		54	53		54
	Нагрівання	Ном.	дБА	47	57					
Робочий діапазон	Охолодження	Темп. зовн. повітря Мін.~Макс.	°C с.т.	-15~46						
	Нагрівання	Темп. зовн. повітря Мін.~Макс.	°C (в.т.)	-15~15,5						
Холодоагент	Тип/GWP (ПГП)			R-32/675						
	Заправлення		кг/екв. т CO2	2,45/1,65	2,60/1,76		2,90/1,96	2,60/1,76		2,90/1,96
Приєднання труб	Рідина/Газ	ЗД	мм	9,52/15,9						
	Довжина труб	Зовн.- Внутр. Макс.	м	50						
		Система Еквів.	м	70						
		Без заправлення	м	30						
	Додаткове заправлення холодоагенту		кг/м	Див. інструкції з установки						
	Перепад висот	Внутр.- Зовн. Макс.	м	30,0						
Електроживлення	Фаза/Частота/Напруга		Гц/В	1~/50/220-240				3~/50/380-415		
Струм — 50 Гц	Макс. струм запобіжника (MFA)		A	20	25	32		16		

(1) MFA використовується для вибору автоматичного вимикача та вимикача ланцюга при замиканні на землю (автоматичний вимикач витоку струму на землю). Більш докладна інформація про кожне сполучення наведена на електричних схемах.

FBA-A(9) + ARXM-N9, AZAS-MV1/MY1

SkyAir Active-series BLUEVOLUTION

Блок канального типу з середнім ЗСТ

Найтонший і водночас найпотужніший на ринку блок із середнім зовнішнім статичним тиском

- Ідеальне рішення для малого бізнеса і невеликих магазинів
- Найтонший блок у своєму класі, усього 245 мм (висота вбудовування 300 мм), тому вузькі стельові простори більше не є нерозв'язною проблемою
- Низькі рівні шуму при роботі — до 25 дБ
- Середній зовнішній статичний тиск до 150 Па дає можливість застосовувати гнучкі повітропроводи різної довжини
- Можливість змінювати зовнішній статичний тиск блока за допомогою дротового пульта дистанційного керування дозволяє оптимізувати витрату повітря
- Акуратно прихований у стелі, при цьому видимі тільки решітки
- Комплект для багатозональної роботи дозволяє використовувати один внутрішній блок для обслуговування кількох кліматичних зон із роздільним регулюванням
- Додатковий комплект для забору свіжого повітря
- Багатоваріантна установка: усмоктування повітря може здійснюватися з тильної сторони або знизу; можна вибрати використання в незмінному виді або з додатковими повітрозабірними решітками

- Стандартний убудований дренажний насос із висотою підйому 625 мм підвищує гнучкість системи та швидкість установки

Оптимізований об'єм подачі повітря

Автоматичний вибір найбільш оптимальної кривої характеристик вентилятора для досягнення номінальної витрати повітря блока в межах ± 10%

Чому?

Після установки фактичні повітропроводи будуть часто відрізнятися від первісно розрахованих по основі опору потоку повітря → реальна витрата повітря може бути значно більше або менше номінальної, що приведе до недостатньої продуктивності або некомфортної температури повітря
Функція автоматичного регулювання витрати повітря автоматично адаптує швидкість вентилятора до будь-якого повітропроводу (для кожної моделі є не менше 10 кривих характеристик вентилятора), що дозволяє виконувати установку набагато швидше

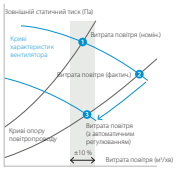

НОВИНКА

Дані ефективності			FBA + AZAS	71A9 + ARXM71N9	100A + 100MV1	125A + 125MV1	140A + 140MV1	100A + 100MY1	125A + 125MY1	140A + 140MY1
Холодопродуктивність	Ном.		кВт	6,80	9,50	12,1	13,4	9,50	12,1	13,4
Теплопродуктивність	Ном.		кВт	7,50	10,8	13,5	15,5	10,8	13,5	15,5
Охолодження приміщень	Клас енергоефективності			A	A	-		A	-	
	Продуктивність	Pdesign	кВт	6,80	9,50	12,1	13,0	9,50	12,1	13,0
	SEER			5,57	5,25	4,85	5,50	5,25	4,85	5,50
	ηs,c		%	-	-	191	217	-	191	217
	Річне споживання енергії		кВтг/р	-	633	1.497	1.418	633	1.497	1.418
Опалення (Помірний клімат)	Клас енергоефективності			A	A	-		A	-	
	Продуктивність	Pdesign	кВт	4,50	6,00		7,80	6,00		7,80
	SCOP/A			3,81	3,81	3,55	3,85	3,81	3,55	3,85
	ηs,h		%	-	-	139	151	-	139	151
	Річне споживання енергії		кВтг/р	-	2.205	2.366	2.836	2.205	2.366	2.836

Внутрішній блок				FBA	71A9	100A	125A	140A	100A	125A	140A
Розміри	Блок	ВхШхГ		мм	245x1.000x800	245x1.400x800					
Вага	Блок			кг	35,0	46,0					
Повітряний фільтр	Тип				Полімерна сітка	Полімерна сітка					
Вентилятор	Витрата повітря	Охолодження	Низьк./Серед./Вис.	м³/хв	12,5/15,0 /18,0	23,0/26,0 /29,0	23,5/29,0 /34,0		23,0/26,0 /29,0	23,5/29,0 /34,0	
		Нагрівання	Низьк./Серед./Вис.	м³/хв	12,5/15,0 /18,0	23,0/26,0 /29,0	23,5/29,0 /34,0		23,0/26,0 /29,0	23,5/29,0 /34,0	
	Зовнішній статичний тиск		Ном./Вис.	Па	30/150	40/150	50/150		40/150	50/150	
Рівень звукової потужності	Охолодження			дБА	56	58	62		58	62	
Рівень звукового тиску	Охолодження		Низьк./Вис.	дБА	25,0/30,0	30,0/34,0	32,0/37,0		30,0/34,0	32,0/37,0	
	Нагрівання		Низьк./Вис.	дБА	25,0/31,0	30,0/36,0	32,0/38,0		30,0/36,0	32,0/38,0	
Системи управління	Інфрачервоний пульт дистанційного керування				BRC4C65 / BRC4C66	BRC4C65 / BRC4C66					
	Проводовий пульт дистанційного керування				BRC1H519W/S/K / BRC1E53A/B/C / BRC1D52	BRC1H519W/S/K / BRC1E53A/B/C / BRC1D52					
Електроживлення	Фаза/Частота/Напруга			Гц/В	1~/50/60/220-240/220	1~/50/60/220-240/220					

Зовнішній блок				AZAS/AZAS	71MV1	100MV1	125MV1	140MV1	100MY1	125MY1	140MY1
Розміри	Блок	ВхШхГ		мм	734x870x373	990x940x320					
Вага	Блок			кг	50	70		78	70		77
Рівень звукової потужності	Охолодження			дБА	65	70	71	73	70	71	73
	Нагрівання			дБА	65	-	71	73	-	71	73
Рівень звукового тиску	Охолодження	Ном.		дБА	52	53		54	53		54
	Нагрівання	Ном.		дБА	52	57					
Робочий діапазон	Охолодження	Темп. зовн. повітря	Мін.~Макс.	°C с.т.	-10~46	-5~46					
	Нагрівання	Темп. зовн. повітря	Мін.~Макс.	°C (в.т.)	-15~24	-15~15,5					
Холодоагент	Тип/GWP (ПГП)				R-32/675	R-32/675					
	Заправлення			кг/екв. т CO2	-	2,60/1,76		2,90/1,96	2,60/1,76		2,90/1,96
Приєднання труб	Рідина/Газ	ЗД		мм	9,52/15,9	9,52/15,9					
	Довжина труб	Зовн.- Внутр.	Макс.	м	-	30					
		Система	Еквів.	м	-	50					
			Без заправлення	м	-	30					
	Додаткове заправлення холодоагенту			кг/м	-	Див. інструкції з установки					
	Перепад висот	Внутр.- Зовн.	Макс.	м	-	30,0					
Електроживлення	Фаза/Частота/Напруга			Гц/В	1~/50/220-240	1~/50/220-240			3~/50/380-415		
Струм — 50 Гц	Макс. струм запобіжника (MFA)			A	-	25	32		16		

(1) MFA використовується для вибору автоматичного вимикача та вимикача ланцюга при замиканні на землю (автоматичний вимикач витоку струму на землю). Більш докладна інформація про кожне сполучення наведена на електричних схемах.

*Примітка: в елементах таблиці блакитного кольору наведені попередні дані

Блок канального типу з середнім ЗСТ

Найтонший і водночас найпотужніший на ринку блок із середнім зовнішнім статичним тиском

- Сполучення із зовнішніми блоками спліт-систем є ідеальним для невеликих приміщень, наприклад, для роздрібних магазинів, офісів або житлових приміщень
- Найтонший блок в своєму класі, всього 245 мм (установна висота 300 мм)
- Низькі рівні шуму при роботі — до 25 дБ
- Середній зовнішній статичний тиск до 150 Па дає можливість застосовувати гнучкі повітропроводи різної довжини
- Можливість змінювати зовнішній статичний тиск блока за допомогою дротового пульта дистанційного керування дозволяє оптимізувати витрату повітря
- Акуратно прихований у стелі, при цьому видимі тільки решітки
- Комплект для багатозональної роботи дозволяє використовувати один внутрішній блок для обслуговування кількох кліматичних зон із роздільним регулюванням

Оптимізований об'єм подачі повітря

Автоматичний вибір найбільш оптимальної кривої характеристик вентилятора для досягнення номінальної витрати повітря блока в межах ± 10%

Чому?

Після установки фактичні повітропроводи будуть часто відрізнятися від первісно розрахованих по основі опору потоку повітря → реальна витрата повітря може бути значно більше або менше номінальної, що приведе до недостатньої продуктивності або некомфортної температури повітря

Функція автоматичного регулювання витрати повітря автоматично адаптує швидкість вентилятора до будь-якого повітропроводу (для кожної моделі є не менше 10 кривих характеристик вентилятора), що дозволяє виконувати установку набагато швидше

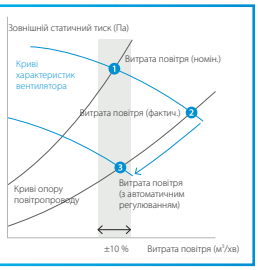

Дані ефективності				FBA + RXM	35A9 + 35N9	50A9 + 50N9	60A9 + 60N9
Холодопродуктивність	Ном.			кВт	3,40	5,00	5,70
Теплопродуктивність	Ном.			кВт	4,00	5,50	7,00
Споживана потужність	Охолодження		Ном.	кВт	0,85	1,41	1,64
	Нагрівання		Ном.	кВт	1,00	1,44	1,89
Сезонна ефективність (відповідно до EN14825)	Охолодження		Клас енергоефективності		A++		A+
			Pdesign	кВт	3,40	5,00	5,70
			SEER		6,23	6,27	5,91
			Річне споживання енергії	кВтг	191	279	337
	Нагрівання (середньоклімат.)		Клас енергоефективності			A+	
			Pdesign	кВт	2,90	4,40	4,60
			SCOP/A		4,07	4,06	4,01
			Річне споживання енергії	кВтг	996	1.517	1.607
Внутрішній блок				**FBA**	**35A9**	**50A9**	**60A9**
Розміри	Блок	ВхШхГ		мм	245x700x800		245x1.000x800
Вага	Блок			кг	28,0		35,0
Повітряний фільтр	Тип				Полімерна сітка		
Вентилятор	Витрата повітря	Охолодження	Низьк./Серед./Вис.	$м^3$/хв	10,5/12,5/15,0		12,5/15,0/18,0
		Нагрівання	Низьк./Серед./Вис.	$м^3$/хв	10,5/12,5/15,0		12,5/15,0/18,0
	Зовн. стат. тиск	Ном./Вис.		Па	30/150		
Рівень звукової потужності	Охолодження			дБА	60		56
Рівень звукового тиску	Охолодження	Низьк./Вис.		дБА	29,0/35,0		25,0/30,0
	Нагрівання	Низьк./Вис.		дБА	29,0/37,0		25,0/31,0
Системи управління	Інфрачервоний пульт дистанційного керування				BRC4C65 / BRC4C66		
	Проводовий пульт дистанційного керування				BRC1H519W/S/K / BRC1E53A/B/C / BRC1D52		
Електроживлення	Фаза/Частота/Напруга			Гц/В	1~/50/60/220-240/220		
Зовнішній блок				**RXM**	**35N9**	**50N9**	**60N9**
Розміри	Блок	ВхШхГ		мм	-		
Вага	Блок			кг	-		
Рівень звукової потужності	Охолодження			дБА	61	62,0	63,0
	Нагрівання			дБА	61	62,0	63,0
Рівень звукового тиску	Охолодження	Ном.		дБА	49	48,0	
	Нагрівання	Ном.		дБА	49		
Робочий діапазон	Охолодження	Темп. зовн. повітря	Мін.~Макс.	°C с.т.	-10~50		
	Нагрівання	Темп. зовн. повітря	Мін.~Макс.	°C (в.т.)	-20~24		
Холодоагент	Тип				R-32		
	GWP/ПГП				675,0		
	Заправлення			кг/екв. т CO2	-		
Приєднання труб	Рідина	ЗД		мм	-		
	Газ	ЗД		мм	-		
	Довжина труб	Зовн.- Внутр.	Макс.	м	-		
		Система	Без заправлення	м	-		
	Додаткове заправлення холодоагенту			кг/м	-		
	Перепад висот	Внутр.- Зовн.	Макс.	м	-		
Електроживлення	Фаза/Частота/Напруга			Гц/В	1~/50/220-240		
Струм — 50 Гц	Макс. струм запобіжника (MFA)			A	-		

(1) MFA використовується для вибору автоматичного вимикача та вимикача ланцюга при замиканні на землю (автоматичний вимикач витоку струму на землю). Більш докладна інформація про кожне сполучення наведена на електричних схемах

*Примітка: в елементах таблиці блакитного кольору наведені попередні дані

FDA-A + RZAG-MV1/MY1, RZASG-MV1/MY1

SkyAir Alpha-series BLUEVOLUTION

SkyAir Advance-series BLUEVOLUTION

Блок канального типу з високим ЗСТ

ЗСТ до 200 Па, ідеально підходить для великих приміщень

- Високий зовнішній статичний тиск до 200 Па дає можливість застосовувати великі повітропроводи й різноманітні решітки
- Можливість змінювати зовнішній статичний тиск блока за допомогою дротового пульта дистанційного керування дозволяє оптимізувати витрату повітря
- Компоненти системи приховані за стіною: при цьому видимі тільки решітки
- Багато варіантів установки, оскільки всмоктування повітря може здійснюватися з тильної сторони або знизу
- Стандартний убудований дренажний насос із висотою підйому 625 мм підвищує гнучкість системи та швидкість установки

					Серія Sky Air Alpha		Серія Sky Air Advance	
Дані ефективності				**FDA + RZAG /RZASG**	**125A + 125MV1**	**125A + 125MY1**	**125A + 125MV1**	**125A + 125MY1**
Холодопродуктивність	Ном.			кВт	12,1			
Теплопродуктивність	Ном.			кВт	13,5			
Охолодження приміщень	Клас енергоефективності				-			
	Продуктивність		Pdesign	кВт	12,1			
	SEER				6,59		5,03	
	ηs,c			%	261		198	
	Річне споживання енергії			кВтг/р	1.102		1.444	
Опалення (Помірний клімат)	Клас енергоефективності				-			
	Продуктивність		Pdesign	кВт	9,52		6,00	
	SCOP/A				4,08		3,58	
	ηs,h			%	160		140	
	Річне споживання енергії			кВтг/р	3.267		2.346	
Внутрішній блок				**FDA**	**125A**	**125A**	**125A**	**125A**
Розміри	Блок	ВхШхГ		мм	300x1.400x700			
Вага	Блок			кг	45			
Необхідний простір між підвісною стелею й перекриттям >				мм	350			
Повітряний фільтр	Тип				Полімерна сітка			
Декоративна панель	Модель				BYBS125DJW1			
	Колір				Білий (10Y9/0.5)			
	Розміри	ВхШхГ		мм	55x1.500x500			
	Вага			кг	6,5			
Вентилятор	Витрата повітря	Охолодження	Низьк./Вис.	$м^3$/хв	28,0/39,0			
		Нагрівання	Низьк./Вис.	$м^3$/хв	28,0/39,0			
	Зовн. стат. тиск	Ном./Вис.		Па	50/200			
Рівень звукової потужності	Охолодження			дБА	66			
Рівень звукового тиску	Охолодження	Низьк./Вис.		дБА	33/40			
	Нагрівання	Низьк./Вис.		дБА	33/40			
Системи управління	Інфрачервоний пульт дистанційного керування				BRC4C65 / BRC4C66			
	Проводовий пульт дистанційного керування				BRC1H519W/S/K / BRC1E53A/B/C, BRC1D52			
Електроживлення	Фаза/Частота/Напруга			Гц/В	1~/50/60/220-240/220			
Зовнішній блок					**RZAG125MV1**	**RZAG125MY1**	**RZASG125MV1**	**RZASG125MY1**
Розміри	Блок	ВхШхГ		мм	1.430x940x320		990x940x320	
Вага	Блок			кг	92		70	
Рівень звукової потужності	Охолодження			дБА	69		71	
	Нагрівання			дБА	69		71	
Рівень звукового тиску	Охолодження	Ном.		дБА	50		53	
	Нагрівання	Ном.		дБА	52		57	
Робочий діапазон	Охолодження	Темп. зовн. повітря	Мін.~Макс.	°C с.т.	-20~52		-15~46	
	Нагрівання	Темп. зовн. повітря	Мін.~Макс.	°C (в.т.)	-20~18,0		-15~15,5	
Холодоагент	Тип/GWP (ПГП)				R-32/675			
	Заправлення			кг/екв. т CO2	3,75/2,53		2,60/1,76	
Приєднання труб	Рідина/Газ	ЗД		мм	9,52/15,9			
	Довжина труб	Зовн.- Внутр.	Макс.	м	85		50	
		Система	Еквів.	м	100		70	
			Без заправлення	м	40		30	
	Додаткове заправлення холодоагенту			кг/м	Див. інструкції з установки			
	Перепад висот	Внутр.- Зовн.	Макс.	м	30,0			
Електроживлення	Фаза/Частота/Напруга			Гц/В	1~/50/220-240	3~/50/380-415	1~/50/220-240	3~/50/380-415
Струм — 50 Гц	Макс. струм запобіжника (MFA)			A	32	16	32	16

(1) MFA використовується для вибору автоматичного вимикача та вимикача ланцюга при замиканні на землю (автоматичний вимикач витоку струму на землю). Більш докладна інформація про кожне сполучення наведена на електричних схемах

ADEA-A + ARXM-N9, AZAS-MV1/MY1

НОВИНКА

SkyAir Active-series BLUEVOLUTION

Блок канального типу з середнім ЗСТ

Найтонший і водночас найпотужніший на ринку блок із середнім зовнішнім статичним тиском

- Ідеальне рішення для малого бізнеса і невеликих магазинів
- Найтонший блок у своєму класі, усього 245 мм (висота вбудовування 300 мм), тому вузькі стельові простори більше не є нерозв'язною проблемою
- Низькі рівні шуму при роботі — до 25 дБ
- Середній зовнішній статичний тиск до 150 Па дає можливість застосовувати гнучкі повітропроводи різної довжини
- Можливість змінювати зовнішній статичний тиск блока за допомогою дротового пульта дистанційного керування дозволяє оптимізувати витрату повітря
- Акуратно прихований у стелі, при цьому видимі тільки решітки
- Додатковий комплект для забору свіжого повітря
- Багатоваріантна установка: усмоктування повітря може здійснюватися з тильної сторони або знизу; можна вибрати використання в незмінному виді або з додатковими повітрозабірними решітками

- Стандартний убудований дренажний насос із висотою підйому 625 мм підвищує гнучкість системи та швидкість установки

Оптимізований об'єм подачі повітря

Автоматичний вибір найбільш оптимальної кривої характеристик вентилятора для досягнення номінальної витрати повітря блока в межах ± 10%

Чому?

Після установки фактичні повітропроводи будуть часто відрізнятися від первісно розрахованих по основі опору потоку повітря → реальна витрата повітря може бути значно більше або менше номінальної, що приведе до недостатньої продуктивності або некомфортної температури повітря
Функція автоматичного регулювання витрати повітря автоматично адаптує швидкість вентилятора до будь-якого повітропроводу (для кожної моделі є не менше 10 кривих характеристик вентилятора), що дозволяє виконувати установку набагато швидше

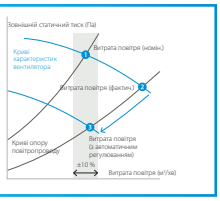

Дані ефективності				ADEA + AZAS	71A + ARXM71N9	100A + 100MV1	125A + 125MV1
Холодопродуктивність	Ном.			кВт	6,80	9,50	12,10
Теплопродуктивність	Ном.			кВт	7,50	10,8	13,50
Охолодження приміщень	Клас енергоефективності				A		B
	Потужність		Pdesign	кВт	6,80	9,50	12,10
	SEER				5,35	5,13	4,73
	Річне споживання енергії			кВтг/р	-		
Опалення (Помірний клімат)	Клас енергоефективності				A		
	Потужність		Pdesign	кВт	6,00		
	SCOP/A				3,80	3,81	3,50
	Річне споживання енергії			кВтг/р	-		

Внутрішній блок				ADEA	71A	100A	125A
Розміри	Блок	ВхШхГ		мм	245x1.000x800	245x1.400x800	
Вага	Блок			кг	35,0	46,0	
Повітряний фільтр	Тип				Полімерна сітка		
Вентилятор	Витрата повітря	Охолодження	Низьк./Серед./Вис.	м³/хв	12,5/15,0 /18,0	23,0/26,0 /29,0	23,5/29,0 /34,0
		Нагрівання	Низьк./Серед./Вис.	м³/хв	12,5/15,0 /18,0	23,0/26,0 /29,0	23,5/29,0 /34,0
	Зовнішній статичний тиск	Ном./Вис.		Па	30/150	40/150	50/150
Рівень звукової потужності	Охолодження			дБА	56	58	62
Рівень звукового тиску	Охолодження	Низьк./Вис.		дБА	25,0/30,0	30,0/34,0	32,0/37,0
	Нагрівання	Низьк./Вис.		дБА	25,0/31,0	30,0/36,0	32,0/38,0
Системи управління	Інфрачервоний пульт дистанційного керування				BRC4C65 / BRC4C66		
	Проводовий пульт дистанційного керування				BRC1H519W/S/K / BRC1E53A/B/C / BRC1D52		
Електроживлення	Фаза/Частота/Напруга			Гц/В	1~/50/60/220-240/220		

Зовнішній блок				ARXM/AZAS	ARXM71N9	100MV1	125MV1
Розміри	Блок	ВхШхГ		мм	734x870x373	990x940x320	
Вага	Блок			кг	50	70	
Рівень звукової потужності	Охолодження			дБА	65	70	71
	Нагрівання			дБА	65	-	71
Рівень звукового тиску	Охолодження	Ном.		дБА	52	53	
	Нагрівання	Ном.		дБА	52	57	
Робочий діапазон	Охолодження	Темп. зовн. повітря	Мін.~Макс.	°C (с.т.)	-10~46	-5~46	
	Нагрівання	Темп. зовн. повітря	Мін.~Макс.	°C (в.т.)	-15~24	-15~15,5	
Холодоагент	Тип/GWP (ПГП)				R-32/675	R-32/675	
	Заправлення			кг/екв. т CO2	-	2,60/1,76	
Приєднання труб	Рідина/Газ	ЗД		мм	9,52/15,9	9,52/15,9	
	Довжина труб	Зовн.- Внутр.	Макс.	м	-	30	
		Система	Еквів.	м	-	50	
			Без заправлення	м	-	30	
	Додаткове заправлення холодоагенту			кг/м	-	Див. інструкції з установки	
	Перепад висот	Внутр.- Зовн.	Макс.	м	-	30,0	
Електроживлення	Фаза/Частота/Напруга			Гц/В	1~/50/220-240	1~/50/220-240	
Струм — 50 Гц	Макс. струм запобіжника (MFA)			A	-	25	32

(1) MFA використовується для вибору автоматичного вимикача та вимикача ланцюга при замиканні на землю (автоматичний вимикач витоку струму на землю). Більш докладна інформація про кожне сполучення наведена на електричних схемах.

*Примітка: в елементах таблиці блакитного кольору наведені попередні дані

SkyAir Alpha-series BLUEVOLUTION

Настінний блок

Для приміщень без підвісних стель і вільної площі підлоги

- Разом із серією Sky Air Alpha забезпечує найвищу в класі якість, ефективність і продуктивність
- Плоска стильна лицьова панель відмінно вписується в будь-який інтер'єр і легко миється
- Може легко монтуватися в нових і реконструйованих будинках
- Повітря комфортно розподіляється вгору і вниз завдяки 5 різним кутам подачі повітря, які можна запрограмувати на пульті дистанційного керування
- Техобслуговування можна легко виконувати з лицьової сторони блока
- Багатоваріантна установка завдяки тому, що найбільший блок важить усього 17 кг, а приєднання труб може виконуватись з нижньої, лівої або правої сторони блока

Дані ефективності			FAA + RZAG	71A + 71MV1	100A + 100MV1	71A + 71MY1	100A + 100MY1
Холодопродуктивність	Ном.		кВт	6,80	9,50	6,80	9,50
Теплопродуктивність	Ном.		кВт	7,50	10,8	7,50	10,8
Охолодження приміщень	Клас енергоефективності			A++			
	Продуктивність	Pdesign	кВт	6,80	9,50	6,80	9,50
	SEER			6,58	6,42	6,58	6,42
	ηs,c		%	-			
	Річне споживання енергії		кВтг/р	362	518	362	518
Опалення (Помірний клімат)	Клас енергоефективності			A+			
	Продуктивність	Pdesign	кВт	4,70	7,80	4,70	7,80
	SCOP/A			4,02	4,01	4,02	4,01
	ηs,h		%	-			
	Річне споживання енергії		кВтг/р	1.637	2.723	1.637	2.723
Внутрішній блок			**FAA**	**71A**	**100A**	**71A**	**100A**
Розміри	Блок	ВхШхГ	мм	290x1.050x238	340x1.200x240	290x1.050x238	340x1.200x240
Вага	Блок		кг	13,0	17,0	13,0	17,0
Повітряний фільтр	Тип			-			
Вентилятор	Витрата повітря	Охолодження Низьк./Серед./Вис.	$м^3$/хв	14,0/16 /18,0	19,0/23 /26,0	14,0/16 /18,0	19,0/23 /26,0
		Нагрівання Низьк./Серед./Вис.	$м^3$/хв	14,0/16,0 /18,0	19,0/23,0 /26,0	14,0/16,0 /18,0	19,0/23,0 /26,0
Рівень звукової потужності	Охолодження		дБА	61	65	61	65
	Нагрівання		дБА	61	65	61	65
Рівень звукового тиску	Охолодження	Низьк./Вис.	дБА	40/45	41/49	40/45	41/49
	Нагрівання	Низьк./Вис.	дБА	40/45	41/49	40/45	41/49
Системи управління	Проводовий пульт дистанційного керування			BRC1H519W/S/K / BRC1E53A/B/C / BRC1D52			
Електроживлення	Фаза/Частота/Напруга		Гц/В	1~/50/220-240			
Зовнішній блок			**RZAG/RZAG**	**71MV1**	**100MV1**	**71MY1**	**100MY1**
Розміри	Блок	ВхШхГ	мм	990x940x320	1.430x940x320	990x940x320	1.430x940x320
Вага	Блок		кг	70	92	70	92
Рівень звукової потужності	Охолодження		дБА	64	66	65	66
Рівень звукового тиску	Охолодження	Ном.	дБА	46	47	46	47
	Нагрівання	Ном.	дБА	49	51	49	51
Робочий діапазон	Охолодження	Темп. зовн. повітря Мін.~Макс.	°C с.т.	-20~52			
	Нагрівання	Темп. зовн. повітря Мін.~Макс.	°C (в.т.)	-20~18,0			
Холодоагент	Тип/GWP (ПГП)			R-32/675			
	Заправлення		кг/екв. т CO2	2,95/1,99	3,75/2,53	2,95/1,99	3,75/2,53
Приєднання труб	Рідина/Газ ЗД		мм	9,52/15,9			
	Довжина труб	Зовн.- Внутр. Макс.	м	55	85	55	85
		Система Еквів.	м	75	100	75	100
		Без заправлення	м	40			
	Додаткове заправлення холодоагенту		кг/м	Див. інструкції з установки			
	Перепад висот	Внутр.- Зовн. Макс.	м	30,0			
Електроживлення	Фаза/Частота/Напруга		Гц/В	1~/50/220-240		3~/50/380-415	
Струм — 50 Гц	Макс. струм запобіжника (MFA)		A	20	32	16	

(1) MFA використовується для вибору автоматичного вимикача та вимикача ланцюга при замиканні на землю (автоматичний вимикач витоку струму на землю). Більш докладна інформація про кожне сполучення наведена на електричних схемах.

SkyAir Advance-series
BLUEVOLUTION

Настінний блок

Для приміщень без підвісних стель і вільної площі підлоги

- Плоска стильна лицьова панель відмінно вписується в будь-який інтер'єр і легко миється
- Може легко монтуватися в нових і реконструйованих будинках
- Повітря комфортно розподіляється вгору і вниз завдяки 5 різним кутам подачі повітря, які можна запрограмувати на пульті дистанційного керування
- Техобслуговування можна легко виконувати з лицьової сторони блока
- Багатоваріантна установка завдяки тому, що найбільший блок важить усього 17 кг, а приєднання труб може виконуватись з нижньої, лівої або правої сторони блока

Дані ефективності				FAA + RZASG	71A + 71MV1	100A + 100MV1	100A + 100MY1
Холодопродуктивність	Ном.			кВт	6,80	9,50	
Теплопродуктивність	Ном.			кВт	7,50	10,8	
Охолодження приміщень	Клас енергоефективності				A++	A+	
	Продуктивність	Pdesign		кВт	6,80	9,50	
	SEER				6,41	5,83	
	ηs,c			%	-		
	Річне споживання енергії			кВтг/р	371	570	
Опалення (Помірний клімат)	Клас енергоефективності				A		
	Продуктивність	Pdesign		кВт	4,50	6,00	
	SCOP/A				3,90	3,85	
	ηs,h			%	-		
	Річне споживання енергії			кВтг/р	1.615	2.182	

Внутрішній блок				FAA	71A	100A	100A
Розміри	Блок	ВхШхГ		мм	290x1.050x238	340x1.200x240	
Вага	Блок			кг	13,0	17,0	
Повітряний фільтр	Тип				-		
Вентилятор	Витрата повітря	Охолодження	Низьк./Серед./Вис.	$м^3$/хв	14,0/16 /18,0	19,0/23 /26,0	
		Нагрівання	Низьк./Серед./Вис.	$м^3$/хв	14,0/16,0 /18,0	19,0/23,0 /26,0	
Рівень звукової потужності	Охолодження			дБА	61	65	
	Нагрівання			дБА	61	65	
Рівень звукового тиску	Охолодження	Низьк./Вис.		дБА	40/45	41/49	
	Нагрівання	Низьк./Вис.		дБА	40/45	41/49	
Системи управління	Проводовий пульт дистанційного керування				BRC1H519W/S/K / BRC1E53A/B/C / BRC1D52		
Електроживлення	Фаза/Частота/Напруга			Гц/В	1~/50/220-240		

Зовнішній блок				RZASG/RZASG	71MV1	100MV1	100MY1
Розміри	Блок	ВхШхГ		мм	770x900x320	990x940x320	
Вага	Блок			кг	60	70	
Рівень звукової потужності	Охолодження			дБА	65	70	
Рівень звукового тиску	Охолодження	Ном.		дБА	46	53	
	Нагрівання	Ном.		дБА	47	57	
Робочий діапазон	Охолодження	Темп. зовн. повітря	Мін.~Макс.	°C с.т.	-15~46		
	Нагрівання	Темп. зовн. повітря	Мін.~Макс.	°C (в.т.)	-15~15,5		
Холодоагент	Тип/GWP (ПГП)				R-32/675		
	Заправлення			кг/екв. т CO2	2,45/1,65	2,60/1,76	
Приєднання труб	Рідина/Газ	ЗД		мм	9,52/15,9		
	Довжина труб	Зовн.- Внутр.	Макс.	м	50		
		Система	Еквів.	м	70		
			Без заправлення	м	30		
	Додаткове заправлення холодоагенту			кг/м	Див. інструкції з установки		
	Перепад висот	Внутр.- Зовн.	Макс.	м	30,0		
Електроживлення	Фаза/Частота/Напруга			Гц/В	1~/50/220-240		3~/50/380-415
Струм — 50 Гц	Макс. струм запобіжника (MFA)			A	20	25	16

(1) MFA використовується для вибору автоматичного вимикача та вимикача ланцюга при замиканні на землю (автоматичний вимикач витоку струму на землю). Більш докладна інформація про кожне сполучення наведена на електричних схемах.

SkyAir Active-series BLUEVOLUTION

Настінний блок

Для приміщень без підвісних стель і вільної площі підлоги

- Ідеальне рішення для малого бізнеса і невеликих магазинів
- Плоска стильна лицьова панель відмінно вписується в будь-який інтер'єр і легко миється
- Може легко монтуватися в нових і реконструйованих будинках
- Повітря комфортно розподіляється вгору і вниз завдяки 5 різним кутам подачі повітря, які можна запрограмувати на пульті дистанційного керування
- Техобслуговування можна легко виконувати з лицьової сторони блока
- Багатоваріантна установка завдяки тому, що найбільший блок важить усього 17 кг, а приєднання труб може виконуватись з нижньої, лівої або правої сторони блока

НОВИНКА

Дані ефективності				FAA + ARXM/AZAS	ARXM71N9 + 71MV1	100A + 100MV1	100A + 100MY1
Холодопродуктивність	Ном.			кВт	6,80	9,50	
Теплопродуктивність	Ном.			кВт	7,50	10,8	
Охолодження приміщень	Клас енергоефективності				A+	A	
	Продуктивність		Pdesign	кВт	6,80	9,50	
	SEER				5,77	5,25	
	ηs,c			%	-	-	
	Річне споживання енергії			кВтг/р	-	633	
Опалення (Помірний клімат)	Клас енергоефективності				A	A	
	Продуктивність		Pdesign	кВт	4,50	6,00	
	SCOP/A				3,81	3,81	
	ηs,h			%	-	-	
	Річне споживання енергії			кВтг/р	-	2.205	
Внутрішній блок				**FAA**	**71A**	**100A**	**100A**
Розміри	Блок	ВхШхГ		мм	290x1.050x238	340x1.200x240	
Вага	Блок			кг	13,0	17,0	
Повітряний фільтр	Тип				-		
Вентилятор	Витрата повітря	Охолодження	Низьк./Серед./Вис.	$м^3$/хв	14,0/16 /18,0	19,0/23 /26,0	
		Нагрівання	Низьк./Серед./Вис.	$м^3$/хв	14,0/16,0 /18,0	19,0/23,0 /26,0	
Рівень звукової потужності	Охолодження			дБА	61	65	
	Нагрівання			дБА	61	65	
Рівень звукового тиску	Охолодження	Низьк./Вис.		дБА	40/45	41/49	
	Нагрівання	Низьк./Вис.		дБА	40/45	41/49	
Системи управління	Проводовий пульт дистанційного керування				BRC1H519W/S/K / BRC1E53A/B/C / BRC1D52		
Електроживлення	Фаза/Частота/Напруга			Гц/В	1~/50/220-240		
Зовнішній блок				**ARXM/AZAS**	**ARXM71N9**	**100MV1**	**100MY1**
Розміри	Блок	ВхШхГ		мм	734x870x373	990x940x320	
Вага	Блок			кг	50	70	
Рівень звукової потужності	Охолодження			дБА	65	70	
Рівень звукового тиску	Охолодження	Ном.		дБА	52	53	
	Нагрівання	Ном.		дБА	52	57	
Робочий діапазон	Охолодження	Темп. зовн. повітря	Мін.~Макс.	°C с.т.	-10~46	-5~46	
	Нагрівання	Темп. зовн. повітря	Мін.~Макс.	°C (в.т.)	-15~24	-15~15,5	
Холодоагент	Тип/GWP (ПГП)				R-32/675	R-32/675	
	Заправлення			кг/екв. т CO2	-	2,60/1,76	
Приєднання труб	Рідина/Газ	ЗД		мм	9,52/15,9	9,52/15,9	
	Довжина труб	Зовн.- Внутр.	Макс.	м	-	30	
		Система	Еквів.	м	-	50	
			Без заправлення	м	-	30	
	Додаткове заправлення холодоагенту			кг/м	-	Див. інструкції з установки	
	Перепад висот	Внутр.- Зовн.	Макс.	м	-	30,0	
Електроживлення	Фаза/Частота/Напруга			Гц/В	1~/50/220-240	1~/50/220-240	3~/50/380-415
Струм — 50 Гц	Макс. струм запобіжника (MFA)			A	-	25	16

(1) MFA використовується для вибору автоматичного вимикача та вимикача ланцюга при замиканні на землю (автоматичний вимикач витоку струму на землю). Більш докладна інформація про кожне сполучення наведена на електричних схемах.

*Примітка: в елементах таблиці блакитного кольору наведені попередні дані

perfera

SkyAir Alpha-series BLUEVOLUTION

Настінний блок

Привабливий настінний блок, що забезпечує ідеальну якість повітря в приміщенні

Разом із серією Sky Air Alpha забезпечує найвищу в класі якість, ефективність і продуктивність

- Практично безшумний: блок працює так тихо, що нічим не видає своєї присутності.
- Ще більш чисте повітря завдяки технології Daikin Flash Streamer: дихайте на повні груди, не побоюючись за якість повітря
- 2-зонний датчик руху Повітряний потік направляється в зону, де в цей момент немає людей. Якщо людей у приміщенні немає, блок автоматично переходить у енергоефективний режим
- Плавні лінії ненав'язливого дизайну кондиціонера відповідають європейським концепціям оформлення інтер'єра
- Функція рівномірного розподілу потоку повітря по всьому простору дозволяє використовувати поєднання горизонтальної та вертикальної зміни положення жалюзійних решіток для забезпечення циркуляції потоків холодного або теплого повітря навіть у віддалених кутах великих приміщень

НОВИНКА
Серія RZAG-A mini Sky Air Alpha має функцію технічного охолодження

Дані ефективності			FTXM + RZAG	35N + 35A	50N + 50A	60N + 60A
Холодопродуктивність	Ном.		кВт	3,5	5,0	6,0
Теплопродуктивність	Ном.		кВт	4,0	6,0	7,0
Споживана потужність	Охолодження	Мін./Ном./Макс.	кВт	-		
	Нагрівання	Мін./Ном./Макс.	кВт	-		
Охолодження приміщень	Клас енергоефективності			A++		
	Продуктивність	Pdesign	кВт	3,5	5	6
	SEER			7,70	7,41	6,90
	Річне споживання енергії		кВтг/р	-		
Опалення (Помірний клімат)	Клас енергоефективності			A++		A+
	Продуктивність	Pdesign	кВт	2,6	4,5	4,6
	SCOP/A			4,60	4,60	4,35
	Річне споживання енергії		кВтг/р	-		

Внутрішній блок			FTXM	35N	50N	60N
Розміри	Блок	ВхШхГ	мм	-		
Вага	Блок		кг	-		
Повітряний фільтр	Тип			-		
Вентилятор	Витрата повітря	Охолодження Безшумна робота/Низьк./Вис.	$м^3$/хв	-		
		Нагрівання Безшумна робота/Низьк./Вис.	$м^3$/хв	-		
Рівень звукової потужності	Охолодження		дБА	60	59	60
	Нагрівання		дБА	54	58	59
Рівень звукового тиску	Охолодження	Безшумна робота/Низьк./Ном./Вис.	дБА	19/45	44/27	30/46
	Нагрівання	Безшумна робота/Низьк./Ном./Вис.	дБА	20/39	31/43	33/45
Системи управління	Інфрачервоний пульт дистанційного керування			ARC466A33		
	Проводовий пульт дистанційного керування			BRC944B2 / BRC073A1	BRC944B2 / BRC073	
Електроживлення	Фаза/Частота/Напруга		Гц/В	1~/50/220-240		

Зовнішній блок			RZAG	35A	50A	60A
Розміри	Блок	ВхШхГ	мм	734x954x401		
Вага	Блок		кг	52		
Рівень звукової потужності	Охолодження		дБА	62	63	64
	Нагрівання		дБА	-		
Рівень звукової потужності	Охолодження		дБА	48	49	50
	Нагрівання		дБА	-		
Робочий діапазон	Охолодження	Темп. зовн. повітря Мін.~Макс.	°C с.т.	-20 / +52		
	Нагрівання	Темп. зовн. повітря Мін.~Макс.	°C (в.т.)	-20 / +24		
Холодоагент	Тип			R32		
	GWP/ПГП			675		
	Заправлення		кг/екв. т CO2	-		
Приєднання труб	Рідина	ЗД	мм	-		
	Газ	ЗД	мм	-		
	Довжина труб	Зовн.- Внутр. Макс.	м	50		
		Система Без заправлення	м	30		
	Додаткове заправлення холодоагенту		кг/м	-		
	Перепад висот	Внутр.- Зовн. Макс.	м	30		
Електроживлення	Фаза/Частота/Напруга		Гц/В	Одна/50/230		
Струм — 50 Гц	Макс. струм запобіжника (MFA)		A	16	16	20

(1) MFA використовується для вибору автоматичного вимикача та вимикача ланцюга при замиканні на землю (автоматичний вимикач витоку струму на землю). Більш докладна інформація про кожне сполучення наведена на електричних схемах.

*Примітка: в елементах таблиці блакитного кольору наведені попередні дані

FHA-A(9) + RZAG-A/MV1/MY1

Блок підстельового типу

SkyAir Alpha-series BLUEVOLUTION

Для широких приміщень без підвісних стель і вільного місця на підлозі

- Разом із серією Sky Air Alpha забезпечує найвищу в класі якість, ефективність і продуктивність
- Ідеально підходить для комфортного розподілу повітря у великих приміщеннях завдяки ефекту Коанда: кут розподілу до 100°

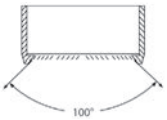

- Навіть приміщення зі стелями висотою до 3,8 м можна дуже легко опалювати або охолоджувати без втрати продуктивності
- Може легко монтуватися в нових і реконструйованих будинках
- Легко монтується в кутах і вузьких місцях, тому що для обслуговування потрібен простір усього 30 мм із бічної сторони

- Є 5 різних установок швидкості вентилятора для забезпечення максимального комфорту
- Стильний блок, легко вписується в будь-який інтер'єр. Заслінки повністю закриті, коли блок не працює, повітрозабірні решітки не видимі

НОВИНКА
Серія RZAG-A mini Sky Air Alpha має функцію технічного охолодження

Дані ефективності			FHA + RZAG	35A9 + 35A	50A9 + 50A	60A9 + 60A	71A9 + 71MV1	100A + 100MV1	125A + 125MV1	140A + 140MV1	71A9 + 71MY1	100A + 100MY1	125A + 125MY1	140A + 140MY1
Холодопродуктивність	Ном.		кВт	3,5	5,0	6,0	6,80	9,50	12,1	13,4	6,80	9,50	12,1	13,4
Теплопродуктивність	Ном.		кВт	4,0	5,8	7,0	7,50	10,8	13,5	15,5	7,50	10,8	13,5	15,5
Охолодження приміщень	Клас енергоефективності			A++			A++		-		A++		-	
	Продуктивність	Pdesign	кВт	3,5	5,0	6,0	6,80	9,50	12,1	13,4	6,80	9,50	12,1	13,4
	SEER			6,4	6,8	6,6	7,11	6,42	8,22	6,42	7,11	6,42	8,22	6,42
	ηs,c		%	-			-		326	254	-		326	254
	Річне споживання енергії		кВтг/р	-			335	518	883	1.252	335	518	883	1.252
Опалення (Помірний клімат)	Клас енергоефективності			A+			A+	A++	-		A+	A++	-	
	Продуктивність	Pdesign	кВт	3,1	4,0	4,6	4,70	7,80	9,52		4,70	7,80	9,52	
	SCOP/A			4,1	4,3	4,2	4,32	4,61	4,09	4,30	4,32	4,61	4,09	4,30
	ηs,h		%	-			-		161	169	-		161	169
	Річне споживання енергії		кВтг/р	-			1.523	2.369	3.259	3.100	1.523	2.369	3.259	3.100

Внутрішній блок			FHA	35A	50A	60A	71A9	100A	125A	140A	71A9	100A	125A	140A
Розміри	Блок	ВхШхГ	мм	235x960x690	235x1.270x690	235x960x690	235x1.270x690	235x1.590x690			235x1.270x690	235x1.590x690		
Вага	Блок		кг	24,0	31,0	25,0	32,0	38,0			32,0	38,0		
Повітряний фільтр	Тип			Полімерна сітка										
Вентилятор	Витрата повітря	Охолодження Низьк./Серед./Вис.	$м^3$/хв	10,0/11,5 /14,0	11,5/15,0 /19,5	10,0/12,0 /15,0	14,0/17,0 /20,5	20,0/24,0 /28,0	23,0/27,0 /31,0	24,0/29,0 /34,0	14,0/17,0 /20,5	20,0/24,0 /28,0	23,0/27,0 /31,0	24,0/29,0 /34,0
		Нагрівання Низьк./Серед./Вис.	$м^3$/хв	10,0/11,5 /14,0	11,5/15,0 /19,5	10,0/12,0 /15,0	14,0/17,0 /20,5	20,0/24,0 /28,0	23,0/27,0 /31,0	24,0/29,0 /34,0	14,0/17,0 /20,5	20,0/24,0 /28,0	23,0/27,0 /31,0	24,0/29,0 /34,0
Рівень звукової потужності	Охолодження		дБА	53	54		55	60	62	64	55	60	62	64
Рівень звукового тиску	Охолодження	Низьк./Вис.	дБА	31/36	33/37	32/37	34/38	34/42	37/44	38/46	34/38	34/42	37/44	38/46
	Нагрівання	Ном./Вис.	дБА	34/36	35/37		36/38	38/42	41/44	42/46	36/38	38/42	41/44	42/46
Системи управління	Інфрачервоний пульт дистанційного керування			BRC7GA53 / BRC7GA56										
	Проводовий пульт дистанційного керування			BRC1H519W/S/K / BRC1E53A/B/C / BRC1D52										
Електроживлення	Фаза/Частота/Напруга		Гц/В	1~/50/220-240										

Зовнішній блок			RZAG	35A	50A	60A	71MV1	100MV1	125MV1	140MV1	71MY1	100MY1	125MY1	140MY1
Розміри	Блок	ВхШхГ	мм	734x954x401			990x940x320	1.430x940x320			990x940x320	1.430x940x320		
Вага	Блок		кг	52			70	92			70	92		
Рівень звукової потужності	Охолодження		дБА	62	63	64	64	66	69	70	65	66	69	70
	Нагрівання		дБА	-			-		69	70	-		69	70
Рівень звукового тиску	Охолодження	Ном.	дБА	48	49	50	46	47	50	51	46	47	50	51
	Нагрівання	Ном.	дБА	-			49	51	52		49	51	52	
Робочий діапазон	Охолодження	Темп. зовн. повітря Мін.~Макс.	°C с.т.	-20 / +52			-20~52							
	Нагрівання	Темп. зовн. повітря Мін.~Макс.	°C (в.т.)	-20 / +24			-20~18,0							
Холодоагент	Тип/GWP (ПГП)			R32 / 675			R-32/675							
	Заправлення		кг/екв. т CO2	-			2,95/1,99	3,75/2,53			2,95/1,99	3,75/2,53		
Приєднання труб	Рідина/Газ ЗД		мм	-			9,52/15,9							
	Довжина труб	Зовн.- Внутр. Макс.	м	50			55	85			55	85		
		Система Еквів.	м	-			75	100			75	100		
		Без заправлення	м	30			40							
	Додаткове заправлення холодоагенту		кг/м	-			Див. інструкції з установки							
	Перепад висот	Внутр.- Зовн. Макс.	м	30			30,0							
Електроживлення	Фаза/Частота/Напруга		Гц/В	Одна/50/230			1~/50/220-240				3~/50/380-415			
Струм — 50 Гц	Макс. струм запобіжника (MFA)		A	16	16	20	20	32			16			

(1) MFA використовується для вибору автоматичного вимикача та вимикача ланцюга при замиканні на землю (автоматичний вимикач витоку струму на землю). Більш докладна інформація про кожне сполучення наведена на електричних схемах.

*Примітка: в елементах таблиці блакитного кольору наведені попередні дані

Блок підстельового типу

Для широких приміщень без підвісних стель і вільного місця на підлозі

› Поєднання з серією Sky Air Advance забезпечує економічно ефективний варіант для всіх типів комерційних застосувань
› Ідеально підходить для комфортного розподілу повітря у великих приміщеннях завдяки ефекту Коанда: кут розподілу до 100°

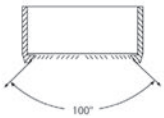

› Навіть приміщення зі стелями висотою до 3,8 м можна дуже легко опалювати або охолоджувати без втрати продуктивності
› Може легко монтуватися в нових і реконструйованих будинках
› Легко монтується в кутах і вузьких місцях, тому що для обслуговування потрібен простір усього 30 мм із бічної сторони

› Є 5 різних установок швидкості вентилятора для забезпечення максимального комфорту
› Стильний блок, легко вписується в будь-який інтер'єр. Заслінки повністю закриті, коли блок не працює, повітрозабірні решітки не видимі

FHA-A(9)

RZASG100-140MV1_MY1

BRC1H519W, BRP069A81

Дані ефективності			FHA + RZASG	71A9 + 71MV1	100A + 100MV1	125A + 125MV1	140A + 140MV1	100A + 100MY1	125A + 125MY1	140A + 140MY1
Холодопродуктивність	Ном.		кВт	6,80	9,50	12,1	13,4	9,50	12,1	13,4
Теплопродуктивність	Ном.		кВт	7,50	10,8	13,5	15,5	10,8	13,5	15,5
Охолодження приміщень	Клас енергоефективності			A+		-		A+	-	
	Продуктивність	Pdesign	кВт	6,80	9,50	12,1	13,4	9,50	12,1	13,4
	SEER			5,95	5,83		5,88	5,83		5,88
	ηs,c		%	-		230	232	-	230	232
	Річне споживання енергії		кВтг/р	400	570	1.246	1.368	570	1.246	1.368
Опалення (Помірний клімат)	Клас енергоефективності			A		-		A	-	
	Продуктивність	Pdesign	кВт	4,50	6,00		7,80	6,00		7,80
	SCOP/A			3,90	3,91	3,83	3,81	3,91	3,83	3,81
	ηs,h		%	-		150	149	-	150	149
	Річне споживання енергії		кВтг/р	1.616	2.148	2.193	2.866	2.148	2.193	2.866

Внутрішній блок				FHA	71A9	100A	125A	140A	100A	125A	140A
Розміри	Блок	ВхШхГ		мм	235x1.270x690	235x1.590x690					
Вага	Блок			кг	32,0	38,0					
Повітряний фільтр	Тип				Полімерна сітка						
Вентилятор	Витрата повітря	Охолодження	Низьк./Серед./Вис.	$м^3$/хв	14,0/17,0 /20,5	20,0/24,0 /28,0	23,0/27,0 /31,0	24,0/29,0 /34,0	20,0/24,0 /28,0	23,0/27,0 /31,0	24,0/29,0 /34,0
		Нагрівання	Низьк./Серед./Вис.	$м^3$/хв	14,0/17,0 /20,5	20,0/24,0 /28,0	23,0/27,0 /31,0	24,0/29,0 /34,0	20,0/24,0 /28,0	23,0/27,0 /31,0	24,0/29,0 /34,0
Рівень звукової потужності	Охолодження			дБА	55	60	62	64	60	62	64
Рівень звукового тиску	Охолодження	Низьк./Вис.		дБА	34/38	34/42	37/44	38/46	34/42	37/44	38/46
	Нагрівання	Ном./Вис.		дБА	36/38	38/42	41/44	42/46	38/42	41/44	42/46
Системи управління	Інфрачервоний пульт дистанційного керування				BRC7G53						
	Проводовий пульт дистанційного керування				BRC1H519W/S/K / BRC1E53A/B/C / BRC1D52						
Електроживлення	Фаза/Частота/Напруга			Гц/В	1~/50/220-240						

Зовнішній блок				RZASG/RZASG	71MV1	100MV1	125MV1	140MV1	100MY1	125MY1	140MY1
Розміри	Блок	ВхШхГ		мм	770x900x320	990x940x320					
Вага	Блок			кг	60	70		78	70		77
Рівень звукової потужності	Охолодження			дБА	65	70	71	73	70	71	73
	Нагрівання			дБА	-		71	73	-	71	73
Рівень звукового тиску	Охолодження	Ном.		дБА	46	53		54	53		54
	Нагрівання	Ном.		дБА	47	57					
Робочий діапазон	Охолодження	Темп. зовн. повітря	Мін.~Макс.	°C с.т.	-15~46						
	Нагрівання	Темп. зовн. повітря	Мін.~Макс.	°C (в.т.)	-15~15,5						
Холодоагент	Тип/GWP (ПГП)				R-32/675						
	Заправлення			кг/екв. т CO2	2,45/1,65	2,60/1,76		2,90/1,96	2,60/1,76		2,90/1,96
Приєднання труб	Рідина/Газ	ЗД		мм	9,52/15,9						
	Довжина труб	Зовн.- Внутр.	Макс.	м	50						
		Система	Еквів.	м	70						
			Без заправлення	м	30						
	Додаткове заправлення холодоагенту			кг/м	Див. інструкції з установки						
	Перепад висот	Внутр.- Зовн.	Макс.	м	30,0						
Електроживлення	Фаза/Частота/Напруга			Гц/В	1~/50/220-240				3~/50/380-415		
Струм — 50 Гц	Макс. струм запобіжника (MFA)			A	20	25	32		16		

(1) MFA використовується для вибору автоматичного вимикача та вимикача ланцюга при замиканні на землю (автоматичний вимикач витоку струму на землю). Більш докладна інформація про кожне сполучення наведена на електричних схемах.

Блок підстельового типу

Для широких приміщень без підвісних стель і вільного місця на підлозі

- Сполучення із зовнішніми блоками спліт-систем є ідеальним для невеликих приміщень, наприклад, для роздрібних магазинів, офісів або житлових приміщень
- Ідеально підходить для комфортного розподілу повітря у великих приміщеннях завдяки ефекту Коанда: кут розподілу до 100°
- Навіть приміщення зі стелями висотою до 3,8 м можна дуже легко опалювати або охолоджувати без втрати продуктивності
- Може легко монтуватися в нових і реконструйованих будинках

Дані ефективності				FHA + RXM	35A9 + 35M9	50A9 + 50M9	60A9 + 60M9
Холодопродуктивність	Ном.			кВт	3,40	5,00	5,70
Теплопродуктивність	Ном.			кВт	4,00	6,00	7,20
Споживана потужність	Охолодження		Ном.	кВт	0,91	1,56	1,73
	Нагрівання		Ном.	кВт	0,98	1,79	2,17
Сезонна ефективність (відповідно до EN14825)	Охолодження		Клас енергоефективності		A++	A+	
			Pdesign	кВт	3,40	5,00	5,70
			SEER		6,24	5,92	6,08
			Річне споживання енергії	кВтг	191	295	328
	Нагрівання (середньоклімат.)		Клас енергоефективності		A+	A	
			Pdesign	кВт	3,10	4,35	4,71
			SCOP/A		4,43	3,86	3,87
			Річне споживання енергії	кВтг	979	1.578	1.704

Внутрішній блок				FHA	35A9	50A9	60A9
Розміри	Блок	ВхШхГ		мм	235x960x690		235x1.270x690
Вага	Блок			кг	24,0	25,0	31,0
Повітряний фільтр	Тип				Полімерна сітка		
Вентилятор	Витрата повітря	Охолодження	Низьк./Серед./Вис.	$м^3$/хв	10,0/11,5/14,0	10,0/12,0/15,0	11,5/15,0/19,5
		Нагрівання	Низьк./Серед./Вис.	$м^3$/хв	10,0/11,5/14,0	10,0/12,0/15,0	11,5/15,0/19,5
Рівень звукової потужності	Охолодження			дБА	53	54	
Рівень звукового тиску	Охолодження	Низьк./Вис.		дБА	31/36	32/37	33/37
	Нагрівання	Ном./Вис.		дБА	34/36	35/37	
Системи управління	Інфрачервоний пульт дистанційного керування				BRC7G53		
	Проводовий пульт дистанційного керування				BRC1H519W/S/K / BRC1E53A/B/C / BRC1D52		
Електроживлення	Фаза/Частота/Напруга			Гц/В	1~/50/220-240		

Зовнішній блок				RXM	35N9	50N9	60N9
Розміри	Блок	ВхШхГ		мм	-		
Вага	Блок			кг	-		
Рівень звукової потужності	Охолодження			дБА	61	62,0	63,0
	Нагрівання			дБА	61	62,0	63,0
Рівень звукового тиску	Охолодження	Ном.		дБА	49	48,0	
	Нагрівання	Ном.		дБА	49		
Робочий діапазон	Охолодження	Темп. зовн. повітря	Мін.~Макс.	°C с.т.	-10~50		
	Нагрівання	Темп. зовн. повітря	Мін.~Макс.	°C (в.т.)	-20~24		
Холодоагент	Тип				R-32		
	GWP/ПГП				675,0		
	Заправлення			кг/екв. т CO2	-		
Приєднання труб	Рідина	ЗД		мм	-		
	Газ	ЗД		мм	-		
	Довжина труб	Зовн.- Внутр.	Макс.	м	-		
		Система	Без заправлення	м	-		
	Додаткове заправлення холодоагенту			кг/м	-		
	Перепад висот	Внутр.- Зовн.	Макс.	м	-		
Електроживлення	Фаза/Частота/Напруга			Гц/В	1~/50/220-240		
Струм — 50 Гц	Макс. струм запобіжника (MFA)			A	-		

(1) MFA використовується для вибору автоматичного вимикача та вимикача ланцюга при замиканні на землю (автоматичний вимикач витоку струму на землю). Більш докладна інформація про кожне сполучення наведена на електричних схемах.

*Примітка: в елементах таблиці блакитного кольору наведені попередні дані

SkyAir Alpha-series BLUEVOLUTION

УНІКАЛЬНЕ РІШЕННЯ

4х-потоковий підстельовий тип

Унікальний блок Daikin для високих приміщень без підвісних стель і вільної площі підлоги

- Разом із серією Sky Air Alpha забезпечує найвищу в класі якість, ефективність і продуктивність
- Навіть приміщення зі стелями висотою до 3,5 м можна дуже легко опалювати або охолоджувати без втрати продуктивності
- Може легко монтуватися в нових і реконструйованих будинках
- Індивідуальне керування заслінками: гнучкість при ремонті приміщення будь-якого плану, без зміни положення блока!
- На пульті дистанційного керування можна запрограмувати 5 різних кутів нахилу повітророзподільних заслінок, від 0 до 60°
- Стильний сучасний корпус чисто білого (RAL9010) або сіро-сталевого кольору (RAL7011) легко вписується в будь-який інтер'єр
- Оптимальний комфорт завдяки функції автоматичного регулювання повітряного потоку відповідно до необхідного навантаження

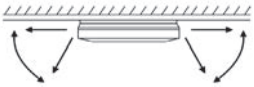

- Стандартний дренажний насос із висотою підйому 500 мм підвищує гнучкість системи й швидкість установки

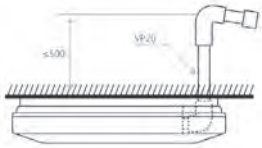

Дані ефективності			FUA + RZAG	71A + 71MV1	100A + 100MV1	125A + 125MV1	71A + 71MY1	100A + 100MY1	125A + 125MY1
Холодопродуктивність	Ном.		кВт	6,80	9,50	12,1	6,80	9,50	12,1
Теплопродуктивність	Ном.		кВт	7,50	10,8	13,5	7,50	10,8	13,5
Охолодження приміщень	Клас енергоефективності			A++		-	A++		-
	Продуктивність	Pdesign	кВт	6,80	9,50	12,1	6,80	9,50	12,1
	SEER			7,02	6,42	6,39	7,02	6,42	6,39
	ηs,c		%	-		253	-		253
	Річне споживання енергії		кВтг/р	339	518	1.136	339	518	1.136
Опалення (Помірний клімат)	Клас енергоефективності			A+		-	A+		-
	Продуктивність	Pdesign	кВт	4,70	7,80	9,52	4,70	7,80	9,52
	SCOP/A			4,20	4,50	4,26	4,20	4,50	4,26
	ηs,h		%	-		167	-		167
	Річне споживання енергії		кВтг/р	1.567	2.427	3.129	1.567	2.427	3.129

Внутрішній блок			FUA	71A	100A	125A	71A	100A	125A
Розміри	Блок	ВхШхГ	мм	198x950x950					
Вага	Блок		кг	25,0	26,0		25,0	26,0	
Повітряний фільтр	Тип			Полімерна сітка					
Вентилятор	Витрата повітря	Охолодження Низьк./Серед./Вис.	$м^3$/хв	16,0/19,5 /23,0	20,0/25,5 /31,0	20,5/26,5 /32,5	16,0/19,5 /23,0	20,0/25,5 /31,0	20,5/26,5 /32,5
		Нагрівання Низьк./Серед./Вис.	$м^3$/хв	16,0/19,5 /23,0	20,0/25,5 /31,0	20,5/26,5 /32,5	16,0/19,5 /23,0	20,0/25,5 /31,0	20,5/26,5 /32,5
Рівень звукової потужності	Охолодження		дБА	59	64	65	59	64	65
	Нагрівання		дБА	59	64	-	59	64	-
Рівень звукового тиску	Охолодження	Низьк./Вис.	дБА	35/41	39/46	40/47	35/41	39/46	40/47
	Нагрівання	Низьк./Вис.	дБА	35/41	39/46	40/47	35/41	39/46	40/47
Системи управління	Проводовий пульт дистанційного керування			BRC1H519W/S/K / BRC1E53A/B/C / BRC1D52					
Електроживлення	Фаза/Частота/Напруга		Гц/В	-/-/-					

Зовнішній блок			RZAG/RZAG	71MV1	100MV1	125MV1	71MY1	100MY1	125MY1
Розміри	Блок	ВхШхГ	мм	990x940x320	1.430x940x320		990x940x320	1.430x940x320	
Вага	Блок		кг	70	92		70	92	
Рівень звукової потужності	Охолодження		дБА	64	66	69	65	66	69
	Нагрівання		дБА	-		69	-		69
Рівень звукового тиску	Охолодження	Ном.	дБА	46	47	50	46	47	50
	Нагрівання	Ном.	дБА	49	51	52	49	51	52
Робочий діапазон	Охолодження	Темп. зовн. повітря Мін.~Макс.	°C с.т.	-20~52					
	Нагрівання	Темп. зовн. повітря Мін.~Макс.	°C (в.т.)	-20~18,0					
Холодоагент	Тип/GWP (ПГП)			R-32/675					
	Заправлення		кг/екв. т CO2	2,95/1,99	3,75/2,53		2,95/1,99	3,75/2,53	
Приєднання труб	Рідина/Газ	ЗД	мм	9,52/15,9					
	Довжина труб	Зовн.- Внутр. Макс.	м	55	85		55	85	
		Система Еквів.	м	75	100		75	100	
		Без заправлення	м	40					
	Додаткове заправлення холодоагенту		кг/м	Див. інструкції з установки					
	Перепад висот Внутр.- Зовн. Макс.		м	30,0					
Електроживлення	Фаза/Частота/Напруга		Гц/В	1~/50/220-240			3~/50/380-415		
Струм — 50 Гц	Макс. струм запобіжника (MFA)		A	20	32		16		

(1) MFA використовується для вибору автоматичного вимикача та вимикача ланцюга при замиканні на землю (автоматичний вимикач витоку струму на землю). Більш докладна інформація про кожне сполучення наведена на електричних схемах.

УНІКАЛЬНЕ РІШЕННЯ

SkyAir Advance-series BLUEVOLUTION

4х-потоковий підстельовий тип

Унікальний блок Daikin для високих приміщень без підвісних стель і вільної площі підлоги

- Поєднання з серією Sky Air Advance забезпечує економічно ефективний варіант для всіх типів комерційних застосувань
- Навіть приміщення зі стелями висотою до 3,5 м можна дуже легко опалювати або охолоджувати без втрати продуктивності
- Може легко монтуватися в нових і реконструйованих будинках
- Індивідуальне керування заслінками: гнучкість при ремонті приміщення будь-якого плану, без зміни положення блока!
- На пульті дистанційного керування можна запрограмувати 5 різних кутів нахилу повітророзподільних заслінок, від 0 до 60°
- Стильний сучасний корпус чисто білого (RAL9010) або сіро-сталевого кольору (RAL7011) легко вписується в будь-який інтер'єр
- Оптимальний комфорт завдяки функції автоматичного регулювання повітряного потоку відповідно до необхідного навантаження

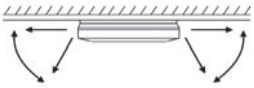

- Стандартний дренажний насос із висотою підйому 500 мм підвищує гнучкість системи й швидкість установки

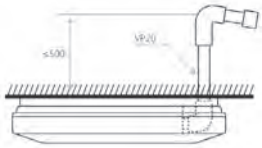

Дані ефективності			FUA + RZASG	71A + 71MV1	100A + 100MV1	125A + 125MV1	100A + 100MY1	125A + 125MY1
Холодопродуктивність	Ном.		кВт	6,80	9,50	12,1	9,50	12,1
Теплопродуктивність	Ном.		кВт	7,50	10,8	13,5	10,8	13,5
Охолодження приміщень	Клас енергоефективності			A++	A+	-	A+	-
	Продуктивність	Pdesign	кВт	6,80	9,50	12,1	9,50	12,1
	SEER			6,16	5,83	5,49	5,83	5,49
	ηs,c		%	-		217	-	217
	Річне споживання енергії		кВтг/р	386	570	1.322	570	1.322
Опалення (Помірний клімат)	Клас енергоефективності			A	A+	-	A+	-
	Продуктивність	Pdesign	кВт	4,50	6,00			
	SCOP/A			3,90	4,01	3,84	4,01	3,84
	ηs,h		%	-		151	-	151
	Річне споживання енергії		кВтг/р	1.615	2.095	2.188	2.095	2.188

Внутрішній блок			FUA	71A	100A	125A	100A	125A
Розміри	Блок	ВхШхГ	мм	198x950x950				
Вага	Блок		кг	25,0	26,0			
Повітряний фільтр	Тип			Полімерна сітка				
Вентилятор	Витрата повітря	Охолодження Низьк./Серед./Вис.	$м^3$/хв	16,0/19,5 /23,0	20,0/25,5 /31,0	20,5/26,5 /32,5	20,0/25,5 /31,0	20,5/26,5 /32,5
		Нагрівання Низьк./Серед./Вис.	$м^3$/хв	16,0/19,5 /23,0	20,0/25,5 /31,0	20,5/26,5 /32,5	20,0/25,5 /31,0	20,5/26,5 /32,5
Рівень звукової потужності	Охолодження		дБА	59	64	65	64	65
	Нагрівання		дБА	59	64	-	64	-
Рівень звукового тиску	Охолодження	Низьк./Вис.	дБА	35/41	39/46	40/47	39/46	40/47
	Нагрівання	Низьк./Вис.	дБА	35/41	39/46	40/47	39/46	40/47
Системи управління	Проводовий пульт дистанційного керування			BRC1H519W/K/S / BRC1E53A/B/C / BRC1D52				
Електроживлення	Фаза/Частота/Напруга		Гц/В	-/-/-				

Зовнішній блок			RZASG/RZASG	71MV1	100MV1	125MV1	100MY1	125MY1
Розміри	Блок	ВхШхГ	мм	770x900x320	990x940x320			
Вага	Блок		кг	60	70			
Рівень звукової потужності	Охолодження		дБА	65	70	71	70	71
	Нагрівання		дБА	-		71	-	71
Рівень звукового тиску	Охолодження	Ном.	дБА	46	53			
	Нагрівання	Ном.	дБА	47	57			
Робочий діапазон	Охолодження	Темп. зовн. повітря Мін.~Макс.	°C с.т.	-15~46				
	Нагрівання	Темп. зовн. повітря Мін.~Макс.	°C (в.т.)	-15~15,5				
Холодоагент	Тип/GWP (ПГП)			R-32/675				
	Заправлення		кг/екв. т CO2	2,45/1,65	2,60/1,76			
Приєднання труб	Рідина/Газ	ЗД	мм	9,52/15,9				
	Довжина труб	Зовн.- Внутр. Макс.	м	50				
		Система Еквів.	м	70				
		Без заправлення	м	30				
	Додаткове заправлення холодоагенту		кг/м	Див. інструкції з установки				
	Перепад висот Внутр.- Зовн. Макс.		м	30,0				
Електроживлення	Фаза/Частота/Напруга		Гц/В	1~/50/220-240			3~/50/380-415	
Струм — 50 Гц	Макс. струм запобіжника (MFA)		A	20	25	32	16	

(1) MFA використовується для вибору автоматичного вимикача та вимикача ланцюга при замиканні на землю (автоматичний вимикач витоку струму на землю). Більш докладна інформація про кожне сполучення наведена на електричних схемах.

SkyAir Alpha-series BLUEVOLUTION

Блок підлогового типу

Для комерційних приміщень із високими стелями

- Разом із серією Sky Air Alpha забезпечує найвищу в класі якість, ефективність і продуктивність
- Зменшення коливань температури шляхом автоматичного вибору швидкості вентилятора або вільного вибору однієї з трьох швидкостей вентилятора
- Підвищений комфорт у результаті кращого розподілу повітряного потоку від вертикального вихідного отвору, що дозволяє вручну відрегулювати положення заслінок у верхній частині пристрою
- Можливість регулювання повітряного потоку в горизонтальному напрямку, щоб якнайкраще відповідати конфігурації приміщення (за допомогою проводового пульта дистанційного керування BRC1E*/BRC1H*)

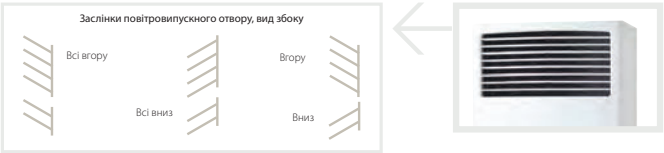

Дані ефективності			FVA + RZAG	71A + 71MV1	100A + 100MV1	125A + 125MV1	140A + 140MV1	71A + 71MY1	100A + 100MY1	125A + 125MY1	140A + 140MY1
Холодопродуктивність	Ном.		кВт	6,80	9,50	12,1	13,4	6,80	9,50	12,1	13,4
Теплопродуктивність	Ном.		кВт	7,50	10,8	13,5	15,5	7,50	10,8	13,5	15,5
Охолодження приміщень	Клас енергоефективності			A++	A+	-		A++	A+	-	
	Продуктивність	Pdesign	кВт	6,80	9,50	12,1	13,4	6,80	9,50	12,1	13,4
	SEER			6,37	6,00	6,41	6,12	6,37	6,00	6,41	6,12
	ηs,c		%	-		253	242	-		253	242
	Річне споживання енергії		кВтг/р	374	554	1.133	1.314	374	554	1.133	1.314
Опалення (Помірний клімат)	Клас енергоефективності			A+		-		A+		-	
	Продуктивність	Pdesign	кВт	4,70	7,80	9,52		4,70	7,80	9,52	
	SCOP/A			4,05	4,20	4,15	3,94	4,05	4,20	4,15	3,94
	ηs,h		%	-		163	155	-		163	155
	Річне споживання енергії		кВтг/р	1.625	2.600	3.209	3.383	1.625	2.600	3.209	3.383

Внутрішній блок			FVA	71A	100A	125A	140A	71A	100A	125A	140A
Розміри	Блок	ВхШхГ	мм	1.850x600x270	1.850x600x350			1.850x600x270	1.850x600x350		
Вага	Блок		кг	42	50			42	50		
Повітряний фільтр	Тип			Полімерна сітка							
Вентилятор	Витрата	Охолодження Низьк./Серед./Вис.	$м^3$/хв	14/16 /18	22/25 /28	24/26 /28	26/28 /30	14/16 /18	22/25 /28	24/26 /28	26/28 /30
	повітря	Нагрівання Низьк./Серед./Вис.	$м^3$/хв	14/16 /18	22/25 /28	24/26 /28	26/28 /30	14/16 /18	22/25 /28	24/26 /28	26/28 /30
Рівень звукової потужності	Охолодження		дБА	55	62	63	65	55	62	63	65
Рівень звукового тиску	Охолодження	Низьк./Вис.	дБА	38/43	44/50	46/51	48/53	38/43	44/50	46/51	48/53
	Нагрівання	Ном./Вис.	дБА	41/43	47/50	48/51	51/53	41/43	47/50	48/51	51/53
Системи управління	Проводовий пульт дистанційного керування			BRC1H519W/S/K / BRC1E53A/B/C / BRC1D52							
Електроживлення	Фаза/Частота/Напруга		Гц/В	1~/50/60/220-240/220							

Зовнішній блок			RZAG/RZAG	71MV1	100MV1	125MV1	140MV1	71MY1	100MY1	125MY1	140MY1
Розміри	Блок	ВхШхГ	мм	990x940x320	1.430x940x320			990x940x320	1.430x940x320		
Вага	Блок		кг	70	92			70	92		
Рівень звукової потужності	Охолодження		дБА	64	66	69	70	65	66	69	70
	Нагрівання		дБА	-		69	70	-		69	70
Рівень звукового тиску	Охолодження	Ном.	дБА	46	47	50	51	46	47	50	51
	Нагрівання	Ном.	дБА	49	51	52		49	51	52	
Робочий діапазон	Охолодження	Темп. зовн. повітря Мін.~Макс.	°C с.т.	-20~52							
	Нагрівання	Темп. зовн. повітря Мін.~Макс.	°C (в.т.)	-20~18,0							
Холодоагент	Тип/GWP (ПГП)			R-32/675							
	Заправлення		кг/екв. т CO2	2,95/1,99	3,75/2,53			2,95/1,99	3,75/2,53		
Приєднання труб	Рідина/Газ	ЗД	мм	9,52/15,9							
	Довжина труб	Зовн.- Внутр. Макс.	м	55	85			55	85		
		Система Еквів.	м	75	100			75	100		
		Без заправлення	м	40							
	Додаткове заправлення холодоагенту		кг/м	Див. інструкції з установки							
	Перепад висот Внутр.- Зовн. Макс.		м	30,0							
Електроживлення	Фаза/Частота/Напруга		Гц/В	1~/50/220-240				3~/50/380-415			
Струм — 50 Гц	Макс. струм запобіжника (MFA)		A	20	32			16			

(1) MFA використовується для вибору автоматичного вимикача та вимикача ланцюга при замиканні на землю (автоматичний вимикач витоку струму на землю). Більш докладна інформація про кожне сполучення наведена на електричних схемах.

SkyAir Advance-series
BLUEVOLUTION

Блок підлогового типу

Для комерційних приміщень із високими стелями

- Поєднання з серією Sky Air Advance забезпечує економічно ефективний варіант для всіх типів комерційних застосувань
- Зменшення коливань температури шляхом автоматичного вибору швидкості вентилятора або вільного вибору однієї з трьох швидкостей вентилятора
- Підвищений комфорт у результаті кращого розподілу повітряного потоку від вертикального вихідного отвору, що дозволяє вручну відрегулювати положення заслінок у верхній частині пристрою
- Можливість регулювання повітряного потоку в горизонтальному напрямку, щоб якнайкраще відповідати конфігурації приміщення (за допомогою проводового пульта дистанційного керування BRC1E*/BRC1H*)

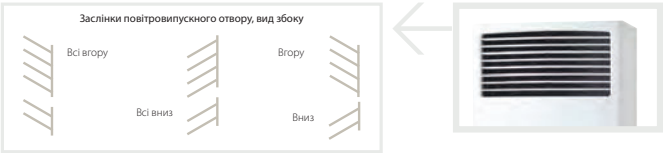

Дані ефективності			FVA + RZASG	71A + 71MV1	100A + 100MV1	125A + 125MV1	140A + 140MV1	100A + 100MY1	125A + 125MY1	140A + 140MY1
Холодопродуктивність	Ном.		кВт	6,80	9,50	12,1	13,4	9,50	12,1	13,4
Теплопродуктивність	Ном.		кВт	7,50	10,8	13,5	15,5	10,8	13,5	15,5
Охолодження приміщень	Клас енергоефективності			A+		-		A+	-	
	Продуктивність	Pdesign	кВт	6,80	9,50	12,1	13,4	9,50	12,1	13,4
	SEER			5,83	5,72	5,52	5,63	5,72	5,52	5,63
	ηs,c		%	-		218	222	-	218	222
	Річне споживання енергії		кВтг/р	408	581	1.314	1.428	581	1.314	1.428
Опалення (Помірний клімат)	Клас енергоефективності			A+	A	-		A	-	
	Продуктивність	Pdesign	кВт	4,50	6,00		7,80	6,00		7,80
	SCOP/A			4,04	3,83	3,64	3,81	3,83	3,64	3,81
	ηs,h		%	-		143	149	-	143	149
	Річне споживання енергії		кВтг/р	1.559	2.193	2.308	2.866	2.193	2.308	2.866

Внутрішній блок			FVA	71A	100A	125A	140A	100A	125A	140A
Розміри	Блок	ВхШхГ	мм	1.850x600x270	1.850x600x350					
Вага	Блок		кг	42	50					
Повітряний фільтр	Тип			Полімерна сітка						
Вентилятор	Витрата повітря	Охолодження Низьк./Серед./Вис.	$м^3$/хв	14/16 /18	22/25 /28	24/26 /28	26/28 /30	22/25 /28	24/26 /28	26/28 /30
		Нагрівання Низьк./Серед./Вис.	$м^3$/хв	14/16 /18	22/25 /28	24/26 /28	26/28 /30	22/25 /28	24/26 /28	26/28 /30
Рівень звукової потужності	Охолодження		дБА	55	62	63	65	62	63	65
Рівень звукового тиску	Охолодження	Низьк./Вис.	дБА	38/43	44/50	46/51	48/53	44/50	46/51	48/53
	Нагрівання	Ном./Вис.	дБА	41/43	47/50	48/51	51/53	47/50	48/51	51/53
Системи управління	Проводовий пульт дистанційного керування			BRC1H519W/S/K / BRC1E53A/B/C / BRC1D52						
Електроживлення	Фаза/Частота/Напруга		Гц/В	1~/50/60/220-240/220						

Зовнішній блок			RZASG/RZASG	71MV1	100MV1	125MV1	140MV1	100MY1	125MY1	140MY1
Розміри	Блок	ВхШхГ	мм	770x900x320	990x940x320					
Вага	Блок		кг	60	70		78	70		77
Рівень звукової потужності	Охолодження		дБА	65	70	71	73	70	71	73
	Нагрівання		дБА	-		71	73	-	71	73
Рівень звукового тиску	Охолодження	Ном.	дБА	46	53		54	53		54
	Нагрівання	Ном.	дБА	47	57					
Робочий діапазон	Охолодження	Темп. зовн. повітря Мін.~Макс.	°C с.т.	-15~46						
	Нагрівання	Темп. зовн. повітря Мін.~Макс.	°C (в.т.)	-15~15,5						
Холодоагент	Тип/GWP (ПГП)			R-32/675						
	Заправлення		кг/екв. т CO2	2,45/1,65	2,60/1,76		2,90/1,96	2,60/1,76		2,90/1,96
Приєднання труб	Рідина/Газ	ЗД	мм	9,52/15,9						
	Довжина труб	Зовн.- Внутр. Макс.	м	50						
		Система Еквів.	м	70						
		Без заправлення	м	30						
	Додаткове заправлення холодоагенту		кг/м	Див. інструкції з установки						
	Перепад висот Внутр.- Зовн. Макс.		м	30,0						
Електроживлення	Фаза/Частота/Напруга		Гц/В	1~/50/220-240				3~/50/380-415		
Струм — 50 Гц	Макс. струм запобіжника (MFA)		A	20	25	32		16		

(1) MFA використовується для вибору автоматичного вимикача та вимикача ланцюга при замиканні на землю (автоматичний вимикач витоку струму на землю). Більш докладна інформація про кожне сполучення наведена на електричних схемах.

SkyAir Alpha-series BLUEVOLUTION

Підлоговий блок без корпусу

Призначений для прихованого монтажу в стінах

Разом із серією Sky Air Alpha забезпечує найвищу в класі якість, ефективність і продуктивність

- Ідеально підходить для установки в офісах, готелях і житлових приміщеннях
- Відмінно пасує до будь-якого інтер'єра: видимі тільки повітрозабірні й повітророзподільні решітки
- Завдяки невеликій висоті (620 мм) блок можна встановити під вікном
- Для установки потрібно дуже мало місця, оскільки глибина становить усього 200 мм
- Високе значення ЗСТ допускає багатоваріантну установку

НОВИНКА
Серія RZAG-A mini Sky Air Alpha має функцію технічного охолодження

Дані ефективності			FNA + RZAG	35A9 + 35A	50A9 + 50A	60A9 + 60A
Холодопродуктивність	Ном.		кВт	3,5	5,0	6,0
Теплопродуктивність	Ном.		кВт	4,0	5,8	7,0
Споживана потужність	Охолодження	Ном.	кВт	-		
	Нагрівання	Ном.	кВт	-		
Охолодження приміщень	Клас енергоефективності			A+		
	Продуктивність	Pdesign	кВт	3,5	5	6
	SEER			5,90	5,90	5,70
	Річне споживання енергії		кВтг/р	-		
Опалення (Помірний клімат)	Клас енергоефективності			A		
	Продуктивність	Pdesign	кВт	4,2	4,3	4,5
	SCOP/A			3,90	3,90	3,90
	Річне споживання енергії		кВтг/р	-		

Внутрішній блок			FNA	35A9	50A9	60A9
Розміри	Блок	ВхШхГ	мм	620 / 720(2)x750x200	620 / 720(2)x1.150x200	
Вага	Блок		кг	23	30	
Повітряний фільтр	Тип			Полімерна сітка		
Вентилятор — Витрата повітря	Охолодження	Вис./Низьк.	$м^3$/хв	8,7/7,3	16,0/13,5	
	Нагрівання	Вис./Низьк.	$м^3$/хв	8,7/7,3	16,0/13,5	
Зовнішній статичний тиск вентилятора	Вис./Ном./Макс. доступн./Вис.		Па	48/30/-	49/40/-	
Рівень звукової потужності	Охолодження		дБА	53	56	
Рівень звукового тиску	Охолодження	Вис./Низьк.	дБА	33/28	36/30	
	Нагрівання	Вис./Низьк.	дБА	33/28	36/30	
Холодоагент	Тип			R-32 / R-410A		
Системи управління	Інфрачервоний пульт дистанційного керування			BRC4C65		
	Проводовий пульт дистанційного керування			BRC1H519W/S/K / BRC1E53A/B/C / BRC1D52		
Електроживлення	Фаза/Частота/Напруга		Гц/В	1~ / 50/60 / 220-240/220		

Зовнішній блок			RZAG	35A	50A	60A
Розміри	Блок	ВхШхГ	мм	734x954x401		
Вага	Блок		кг	52		
Рівень звукової потужності	Охолодження		дБА	62	63	64
	Нагрівання		дБА	-		
Рівень звукової потужності	Охолодження		дБА	48	49	50
	Нагрівання		дБА	-		
Робочий діапазон	Охолодження	Темп. зовн. повітря Мін.~Макс.	°C с.т.	-20 / +52		
	Нагрівання	Темп. зовн. повітря Мін.~Макс.	°C (в.т.)	-20 / +24		
Холодоагент	Тип			R32		
	GWP/ПГП			675		
	Заправлення		кг/екв. т CO2	-		
Приєднання труб	Рідина	ЗД	мм	-		
	Газ	ЗД	мм	-		
	Довжина труб	Зовн.- Внутр. Макс.	м	50		
		Система Без заправлення	м	30		
	Додаткове заправлення холодоагенту		кг/м	-		
	Перепад висот	Внутр.- Зовн. Макс.	м	30		
Електроживлення	Фаза/Частота/Напруга		Гц/В	Одна/50/230		
Струм — 50 Гц	Макс. струм запобіжника (MFA)		A	16	16	20

(1) Включаючи установні підставки (3) MFA використовується для вибору автоматичного вимикача та вимикача ланцюга при замиканні на землю (автоматичний вимикач витоку струму на землю). Більш докладна інформація про кожне сполучення наведена на електричних схемах.

*Примітка: в елементах таблиці блакитного кольору наведені попередні дані

Підлоговий блок без корпусу

Призначений для прихованого монтажу в стінах

Сполучення із зовнішніми блоками спліт-систем є ідеальним для невеликих приміщень, наприклад, для роздрібних магазинів, офісів або житлових приміщень

- Ідеально підходить для установки в офісах, готелях і житлових приміщеннях
- Відмінно пасує до будь-якого інтер'єра: видимі тільки повітрозабірні й повітророзподільні решітки
- Завдяки невеликій висоті (620 мм) блок можна встановити під вікном
- Для установки потрібно дуже мало місця, оскільки глибина становить усього 200 мм
- Високе значення ЗСТ допускає багатоваріантну установку

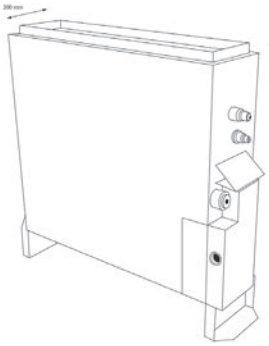

Дані ефективності			FNA + RXM	25A9 + 25N9	35A9 + 35N9	50A9 + 50N9	60A9 + 60N9
Холодопродуктивність	Ном.		кВт	2,60	3,40	5,00	6,00
Теплопродуктивність	Ном.		кВт	3,20	4,00	5,80	7,00
Споживана потужність	Охолодження	Ном.	кВт	0,68	1,10	1,48	2,22
	Нагрівання	Ном.	кВт	0,80	1,15	1,74	2,25
Сезонна ефективність (відповідно до EN14825)	Охолодження	Клас енергоефективності			A+		A
		Pdesign	кВт	2,60	3,40	5,00	6,00
		SEER		5,68	5,70	5,77	5,56
		Річне споживання енергії	кВтг	160	209	303	378
	Нагрівання (середньоклімат.)	Клас енергоефективності			A+		
		Pdesign	кВт	2,80	2,90	4,00	4,60
		SCOP/A		4,24	4,05	4,09	4,16
		Річне споживання енергії	кВтг	924	1.002	1.369	1.547

Внутрішній блок			FNA	25A9	35A9	50A9	60A9
Розміри	Блок	ВхШхГ	мм	620 / 720(2)x750x200		620 / 720(2)x1.150x200	
Вага	Блок		кг	23		30	
Повітряний фільтр	Тип			Полімерна сітка			
Вентилятор — Витрата повітря	Охолодження	Вис./Низьк.	$м^3$/хв	8,7/7,3		16,0/13,5	
	Нагрівання	Вис./Низьк.	$м^3$/хв	8,7/7,3		16,0/13,5	
ЗСТ вентилятора	Вис./Ном./Макс. доступн./Вис.		Па	48/30/-		49/40/-	
Рівень звукової потужності	Охолодження		дБА	53		56	
Рівень звукового тиску	Охолодження	Вис./Низьк.	дБА	33/28		36/30	
	Нагрівання	Вис./Низьк.	дБА	33/28		36/30	
Холодоагент	Тип			R-32 / R-410A			
Системи управління	Інфрачервоний пульт дистанційного керування			BRC4C65			
	Проводовий пульт дистанційного керування			BRC1H519W/S/K / BRC1E53A/B/C / BRC1D52			
Електроживлення	Фаза/Частота/Напруга		Гц/В	1~ / 50/60 / 220-240/220			

Зовнішній блок				RXM	25N9	35N9	50N9	60N9
Розміри	Блок	ВхШхГ		мм	-			
Вага	Блок			кг	-			
Рівень звукової потужності	Охолодження			дБА	58	61	62,0	63,0
	Нагрівання			дБА	59	61	62,0	63,0
Рівень звукового тиску	Охолодження	Ном.		дБА	46	49	48,0	
	Нагрівання	Ном.		дБА	47	49		
Робочий діапазон	Охолодження	Темп. зовн. повітря	Мін.~Макс.	°C с.т.	-10~50			
	Нагрівання	Темп. зовн. повітря	Мін.~Макс.	°C (в.т.)	-20~24			
Холодоагент	Тип				R-32			
	GWP/ПГП				675,0			
	Заправлення			кг/екв. т CO2	-			
Приєднання труб	Рідина	ЗД		мм	-			
	Газ	ЗД		мм	-			
	Довжина труб	Зовн.- Внутр.	Макс.	м	-			
		Система	Без заправлення	м	-			
	Додаткове заправлення холодоагенту			кг/м	-			
	Перепад висот	Внутр.- Зовн.	Макс.	м	-			
Електроживлення	Фаза/Частота/Напруга			Гц/В	1~/50/220-240			
Струм — 50 Гц	Макс. струм запобіжника (MFA)			A	-			

(1) Включаючи установні підставки (3) MFA використовується для вибору автоматичного вимикача та вимикача ланцюга при замиканні на землю (автоматичний вимикач витоку струму на землю). Більш докладна інформація про кожне сполучення наведена на електричних схемах.

*Примітка: в елементах таблиці блакитного кольору наведені попередні дані

FCAHG-H + RZQG-L9V1/L(8)Y1

Круглопотоковий касетний блок із високим COP

Розподіл повітря на 360° для оптимальної ефективності та комфорту

- Сполучення з Seasonal Smart забезпечує високу якість, ефективність і продуктивність
- Касетний блок з високим значенням COP забезпечує найкращу ефективність, істотну економію споживання енергії й комфортне середовище для комерційних приміщень
- Автоматичне очищення фільтра забезпечує високу ефективність, комфорт і більш низькі витрати на техобслуговування. Пропонуються 2 фільтри: стандартний фільтр і сітчастий фільтр тонкого очищення (для приміщень із дрібним пилом, наприклад, магазинів одягу)
- Два інтелектуальні датчики (опція) підвищують ефективність і рівень комфорту
- НОВИНКА Найширший вибір декоративних панелей: Дизайнерська, стандартна панель і панель з функцією автоматичного очищення білого (RAL9010) і чорного кольору (RAL9005)
- НОВИНКА Заслінки більшого розміру забезпечують більш рівномірний розподіл повітря
- Індивідуальне керування заслінками: гнучкість при ремонті приміщення будь-якого плану, без зміни положення блока!
- Додатковий комплект для забору свіжого повітря
- Випуск через відведений повітропровід дозволяє оптимізувати розподіл повітря в приміщеннях неправильної форми або подавати повітря в невеликі сусідні приміщення
- Стандартний дренажний насос із висотою підйому 675 мм підвищує гнучкість системи та швидкість установки

Біла панель
Біла дизайнерська панель
Чорна панель
Чорна дизайнерська панель

Дані ефективності			FCAHG + RZQG	71H + 71L9V1	100H + 100L9V1	125H + 125L9V1	140H + 140L9V1	71H + 71L8Y1	100H + 100L8Y1	125H + 125L8Y1	140H + 140LY1
Холодопродуктивність	Ном.		кВт	6,80	9,50	12,0	13,4	6,80	9,50	12,0	13,4
Теплопродуктивність	Ном.		кВт	7,50	10,8	13,5	15,5	7,50	10,8	13,5	15,5
Охолодження приміщень	Клас енергоефективності			A++			-	A++			-
	Продуктивність	Pdesign	кВт	6,80	9,50	12,0	13,4	6,80	9,50	12,0	13,4
	SEER			6,91	7,00	6,61	6,75	6,91	7,00	6,61	6,75
	ηs,c		%	-			266,9	-			266,9
	Річне споживання енергії		кВтг/р	345	475	636	1.191	345	475	636	1.191
Опалення (Помірний клімат)	Клас енергоефективності			A+	A++		-	A+	A++		-
	Продуктивність	Pdesign	кВт	7,60	11,3	12,7	11,8	7,60	11,3	12,7	11,8
	SCOP/A			4,54	4,80	4,63	4,38	4,54	4,80	4,63	4,38
	ηs,h		%	-			172,1	-			172,1
	Річне споживання енергії		кВтг/р	2.344	3.296	3.829	3.766	2.344	3.296	3.829	3.766

Внутрішній блок			FCAHG	71H	100H	125H	140H	71H	100H	125H	140H
Розміри	Блок	ВхШхГ	мм	288x840x840							
Вага	Блок		кг	25							
Повітряний фільтр	Тип			Полімерна сітка							
Декоративна панель	Модель			Стандартні панелі: BYCQ140E — білого кольору з сірими заслінками/BYCQ140EW — повністю біла/BYCQ140EB — чорна Панелі з автоматичним очищенням (F = сітчастий фільтр тонкого очищення): BYCQ140EG(F) — біла/BYCQ140EGFB — чорна Дизайнерські панелі: BYCQ140EP — біла/BYCQ140EPB — чорна							
	Розміри	ВхШхГ	мм	Стандартні панелі: 50x950x950/Панелі з автоматичним очищенням: 130x950x950/Дизайнерські панелі: 50x950x950							
	Вага		кг	Стандартні панелі: 5,4/Панелі з автоматичним очищенням: 10,3/Дизайнерські панелі: 5,4							
Вентилятор	Витрата повітря	Охолодження Низьк./Серед./Вис.	$м^3$/хв	12,2/16,7 /21,2	19,0/25,7 /32,3	19,9/26,7 /33,5	21,1/27,3 /33,5	12,2/16,7 /21,2	19,0/25,7 /32,3	19,9/26,7 /33,5	21,1/27,3 /33,5
		Нагрівання Низьк./Серед./Вис.	$м^3$/хв	12,2/16,7 /21,2	19,0/25,7 /32,3	19,9/26,7 /33,5	21,1/27,3 /33,5	12,2/16,7 /21,2	19,0/25,7 /32,3	19,9/26,7 /33,5	21,1/27,3 /33,5
Рівень звукової потужності	Охолодження		дБА	53	61			53	61		
	Нагрівання		дБА	53	61			53	61		
Рівень звукового тиску	Охолодження	Низьк./Вис.	дБА	29/36	33/44	35/45	37/45	29/36	33/44	35/45	37/45
	Нагрівання	Низьк./Вис.	дБА	29/36	33/44	35/45	37/45	29/36	33/44	35/45	37/45
Системи управління	Інфрачервоний пульт дистанційного керування			BRC7FA532F / BRC7FA532FB							
	Проводовий пульт дистанційного керування			BRC1H519W/S/K / BRC1E53A/B/C / BRC1D52							
Електроживлення	Фаза/Частота/Напруга		Гц/В	1~/50/60/220-240/220							

Зовнішній блок			RZQG/RZQG	71L9V1	100L9V1	125L9V1	140L9V1	71L8Y1	100L8Y1	125L8Y1	140LY1
Розміри	Блок	ВхШхГ	мм	990x940x320	1.430x940x320			990x940x320	1.430x940x320		
Вага	Блок		кг	69,0	95,0			80,0	101,0		
Рівень звукової потужності	Охолодження		дБА	64,0	66,0	67,0	69,0	64,0	66,0	67,0	69,0
	Нагрівання		дБА	64,0	66,0	67,0	69,0	64,0	66,0	67,0	69,0
Рівень звукового тиску	Охолодження	Ном.	дБА	48	50	51	52	48	50	51	52
	Нагрівання	Ном.	дБА	50	52	53		50	52	53	
Робочий діапазон	Охолодження	Темп. зовн. повітря Мін.~Макс.	°C с.т.	-15,0~50,0							
	Нагрівання	Темп. зовн. повітря Мін.~Макс.	°C (в.т.)	-20,0~15,5							
Холодоагент	Тип/GWP (ПГП)			R-410A/2.087,5							
	Заправлення		кг/екв. т CO2	2,9/6,05	4,0/8,35			2,9/6,05	4,0/8,35		
Приєднання труб	Рідина/Газ	ЗД	мм	9,52/15,9							
	Довжина труб	Зовн.- Внутр. Макс.	м	50	75			50	75		
		Система Еквів.	м	70	90			70	90		
		Без заправлення	м	30							
	Додаткове заправлення холодоагенту		кг/м	Див. інструкції з установки							
	Перепад висот	Внутр.- Зовн. Макс.	м	30,0							
Електроживлення	Фаза/Частота/Напруга		Гц/В	1~/50/220-240				3N~/50/380-415			
Струм — 50 Гц	Макс. струм запобіжника (MFA)		A	25	40			16	25		

(1) MFA використовується для вибору автоматичного вимикача та вимикача ланцюга при замиканні на землю (автоматичний вимикач витоку струму на землю). Більш докладна інформація про кожне сполучення наведена на електричних схемах.

FCAHG-H + RZQSG-L3/9V1 / L(8)Y1

Круглопотоковий касетний блок із високим COP

Розподіл повітря на 360° для оптимальної ефективності та комфорту

- Сполучення з Seasonal Classic підходить для всіх типів комерційних застосувань
- Касетний блок з високим значенням COP забезпечує найкращу ефективність, істотну економію споживання енергії й комфортне середовище для комерційних приміщень
- Автоматичне очищення фільтра забезпечує високу ефективність, комфорт і більш низькі витрати на техобслуговування. Пропонуються 2 фільтри: стандартний фільтр і сітчастий фільтр тонкого очищення (для приміщень із дрібним пилом, наприклад, магазинів одягу)
- Два інтелектуальні датчики (опція) підвищують ефективність і рівень комфорту
- НОВИНКА Найширший вибір декоративних панелей: Дизайнерська, стандартна панель і панель з функцією автоматичного очищення білого (RAL9010) і чорного кольору (RAL9005)
- НОВИНКА Заслінки більшого розміру забезпечують більш рівномірний розподіл повітря
- Індивідуальне керування заслінками: гнучкість при ремонті приміщення будь-якого плану, без зміни положення блока!
- Додатковий комплект для забору свіжого повітря
- Випуск через відведений повітропровід дозволяє оптимізувати розподіл повітря в приміщеннях неправильної форми або подавати повітря в невеликі сусідні приміщення
- Стандартний дренажний насос із висотою підйому 675 мм підвищує гнучкість системи та швидкість установки

Біла панель | Біла дизайнерська панель | Чорна панель | Чорна дизайнерська панель

Дані ефективності			FCAHG + RZQSG	71H + 71L3V1	100H + 100L9V1	125H + 125L9V1	140H + 140L9V1	100H + 100L8Y1	125H + 125L8Y1	140H + 140LY1
Холодопродуктивність	Ном.		кВт	6,80	9,50	12,0	13,4	9,50	12,0	13,4
Теплопродуктивність	Ном.		кВт	7,50	10,8	13,5	15,5	10,8	13,5	15,5
Охолодження приміщень	Клас енергоефективності			A++		A	-	A++	A	-
	Продуктивність	Pdesign	кВт	6,80	9,50	12,0	13,4	9,50	12,0	13,4
	SEER			6,50	6,70	5,40	6,61	6,70	5,40	6,61
	ηs,c		%	-			261,6	-		261,6
	Річне споживання енергії		кВтг/р	367	497	778	1.215	497	778	1.215
Опалення (Помірний клімат)	Клас енергоефективності			A+			-	A+		-
	Продуктивність	Pdesign	кВт	7,60	8,03		11,8	8,03		11,8
	SCOP/A			4,15	4,30	4,10	4,29	4,30	4,10	4,29
	ηs,h		%	-			168,6	-		168,6
	Річне споживання енергії		кВтг/р	2.563	2.615	2.742	3.843	2.615	2.742	3.843

Внутрішній блок			FCAHG	71H	100H	125H	140H	100H	125H	140H
Розміри	Блок	ВхШхГ	мм	288x840x840						
Вага	Блок		кг	25						
Повітряний фільтр	Тип			Полімерна сітка						
Декоративна панель	Модель			Стандартні панелі: BYCQ140E — білого кольору з сірими заслінками/BYCQ140EW — повністю біла/BYCQ140EB — чорна Панелі з автоматичним очищенням (F = сітчастий фільтр тонкого очищення): BYCQ140EG(F) — біла/BYCQ140EGFB — чорна Дизайнерські панелі: BYCQ140EP — біла/BYCQ140EPB — чорна						
	Розміри	ВхШхГ	мм	Стандартні панелі: 50x950x950/Панелі з автоматичним очищенням: 130x950x950/Дизайнерські панелі: 50x950x950						
	Вага		кг	Стандартні панелі: 5,4/Панелі з автоматичним очищенням: 10,3/Дизайнерські панелі: 5,4						
Вентилятор	Витрата повітря	Охолодження Низьк./Серед./Вис.	$м^3$/хв	12,2/16,7 /21,2	19,0/25,7 /32,3	19,9/26,7 /33,5	21,1/27,3 /33,5	19,0/25,7 /32,3	19,9/26,7 /33,5	21,1/27,3 /33,5
		Нагрівання Низьк./Серед./Вис.	$м^3$/хв	12,2/16,7 /21,2	19,0/25,7 /32,3	19,9/26,7 /33,5	21,1/27,3 /33,5	19,0/25,7 /32,3	19,9/26,7 /33,5	21,1/27,3 /33,5
Рівень звукової потужності	Охолодження		дБА	53	61					
	Нагрівання		дБА	53	61					
Рівень звукового тиску	Охолодження	Низьк./Вис.	дБА	29/36	33/44	35/45	37/45	33/44	35/45	37/45
	Нагрівання	Низьк./Вис.	дБА	29/36	33/44	35/45	37/45	33/44	35/45	37/45
Системи управління	Інфрачервоний пульт дистанційного керування			BRC7FA532F / BRC7FA532FB						
	Проводовий пульт дистанційного керування			BRC1H519W/S/K / BRC1E53A/B/C / BRC1D52						
Електроживлення	Фаза/Частота/Напруга		Гц/В	1~/50/60/220-240/220						

Зовнішній блок			RZQSG/RZQSG	71L3V1	100L9V1	125L9V1	140L9V1	100L8Y1	125L8Y1	140LY1
Розміри	Блок	ВхШхГ	мм	770x900x320	990x940x320		1.430x940x320	990x940x320		1.430x940x320
Вага	Блок		кг	67	72,0	74,0	95,0	82,0		101,0
Рівень звукової потужності	Охолодження		дБА	65	70,0		69,0	70,0		69,0
	Нагрівання		дБА	-	70,0		69,0	70,0		69,0
Рівень звукового тиску	Охолодження	Ном./Тиха робота	дБА	49/47	53/-	54/-	53/-		54/-	53/-
	Нагрівання	Ном.	дБА	51	57	58	54	57	58	54
Робочий діапазон	Охолодження	Темп. зовн. повітря Мін.~Макс.	°C с.т.	-15,0~46	-15,0~46,0					
	Нагрівання	Темп. зовн. повітря Мін.~Макс.	°C (в.т.)	-15~15,5	-15,0~15,5					
Холодоагент	Тип/GWP (ПГП)			R-410A/2.087,5						
	Заправлення		кг/екв. т CO2	2,75/5,7	2,9/6,05		4,0/8,35	2,9/6,05		4,0/8,35
Приєднання труб	Рідина/Газ	ЗД	мм	9,52/15,9						
	Довжина труб	Зовн.- Внутр. Макс.	м	50						
		Система Еквів.	м	70						
		Без заправлення	м	30						
	Додаткове заправлення холодоагенту		кг/м	Див. інструкції з установки						
	Перепад висот	Внутр.- Зовн. Макс.	м	15	30,0					
Електроживлення	Фаза/Частота/Напруга		Гц/В	1~/50/220-240				3N~/50/380-415		
Струм — 50 Гц	Макс. струм запобіжника (MFA)		A	20	40			20		25

(1) MFA використовується для вибору автоматичного вимикача та вимикача ланцюга при замиканні на землю (автоматичний вимикач витоку струму на землю). Більш докладна інформація про кожне сполучення наведена на електричних схемах.

FCAG-B + RZQG-L9V1/L(8)Y1

Круглопотоковий касетний блок

Розподіл повітря на 360° для оптимальної ефективності та комфорту

- Сполучення з Seasonal Smart забезпечує високу якість, ефективність і продуктивність
- Автоматичне очищення фільтра забезпечує високу ефективність, комфорт і більш низькі витрати на техобслуговування. Пропонуються 2 фільтри: стандартний фільтр і сітчастий фільтр тонкого очищення (для приміщень із дрібним пилом, наприклад, магазинів одягу)
- Два інтелектуальні датчики (опція) підвищують ефективність і рівень комфорту
- НОВИНКА Найширший вибір декоративних панелей: Дизайнерська, стандартна панель і панель з функцією автоматичного очищення білого (RAL9010) і чорного кольору (RAL9005)
- НОВИНКА Заслінки більшого розміру забезпечують більш рівномірний розподіл повітря
- Індивідуальне керування заслінками: гнучкість при ремонті приміщення будь-якого плану, без зміни положення блока!
- Додатковий комплект для забору свіжого повітря
- Випуск через відведений повітропровід дозволяє оптимізувати розподіл повітря в приміщеннях неправильної форми або подавати повітря в невеликі сусідні приміщення
- Стандартний дренажний насос із висотою підйому 675 мм підвищує гнучкість системи та швидкість установки

Біла панель
Біла дизайнерська панель
Чорна панель
Чорна дизайнерська панель

Дані ефективності			FCAG + RZQG	71B + 71L9V1	100B + 100L9V1	125B + 125L9V1	140B + 140L9V1	71B + 71L8Y1	100B + 100L8Y1	125B + 125L8Y1	140B + 140LY1
Холодопродуктивність	Ном.		кВт	6,80	9,50	12,0	13,4	6,80	9,50	12,0	13,4
Теплопродуктивність	Ном.		кВт	7,50	10,8	13,5	15,5	7,50	10,8	13,5	15,5
Охолодження приміщень	Клас енергоефективності			A++		A+	-	A++		A+	-
	Продуктивність	Pdesign	кВт	6,80	9,50	12,0	13,4	6,80	9,50	12,0	13,4
	SEER			6,72	6,80	6,00	6,44	6,72	6,80	6,00	6,44
	ηs,c		%	-			254,6	-			254,6
	Річне споживання енергії		кВтг/р	355	489	700	1.249	355	489	700	1.249
Опалення (Помірний клімат)	Клас енергоефективності			A+	A++	A+	-	A+	A++	A+	-
	Продуктивність	Pdesign	кВт	6,33	11,3	12,7	11,6	6,33	11,3	12,7	11,6
	SCOP/A			4,20	4,61	4,10	4,27	4,20	4,61	4,10	4,27
	ηs,h		%	-			167,6	-			167,6
	Річне споживання енергії		кВтг/р	2.110	3.432	4.323	3.795	2.110	3.432	4.323	3.795

Внутрішній блок			FCAG	71B	100B	125B	140B	71B	100B	125B	140B
Розміри	Блок	ВхШхГ	мм	204x840x840	246x840x840			204x840x840	246x840x840		
Вага	Блок		кг	21	24			21	24		
Повітряний фільтр	Тип			Полімерна сітка							
Декоративна панель	Модель			Стандартні панелі: BYCQ140E — білого кольору з сірими заслінками/BYCQ140EW — повністю біла/BYCQ140EB — чорна Панелі з автоматичним очищенням (F = сітчастий фільтр тонкого очищення): BYCQ140EG(F) — біла/BYCQ140EGFB — чорна Дизайнерські панелі: BYCQ140EP — біла/BYCQ140EPB — чорна							
	Розміри	ВхШхГ	мм	Стандартні панелі: 50x950x950/Панелі з автоматичним очищенням: 130x950x950/Дизайнерські панелі: 50x950x950							
	Вага		кг	Стандартні панелі: 5,4/Панелі з автоматичним очищенням: 10,3/Дизайнерські панелі: 5,4							
Вентилятор	Витрата повітря	Охолодження Низьк./Серед./Вис.	$м^3$/хв	9,3/12,5 /15,3	12,4/17,6 /22,8	12,4/19,2 /26,0		9,3/12,5 /15,3	12,4/17,6 /22,8	12,4/19,2 /26,0	
		Нагрівання Низьк./Серед./Вис.	$м^3$/хв	9,1/12,1 /15,0	12,4/17,6 /22,8	12,4/19,2 /26,0		9,1/12,1 /15,0	12,4/17,6 /22,8	12,4/19,2 /26,0	
Рівень звукової потужності	Охолодження		дБА	51	54	58		51	54	58	
	Нагрівання		дБА	51	54	58		51	54	58	
Рівень звукового тиску	Охолодження	Низьк./Вис.	дБА	28/35	29/37	29/41		28/35	29/37	29/41	
	Нагрівання	Низьк./Вис.	дБА	28/33	29/37	29/41		28/33	29/37	29/41	
Системи управління	Інфрачервоний пульт дистанційного керування			BRC7FA532F / BRC7FA532FB							
	Проводовий пульт дистанційного керування			BRC1H519W/S/K / BRC1E53A/B/C / BRC1D52							
Електроживлення	Фаза/Частота/Напруга		Гц/В	1~/50/60/220-240/220							

Зовнішній блок			RZQG/RZQG	71L9V1	100L9V1	125L9V1	140L9V1	71L8Y1	100L8Y1	125L8Y1	140LY1
Розміри	Блок	ВхШхГ	мм	990x940x320	1.430x940x320			990x940x320	1.430x940x320		
Вага	Блок		кг	69,0	95,0			80,0	101,0		
Рівень звукової потужності	Охолодження		дБА	64,0	66,0	67,0	69,0	64,0	66,0	67,0	69,0
	Нагрівання		дБА	64,0	66,0	67,0	69,0	64,0	66,0	67,0	69,0
Рівень звукового тиску	Охолодження	Ном.	дБА	48	50	51	52	48	50	51	52
	Нагрівання	Ном.	дБА	50	52	53		50	52	53	
Робочий діапазон	Охолодження	Темп. зовн. повітря Мін.~Макс.	°C с.т.	-15,0~50,0							
	Нагрівання	Темп. зовн. повітря Мін.~Макс.	°C (в.т.)	-20,0~15,5							
Холодоагент	Тип/GWP (ПГП)			R-410A/2.087,5							
	Заправлення		кг/екв. т CO2	2,9/6,05	4,0/8,35			2,9/6,05	4,0/8,35		
Приєднання труб	Рідина/Газ	ЗД	мм	9,52/15,9							
	Довжина труб	Зовн.- Внутр. Макс.	м	50	75			50	75		
		Система Еквів.	м	70	90			70	90		
		Без заправлення	м	30							
	Додаткове заправлення холодоагенту		кг/м	Див. інструкції з установки							
	Перепад висот	Внутр.- Зовн. Макс.	м	30,0							
Електроживлення	Фаза/Частота/Напруга		Гц/В	1~/50/220-240				3N~/50/380-415			
Струм — 50 Гц	Макс. струм запобіжника (MFA)		A	25	40			16	25		

(1) MFA використовується для вибору автоматичного вимикача та вимикача ланцюга при замиканні на землю (автоматичний вимикач витоку струму на землю). Більш докладна інформація про кожне сполучення наведена на електричних схемах.

FCAG-B + RZQSG-L3/9V1 / L(8)Y1

Круглопотоковий касетний блок

ROUND FLOW

Seasonal Classic

Розподіл повітря на 360° для оптимальної ефективності та комфорту

- Сполучення з Seasonal Classic підходить для всіх типів комерційних застосувань
- Автоматичне очищення фільтра забезпечує високу ефективність, комфорт і більш низькі витрати на техобслуговування. Пропонуються 2 фільтри: стандартний фільтр і сітчастий фільтр тонкого очищення (для приміщень із дрібним пилом, наприклад, магазинів одягу)
- Два інтелектуальні датчики (опція) підвищують ефективність і рівень комфорту
- НОВИНКА Найширший вибір декоративних панелей: Дизайнерська, стандартна панель і панель з функцією автоматичного очищення білого (RAL9010) і чорного кольору (RAL9005)
- НОВИНКА Заслінки більшого розміру забезпечують більш рівномірний розподіл повітря
- Індивідуальне керування заслінками: гнучкість при ремонті приміщення будь-якого плану, без зміни положення блока!
- Додатковий комплект для забору свіжого повітря
- Випуск через відведений повітропровід дозволяє оптимізувати розподіл повітря в приміщеннях неправильної форми або подавати повітря в невеликі сусідні приміщення
- Стандартний дренажний насос із висотою підйому 675 мм підвищує гнучкість системи та швидкість установки

Біла панель | Біла дизайнерська панель | Чорна панель | Чорна дизайнерська панель

Дані ефективності			FCAG + RZQSG	71B + 71L3V1	100B + 100L9V1	125B + 125L9V1	140B + 140L9V1	100B + 100L8Y1	125B + 125L8Y1	140B + 140LY1
Холодопродуктивність	Ном.		кВт	6,80	9,50	12,0	13,4	9,50	12,0	13,4
Теплопродуктивність	Ном.		кВт	7,50	10,8	13,5	15,5	10,8	13,5	15,5
Охолодження приміщень	Клас енергоефективності			A++		A	-	A++	A	-
	Продуктивність	Pdesign	кВт	6,80	9,50	12,0	13,4	9,50	12,0	13,4
	SEER			6,10	6,50	5,30	6,18	6,50	5,30	6,18
	ηs,c		%	-			244,4	-		244,4
	Річне споживання енергії		кВтг/р	391	512	793	1.300	512	793	1.300
Опалення (Помірний клімат)	Клас енергоефективності			A+			-	A+		-
	Продуктивність	Pdesign	кВт	6,33	7,60	8,03	11,6	7,60	8,03	11,6
	SCOP/A			4,10		4,01	4,18	4,10	4,01	4,18
	ηs,h		%	-			164,2	-		164,2
	Річне споживання енергії		кВтг/р	2.162	2.596	2.804	3.872	2.596	2.804	3.872

Внутрішній блок			FCAG	71B	100B	125B	140B	100B	125B	140B
Розміри	Блок	ВхШхГ	мм	204x840x840	246x840x840					
Вага	Блок		кг	21	24					
Повітряний фільтр	Тип			Полімерна сітка						
Декоративна панель	Модель			Стандартні панелі: BYCQ140E — білого кольору з сірими заслінками/BYCQ140EW — повністю біла/BYCQ140EB — чорна Панелі з автоматичним очищенням (F = сітчастий фільтр тонкого очищення): BYCQ140EG(F) — біла/BYCQ140EGFB — чорна Дизайнерські панелі: BYCQ140EP — біла/BYCQ140EPB — чорна						
	Розміри	ВхШхГ	мм	Стандартні панелі: 50x950x950/Панелі з автоматичним очищенням: 130x950x950/Дизайнерські панелі: 50x950x950						
	Вага		кг	Стандартні панелі: 5,4/Панелі з автоматичним очищенням: 10,3/Дизайнерські панелі: 5,4						
Вентилятор	Витрата повітря	Охолодження Низьк./Серед./Вис.	$м^3$/хв	9,3/12,5 /15,3	12,4/17,6 /22,8	12,4/19,2 /26,0		12,4/17,6 /22,8	12,4/19,2 /26,0	
		Нагрівання Низьк./Серед./Вис.	$м^3$/хв	9,1/12,1 /15,0	12,4/17,6 /22,8	12,4/19,2 /26,0		12,4/17,6 /22,8	12,4/19,2 /26,0	
Рівень звукової потужності	Охолодження		дБА	51	54	58		54	58	
	Нагрівання		дБА	51	54	58		54	58	
Рівень звукового тиску	Охолодження	Низьк./Вис.	дБА	28/35	29/37	29/41		29/37	29/41	
	Нагрівання	Низьк./Вис.	дБА	28/33	29/37	29/41		29/37	29/41	
Системи управління	Інфрачервоний пульт дистанційного керування			BRC7FA532F / BRC7FA532FB						
	Проводовий пульт дистанційного керування			BRC1H519W/S/K / BRC1E53A/B/C / BRC1D52						
Електроживлення	Фаза/Частота/Напруга		Гц/В	1~/50/60/220-240/220						

Зовнішній блок			RZQSG/RZQSG	71L3V1	100L9V1	125L9V1	140L9V1	100L8Y1	125L8Y1	140LY1
Розміри	Блок	ВхШхГ	мм	770x900x320	990x940x320		1.430x940x320	990x940x320		1.430x940x320
Вага	Блок		кг	67	72,0	74,0	95,0	82,0		101,0
Рівень звукової потужності	Охолодження		дБА	65	70,0		69,0	70,0		69,0
	Нагрівання		дБА	-	70,0		69,0	70,0		69,0
Рівень звукового тиску	Охолодження	Ном./Тиха робота	дБА	49/47	53/-	54/-	53/-		54/-	53/-
	Нагрівання	Ном.	дБА	51	57	58	54	57	58	54
Робочий діапазон	Охолодження	Темп. зовн. повітря Мін.~Макс.	°C с.т.	-15,0~46	-15,0~46,0					
	Нагрівання	Темп. зовн. повітря Мін.~Макс.	°C (в.т.)	-15~15,5	-15,0~15,5					
Холодоагент	Тип/GWP (ПГП)			R-410A/2.087,5						
	Заправлення		кг/екв. т CO2	2,75/5,7	2,9/6,05		4,0/8,35	2,9/6,05		4,0/8,35
Приєднання труб	Рідина/Газ	ЗД	мм	9,52/15,9						
	Довжина труб	Зовн.- Внутр. Макс.	м	50						
		Система Еквів.	м	70						
		Без заправлення	м	30						
	Додаткове заправлення холодоагенту		кг/м	Див. інструкції з установки						
	Перепад висот	Внутр.- Зовн. Макс.	м	15	30,0					
Електроживлення	Фаза/Частота/Напруга		Гц/В	1~/50/220-240				3N~/50/380-415		
Струм — 50 Гц	Макс. струм запобіжника (MFA)		A	20	40			20		25

(1) MFA використовується для вибору автоматичного вимикача та вимикача ланцюга при замиканні на землю (автоматичний вимикач витоку струму на землю). Більш докладна інформація про кожне сполучення наведена на електричних схемах.

FCAG-B + AZQS-B(8)V1/BY1

Круглопотоковий касетний блок

Розподіл повітря на 360° для оптимальної ефективності та комфорту

- Ідеальне рішення для малого бізнеса і невеликих магазинів
- Автоматичне очищення фільтра забезпечує високу ефективність, комфорт і більш низькі витрати на техобслуговування. Пропонуються 2 фільтри: стандартний фільтр і сітчастий фільтр тонкого очищення (для приміщень із дрібним пилом, наприклад, магазинів одягу)
- Два інтелектуальні датчики (опція) підвищують ефективність і рівень комфорту
- НОВИНКА Найширший вибір декоративних панелей: Дизайнерська, стандартна панель і панель з функцією автоматичного очищення білого (RAL9010) і чорного кольору (RAL9005)
- НОВИНКА Заслінки більшого розміру забезпечують більш рівномірний розподіл повітря
- Індивідуальне керування заслінками: гнучкість при ремонті приміщення будь-якого плану, без зміни положення блока!
- Додатковий комплект для забору свіжого повітря
- Випуск через відведений повітропровід дозволяє оптимізувати розподіл повітря в приміщеннях неправильної форми або подавати повітря в невеликі сусідні приміщення
- Стандартний дренажний насос із висотою підйому 675 мм підвищує гнучкість системи та швидкість установки

Біла панель
Біла дизайнерська панель
Чорна панель
Чорна дизайнерська панель

Дані ефективності			FCAG + AZQS	71B + 71BV1	100B + 100B8V1	125B + 125B8V1	140B + 140B8V1	100B + 100BY1	125B + 125BY1	140B + 140BY1
Холодопродуктивність	Ном.		кВт	6,80	9,50	12,1	13,0	9,50	12,1	13,0
Теплопродуктивність	Ном.		кВт	7,50	10,8	13,5	15,5	10,8	13,5	15,5
Охолодження приміщень	Клас енергоефективності			A+	A	-		A	-	
	Продуктивність	Pdesign	кВт	6,80	9,50	12,1	13,0	9,50	12,1	13,0
	SEER			5,70	5,50	5,16	5,94	5,50	5,16	5,94
	ηs,c		%	-		203,5	234,5	-	203,5	234,5
	Річне споживання енергії		кВтг/р	418	605	1.406	1.314	605	1.406	1.314
Опалення (Помірний клімат)	Клас енергоефективності			A+	A	-		A	-	
	Продуктивність	Pdesign	кВт	6,33	7,60	7,78	11,6	7,60	7,78	11,6
	SCOP/A			4,00	3,85	3,67	3,96	3,85	3,67	3,96
	ηs,h		%	-		143,8	155,3	-	143,8	155,3
	Річне споживання енергії		кВтг/р	2.216	2.762	2.969	4.089	2.764	2.969	4.089

Внутрішній блок			FCAG	71B	100B	125B	140B	100B	125B	140B
Розміри	Блок	ВхШхГ	мм	204x840x840	246x840x840					
Вага	Блок		кг	21	24					
Повітряний фільтр	Тип			Полімерна сітка						
Декоративна панель	Модель			Стандартні панелі: BYCQ140E — білого кольору з сірими заслінками/BYCQ140EW — повністю біла/BYCQ140EB — чорна Панелі з автоматичним очищенням (F = сітчастий фільтр тонкого очищення): BYCQ140EG(F) — біла/BYCQ140EGFB — чорна Дизайнерські панелі: BYCQ140EP — біла/BYCQ140EPB — чорна						
	Розміри	ВхШхГ	мм	Стандартні панелі: 50x950x950/Панелі з автоматичним очищенням: 130x950x950/Дизайнерські панелі: 50x950x950						
	Вага		кг	Стандартні панелі: 5,4/Панелі з автоматичним очищенням: 10,3/Дизайнерські панелі: 5,4						
Вентилятор	Витрата повітря	Охолодження Низьк./Серед./Вис.	$м^3$/хв	9,3/12,5 /15,3	12,4/17,6 /22,8	12,4/19,2 /26,0		12,4/17,6 /22,8	12,4/19,2 /26,0	
		Нагрівання Низьк./Серед./Вис.	$м^3$/хв	9,1/12,1 /15,0	12,4/17,6 /22,8	12,4/19,2 /26,0		12,4/17,6 /22,8	12,4/19,2 /26,0	
Рівень звукової потужності	Охолодження		дБА	51	54	58		54	58	
	Нагрівання		дБА	51	54	58		54	58	
Рівень звукового тиску	Охолодження	Низьк./Вис.	дБА	28/35	29/37	29/41		29/37	29/41	
	Нагрівання	Низьк./Вис.	дБА	28/33	29/37	29/41		29/37	29/41	
Системи управління	Інфрачервоний пульт дистанційного керування			BRC7FA532F / BRC7FA532FB						
	Проводовий пульт дистанційного керування			BRC1H519W/S/K / BRC1E53A/B/C, BRC1D52						
Електроживлення	Фаза/Частота/Напруга		Гц/В	1~/50/60/220-240/220						

Зовнішній блок			AZQS	71BV1	100B8V1	125B8V1	140B8V1	100BY1	125BY1	140BY1
Розміри	Блок	ВхШхГ	мм	770x900x320	990x940x320		1.430x940x320	990x940x320		1.430x940x320
Вага	Блок		кг	67	72,8	74,3	94,9	82		101,0
Рівень звукової потужності	Охолодження		дБА	64	70,0	71,0	70,0		71,0	70,0
	Нагрівання		дБА	-	70,0	71,0	70,0	-	71,0	70,0
Рівень звукового тиску	Охолодження	Ном.	дБА	48	53	54	53		54	53
	Нагрівання	Ном.	дБА	50	57	58	54	57	58	54
Робочий діапазон	Охолодження	Темп. зовн. повітря Мін.~Макс.	°C с.т.	-5~46	-5,0~46,0			-5~46	-5,0~46,0	
	Нагрівання	Темп. зовн. повітря Мін.~Макс.	°C (в.т.)	-15~15,5	-15,0~15,5			-15~15,5	-15,0~15,5	
Холодоагент	Тип/GWP (ПГП)			R-410A/2.087,5						
	Заправлення		кг/екв. т CO2	2,75/5,7	2,9/6,05		4,0/8,35	2,9/6,1	2,9/6,05	4,0/8,35
Приєднання труб	Рідина/Газ	ЗД	мм	9,52/15,9						
	Довжина труб	Зовн.- Внутр. Макс.	м	50	50 / 30			50	50 / 30	
		Система Еквів.	м	70	70 / 40 (1,000)			70	70 (1,000) / 40 (2,000)	
		Без заправлення	м	30						
	Додаткове заправлення холодоагенту		кг/м	Див. інструкції з установки						
	Перепад висот	Внутр.- Зовн. Макс.	м	30,0						
Електроживлення	Фаза/Частота/Напруга		Гц/В	1~/50/220-240				3N~/50/380-415		
Струм — 50 Гц	Макс. струм запобіжника (MFA)		A	-	32		40	-	20	25

(1) MFA використовується для вибору автоматичного вимикача та вимикача ланцюга при замиканні на землю (автоматичний вимикач витоку струму на землю). Більш докладна інформація про кожне сполучення наведена на електричних схемах.

Круглопотоковий касетний блок

Розподіл повітря на 360° для оптимальної ефективності та комфорту

- Сполучення із зовнішніми блоками спліт-систем є ідеальним для невеликих приміщень, наприклад, для роздрібних магазинів, офісів або житлових приміщень
- Автоматичне очищення фільтра забезпечує високу ефективність, комфорт і більш низькі витрати на техобслуговування. Пропонуються 2 фільтри: стандартний фільтр і сітчастий фільтр тонкого очищення (для приміщень із дрібним пилом, наприклад, магазинів одягу)
- Два інтелектуальні датчики (опція) підвищують ефективність і рівень комфорту
- НОВИНКА Найширший вибір декоративних панелей: Дизайнерська, стандартна панель і панель з функцією автоматичного очищення білого (RAL9010) і чорного кольору (RAL9005)
- НОВИНКА Заслінки більшого розміру забезпечують більш рівномірний розподіл повітря
- Індивідуальне керування заслінками: гнучкість при ремонті приміщення будь-якого плану, без зміни положення блока!
- Додатковий комплект для забору свіжого повітря
- Випуск через відведений повітропровід дозволяє оптимізувати розподіл повітря в приміщеннях неправильної форми або подавати повітря в невеликі сусідні приміщення
- Стандартний дренажний насос із висотою підйому 675 мм підвищує гнучкість системи та швидкість установки

Біла панель | Біла дизайнерська панель | Чорна панель | Чорна дизайнерська панель

Дані ефективності			FCAG + RXS	35B + 35L3	50B + 50L	60B + 60L
Холодопродуктивність	Ном.		кВт	3,40	5,00	5,70
Теплопродуктивність	Ном.		кВт	4,20	6,00	7,00
Охолодження приміщень	Клас енергоефективності			A++		
	Продуктивність	Pdesign	кВт	3,50	5,00	5,70
	SEER			6,35	6,48	6,22
	ηs,c		%	-		
	Річне споживання енергії		кВтг/р	193	270	321
Опалення (Помірний клімат)	Клас енергоефективності			A++		A+
	Продуктивність	Pdesign	кВт	3,32	4,36	4,71
	SCOP/A			4,90	4,29	4,00
	ηs,h		%	-		
	Річне споживання енергії		кВтг/р	949	1.426	1.646

Внутрішній блок			FCAG	35B	50B	60B
Розміри	Блок	ВхШхГ	мм	204x840x840		
Вага	Блок		кг	18	19	
Повітряний фільтр	Тип			Полімерна сітка		
Декоративна панель	Модель			Стандартні панелі: BYCQ140E — білого кольору з сірими заслінками/BYCQ140EW — повністю біла/BYCQ140EB — чорна Панелі з автоматичним очищенням (F = сітчастий фільтр тонкого очищення): BYCQ140EG(F) — біла/BYCQ140EGFB — чорна Дизайнерські панелі: BYCQ140EP — біла/BYCQ140EPB — чорна		
	Розміри	ВхШхГ	мм	Стандартні панелі: 50x950x950/Панелі з автоматичним очищенням: 130x950x950/Дизайнерські панелі: 50x950x950		
	Вага		кг	Стандартні панелі: 5,4/Панелі з автоматичним очищенням: 10,3/Дизайнерські панелі: 5,4		
Вентилятор	Витрата повітря	Охолодження Низьк./Серед./Вис.	$м^3$/хв	8,7/10,6 /12,5	8,7/10,7 /12,6	8,7/11,2 /13,6
		Нагрівання Низьк./Серед./Вис.	$м^3$/хв	9,3/11,6 /13,9	8,7/10,7 /12,6	8,7/11,2 /13,6
Рівень звукової потужності	Охолодження		дБА	49		51
	Нагрівання		дБА	49		51
Рівень звукового тиску	Охолодження	Низьк./Вис.	дБА	27/31		28/33
	Нагрівання	Низьк./Вис.	дБА	27/31		28/33
Системи управління	Інфрачервоний пульт дистанційного керування			BRC7FA532F / BRC7FA532FB		
	Проводовий пульт дистанційного керування			BRC1H519W/S/K / BRC1E53A/B/C / BRC1D52		
Електроживлення	Фаза/Частота/Напруга		Гц/В	1~/50/60/220-240/220		

Зовнішній блок			RXS	35L3	50L	60L
Розміри	Блок	ВхШхГ	мм	550x765x285	735x825x300	
Вага	Блок		кг	34	47	48
Рівень звукової потужності	Охолодження		дБА	61	62	
	Нагрівання		дБА	61	62	
Рівень звукового тиску	Охолодження	Низьк./Вис.	дБА	-/48	44/48	46/49
	Нагрівання	Низьк./Вис.	дБА	-/48	45/48	46/49
Робочий діапазон	Охолодження	Темп. зовн. повітря Мін.~Макс.	°C с.т.	-10~46		
	Нагрівання	Темп. зовн. повітря Мін.~Макс.	°C (в.т.)	-15~18		
Холодоагент	Тип			R-410A		
	GWP/ПГП			2.087,5		
	Заправлення		кг/екв. т CO2	1,2/2,5	1,7/3,5	1,5/3,1
Приєднання труб	Рідина	ЗД	мм	6,35		
	Газ	ЗД	мм	9,5	12,7	
	Довжина труб	Зовн.- Внутр. Макс.	м	20	30	
		Система Без заправлення	м	10	-	
	Додаткове заправлення холодоагенту		кг/м	0,02 (для довжини труб понад 10 м)		
	Перепад висот	Внутр.- Зовн. Макс.	м	15	20,0	
Електроживлення	Фаза/Частота/Напруга		Гц/В	1~/50/220-240		
Струм — 50 Гц	Макс. струм запобіжника (MFA)		A	-		

(1) MFA використовується для вибору автоматичного вимикача та вимикача ланцюга при замиканні на землю (автоматичний вимикач витоку струму на землю). Більш докладна інформація про кожне сполучення наведена на електричних схемах.

Абсолютно плоский касетний блок

Унікальний дизайн: повністю вбудовується в підвісну стелю

- Сполучення із зовнішніми блоками спліт-систем є ідеальним для невеликих приміщень, наприклад, для роздрібних магазинів, офісів або житлових приміщень
- Плоске розташування серед стандартних архітектурних стельових плит, блок виступає всього на 8 мм
- Чудове сполучення зразкового дизайну й передового технічного виконання з елегантною білою обробкою або поєднанням сріблястого та білого оздоблення
- Два інтелектуальні датчики (опція) підвищують ефективність і рівень комфорту
- Індивідуальне керування заслінками: гнучкість при ремонті приміщення будь-якого плану, без зміни положення блока!
- Додатковий комплект для забору свіжого повітря
- Випуск через відведений повітропровід дозволяє оптимізувати розподіл повітря в приміщеннях неправильної форми або подавати повітря в невеликі сусідні приміщення
- Стандартний дренажний насос із висотою підйому 630 мм підвищує гнучкість системи та швидкість установки

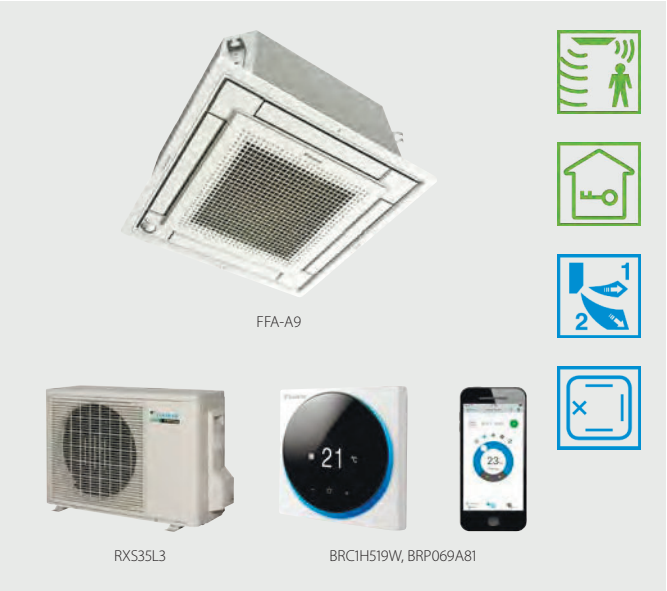

Дані ефективності			FFA + RXS	25A + 25L3	35A + 35L3	50A + 50L	60A + 60L
Холодопродуктивність	Ном.		кВт	2,50	3,40	5,00	5,70
Теплопродуктивність	Ном.		кВт	3,20	4,20	5,80	7,00
Охолодження приміщень	Клас енергоефективності			A++		A+	
	Продуктивність	Pdesign	кВт	2,50	3,40	5,00	5,70
	SEER			6,11	6,32	5,93	5,71
	ηs,c		%	-			
	Річне споживання енергії		кВтг/р	143	188	295	349
Опалення (Помірний клімат)	Клас енергоефективності			A+		A	A+
	Продуктивність	Pdesign	кВт	2,31	3,10	3,84	3,96
	SCOP/A			4,24	4,10	3,90	4,04
	ηs,h		%	-			
	Річне споживання енергії		кВтг/р	763	1.059	1.378	1.373

Внутрішній блок			FFA	25A	35A	50A	60A
Розміри	Блок	ВхШхГ	мм	260x575x575			
Вага	Блок		кг	16,0		17,5	
Повітряний фільтр	Тип			Полімерна сітка			
Декоративна панель	Модель			BYFQ60C2W1W/BYFQ60C2W1S/BYFQ60B2W1/BYFQ60B3W1			
	Колір			Білий (N9.5) / СРІБЛЯСТИЙ/Білий (RAL9010) / БІЛИЙ (RAL9010)			
	Розміри	ВхШхГ	мм	46x620x620x46x620x620x55x700x700x55x700x700			
	Вага		кг	2,8/2,8/2,7/2,7			
Вентилятор	Витрата повітря	Охолодження Низьк./Серед./Вис.	$м^3$/хв	6,5/8,0 /9,0	6,5/8,5 /10,0	7,5/10,0 /12,0	9,5/12,5 /14,5
		Нагрівання Низьк./Серед./Вис.	$м^3$/хв	6,5/8,0 /9,0	6,5/8,5 /10,0	7,5/10,0 /12,0	9,5/12,5 /14,5
Рівень звукової потужності	Охолодження		дБА	48	51	56	60
Рівень звукового тиску	Охолодження	Низьк./Вис.	дБА	25,0/31,0	25,0/34,0	27,0/39,0	32,0/43,0
	Нагрівання	Низьк./Вис.	дБА	25,0/31,0	25,0/34,0	27,0/39,0	32,0/43,0
Системи управління	Інфрачервоний пульт дистанційного керування			BRC7EB530W (стандартна панель) / BRC7F530W (біла панель) / BRC7F530S (сіра панель)			
	Проводовий пульт дистанційного керування			BRC1H519W/S/K / BRC1E53A/B/C / BRC1D52			
Електроживлення	Фаза/Частота/Напруга		Гц/В	1~/50/220-240			

Зовнішній блок			RXS/RXS	25L3	35L3	50L	60L
Розміри	Блок	ВхШхГ	мм	550x765x285		735x825x300	
Вага	Блок		кг	34		47	48
Рівень звукової потужності	Охолодження		дБА	59	61	62	
	Нагрівання		дБА	59	61	62	
Рівень звукового тиску	Охолодження	Низьк./Вис.	дБА	-/46	-/48	44/48	46/49
	Нагрівання	Низьк./Вис.	дБА	-/47	-/48	45/48	46/49
Робочий діапазон	Охолодження	Темп. зовн. повітря Мін.~Макс.	°C с.т.	-10~46			
	Нагрівання	Темп. зовн. повітря Мін.~Макс.	°C (в.т.)	-15~18			
Холодоагент	Тип			R-410A			
	GWP/ПГП			2.087,5			
	Заправлення		кг/екв. т CO2	1,0/2,1	1,2/2,5	1,7/3,5	1,5/3,1
Приєднання труб	Рідина	ЗД	мм	6,35			
	Газ	ЗД	мм	9,5		12,7	
	Довжина труб	Зовн.- Внутр. Макс.	м	20		30	
		Система Без заправлення	м	10		-	
	Додаткове заправлення холодоагенту		кг/м	0,02 (для довжини труб понад 10 м)			
	Перепад висот	Внутр.- Зовн. Макс.	м	15		20,0	
Електроживлення	Фаза/Частота/Напруга		Гц/В	1~/50/220-240			
Струм — 50 Гц	Макс. струм запобіжника (MFA)		A	-			

(1) MFA використовується для вибору автоматичного вимикача та вимикача ланцюга при замиканні на землю (автоматичний вимикач витоку струму на землю). Більш докладна інформація про кожне сполучення наведена на електричних схемах.

Блок канального типу

Компактний стельовий блок канального типу висотою лише 200 мм.

- Сполучення із зовнішніми блоками спліт-систем є ідеальним для невеликих приміщень, наприклад, для роздрібних магазинів, офісів або житлових приміщень
- Блок практично непомітний завдяки тому, що компоненти системи приховані у стелі: при цьому видимі тільки решітки
- Компактні розміри дозволяють легко встановити блок у просторі між підвісною стелею й перекриттям, потрібен запас простору всього лише 240 мм
- Середній зовнішній статичний тиск до 40 Па дає можливість застосовувати гнучкі повітропроводи різної довжини
- Опція автоматичного очищення забезпечує максимальну ефективність, зручність і надійність завдяки регулярному очищенню фільтра
- Комплект для багатозональної роботи дозволяє використовувати один внутрішній блок для обслуговування кількох кліматичних зон із роздільним регулюванням

з автоматичним очищенням і мультизональною опцією

Дані ефективності			FDXM + RXS	25F9 + 25L3	35F9 + 35L3	50F9 + 50L	60F9 + 60L
Холодопродуктивність	Ном.		кВт	2,40	3,40	5,00	6,00
Теплопродуктивність	Ном.		кВт	3,20	4,00	5,80	7,00
Охолодження приміщень	Клас енергоефективності			A+	A	A+	A
	Продуктивність	Pdesign	кВт	2,40	3,40	5,00	6,00
	SEER			5,63	5,21	5,72	5,51
	ηs,c		%	-			
	Річне споживання енергії		кВтг/р	149	228	306	381
Опалення (Помірний клімат)	Клас енергоефективності			A+	A		
	Продуктивність	Pdesign	кВт	2,60	2,90	4,00	4,60
	SCOP/A			4,24	3,88	3,93	3,80
	ηs,h		%	-			
	Річне споживання енергії		кВтг/р	858	1.047	1.425	1.693

Внутрішній блок			FDXM	25F9	35F9	50F9	60F9
Розміри	Блок	ВхШхГ	мм	200x750x620		200x1.150x620	
Вага	Блок		кг	21		28	
Повітряний фільтр	Тип			Знімний/миється			
Вентилятор	Витрата повітря	Охолодження Низьк./Серед./Вис.	$м^3$/хв	7,3/8,0 /8,7		13,3/14,6 /15,8	13,5/14,8 /16,0
		Нагрівання Низьк./Серед./Вис.	$м^3$/хв	7,3/8,0 /8,7		13,3/14,6 /15,8	13,5/14,8 /16,0
	Зовнішній статичний тиск	Ном.	Па	30		40	
Рівень звукової потужності	Охолодження		дБА	53		55	56
	Нагрівання		дБА	53		55	56
Рівень звукового тиску	Охолодження	Низьк./Вис.	дБА	27/35		30/38	
	Нагрівання	Низьк./Вис.	дБА	27/35		30/38	
Системи управління	Інфрачервоний пульт дистанційного керування			BRC4C65			
	Проводовий пульт дистанційного керування			BRC1H519W/S/K / BRC1E53A/B/C / BRC1D52			
Електроживлення	Фаза/Частота/Напруга		Гц/В	1~/50/220-240			

Зовнішній блок			RXS	25L3	35L3	50L	60L
Розміри	Блок	ВхШхГ	мм	550x765x285		735x825x300	
Вага	Блок		кг	34		47	48
Рівень звукової потужності	Охолодження		дБА	59	61	62	
	Нагрівання		дБА	59	61	62	
Рівень звукового тиску	Охолодження	Низьк./Вис.	дБА	-/46	-/48	44/48	46/49
	Нагрівання	Низьк./Вис.	дБА	-/47	-/48	45/48	46/49
Робочий діапазон	Охолодження	Темп. зовн. повітря Мін.~Макс.	°C с.т.	-10~46			
	Нагрівання	Темп. зовн. повітря Мін.~Макс.	°C (в.т.)	-15~18			
Холодоагент	Тип			R-410A			
	GWP/ПГП			2.087,5			
	Заправлення		кг/екв. т CO2	1,0/2,1	1,2/2,5	1,7/3,5	1,5/3,1
Приєднання труб	Рідина	ЗД	мм	6,35			
	Газ	ЗД	мм	9,5		12,7	
	Довжина труб	Зовн.- Внутр. Макс.	м	20		30	
		Система Без заправлення	м	10		-	
	Додаткове заправлення холодоагенту		кг/м	0,02 (для довжини труб понад 10 м)			
	Перепад висот	Внутр.- Зовн. Макс.	м	15		20,0	
Електроживлення	Фаза/Частота/Напруга		Гц/В	1~/50/220-240			
Струм — 50 Гц	Макс. струм запобіжника (MFA)		A	-			

Seasonal Smart

Блок канального типу з середнім ЗСТ

Найтонший і водночас найпотужніший на ринку блок із середнім зовнішнім статичним тиском

- Сполучення з Seasonal Smart забезпечує високу якість, ефективність і продуктивність
- Найтонший блок у своєму класі, усього 245 мм (висота вбудовування 300 мм), тому вузькі стельові простори більше не є нерозв'язною проблемою
- Низькі рівні шуму при роботі — до 25 дБ
- Середній зовнішній статичний тиск до 150 Па дає можливість застосовувати гнучкі повітропроводи різної довжини
- Можливість змінювати зовнішній статичний тиск блока за допомогою дротового пульта дистанційного керування дозволяє оптимізувати витрату повітря
- Акуратно прихований у стелі, при цьому видимі тільки решітки
- Комплект для багатозональної роботи дозволяє використовувати один внутрішній блок для обслуговування кількох кліматичних зон із роздільним регулюванням
- Додатковий комплект для забору свіжого повітря
- Багатоваріантна установка: усмоктування повітря може здійснюватися з тильної сторони або знизу; можна вибрати використання в незмінному виді або з додатковими повітрозабірними решітками

- Стандартний убудований дренажний насос із висотою підйому 625 мм підвищує гнучкість системи та швидкість установки

Оптимізований об'єм подачі повітря

Автоматичний вибір найбільш оптимальної кривої характеристик вентилятора для досягнення номінальної витрати повітря блока в межах ± 10%

Чому?

Після установки фактичні повітропроводи будуть часто відрізнятися від первісно розрахованих по основі опору потоку повітря → реальна витрата повітря може бути значно більше або менше номінальної, що приведе до недостатньої продуктивності або некомфортної температури повітря
Функція автоматичного регулювання витрати повітря автоматично адаптує швидкість вентилятора до будь-якого повітропроводу (для кожної моделі є не менше 10 кривих характеристик вентилятора), що дозволяє виконувати установку набагато швидше

Дані ефективності				FBA + RZQG	71A9 + 71L9V1	100A + 100L9V1	125A + 125L9V1	140A + 140L9V1	71A9 + 71L8Y1	100A + 100L8Y1	125A + 125L8Y1	140A + 140LY1
Холодопродуктивність	Ном.			кВт	6,80	9,50	12,0	13,4	6,80	9,50	12,0	13,4
Теплопродуктивність	Ном.			кВт	7,50	10,8	13,5	15,5	7,50	10,8	13,5	15,5
Охолодження приміщень	Клас енергоефективності				A++	A+	A++	-	A++	A+	A++	-
	Продуктивність		Pdesign	кВт	6,80	9,50	12,0	13,4	6,80	9,50	12,0	13,4
	SEER				6,16	5,87	6,11	6,14	6,16	5,87	6,11	6,14
	ηs,c			%		-		242,7		-		242,7
	Річне споживання енергії			кВтг/р	386	566	687	1.309	386	566	687	1.309
Опалення (Помірний клімат)	Клас енергоефективності				A+	A++	A+	-	A+	A++	A+	-
	Продуктивність		Pdesign	кВт	6,00	11,3	12,7	11,6	6,00	11,3	12,7	11,6
	SCOP/A				4,31	4,78	4,28	4,01	4,31	4,78	4,28	4,01
	ηs,h			%		-		157,3		-		157,3
	Річне споживання енергії			кВтг/р	1.949	3.310	4.154	4.043	1.949	3.310	4.154	4.043

Внутрішній блок				FBA	71A9	100A	125A	140A	71A9	100A	125A	140A
Розміри	Блок	ВхШхГ		мм	245x1.000x800	245x1.400x800			245x1.000x800	245x1.400x800		
Вага	Блок			кг	35,0	46,0			35,0	46,0		
Повітряний фільтр	Тип				Полімерна сітка							
Вентилятор	Витрата повітря	Охолодження	Низьк./Серед./Вис.	м³/хв	12,5/15,0 /18,0	23,0/26,0 /29,0	23,5/29,0 /34,0		12,5/15,0 /18,0	23,0/26,0 /29,0	23,5/29,0 /34,0	
		Нагрівання	Низьк./Серед./Вис.	м³/хв	12,5/15,0 /18,0	23,0/26,0 /29,0	23,5/29,0 /34,0		12,5/15,0 /18,0	23,0/26,0 /29,0	23,5/29,0 /34,0	
	Зовнішній статичний тиск	Ном./Вис.		Па	30/150	40/150	50/150		30/150	40/150	50/150	
Рівень звукової потужності	Охолодження			дБА	56	58	62		56	58	62	
Рівень звукового тиску	Охолодження	Низьк./Вис.		дБА	25,0/30,0	30,0/34,0	32,0/37,0		25,0/30,0	30,0/34,0	32,0/37,0	
	Нагрівання	Низьк./Вис.		дБА	25,0/31,0	30,0/36,0	32,0/38,0		25,0/31,0	30,0/36,0	32,0/38,0	
Системи управління	Інфрачервоний пульт дистанційного керування				BRC4C65 / BRC4C66							
	Проводовий пульт дистанційного керування				BRC1H519W/S/K / BRC1E53A/B/C / BRC1D52							
Електроживлення	Фаза/Частота/Напруга			Гц/В	1~/50/60/220-240/220							

Зовнішній блок				RZQG	71L9V1	100L9V1	125L9V1	140L9V1	71L8Y1	100L8Y1	125L8Y1	140LY1
Розміри	Блок	ВхШхГ		мм	990x940x320	1.430x940x320			990x940x320	1.430x940x320		
Вага	Блок			кг	69,0	95,0			80,0	101,0		
Рівень звукової потужності	Охолодження			дБА	64,0	66,0	67,0	69,0	64,0	66,0	67,0	69,0
	Нагрівання			дБА	64,0	66,0	67,0	69,0	64,0	66,0	67,0	69,0
Рівень звукового тиску	Охолодження	Ном.		дБА	48	50	51	52	48	50	51	52
	Нагрівання	Ном.		дБА	50	52	53		50	52	53	
Робочий діапазон	Охолодження	Темп. зовн. повітря	Мін.~Макс.	°C с.т.	-15,0~50,0							
	Нагрівання	Темп. зовн. повітря	Мін.~Макс.	°C (в.т.)	-20,0~15,5							
Холодоагент	Тип/GWP (ПГП)				R-410A/2.087,5							
	Заправлення			кг/екв. т CO2	2,9/6,05	4,0/8,35			2,9/6,05	4,0/8,35		
Приєднання труб	Рідина/Газ	ЗД		мм	9,52/15,9							
	Довжина труб	Зовн.- Внутр.	Макс.	м	50	75			50	75		
		Система	Еквів.	м	70	90			70	90		
			Без заправлення	м	30							
	Додаткове заправлення холодоагенту			кг/м	Див. інструкції з установки							
	Перепад висот	Внутр.- Зовн.	Макс.	м	30,0							
Електроживлення	Фаза/Частота/Напруга			Гц/В	1~/50/220-240				3N~/50/380-415			
Струм — 50 Гц	Макс. струм запобіжника (MFA)			A	25	40			16	25		

(1) MFA використовується для вибору автоматичного вимикача та вимикача ланцюга при замиканні на землю (автоматичний вимикач витоку струму на землю). Більш докладна інформація про кожне сполучення наведена на електричних схемах.

FBA-A(9) + RZQSG-L3/9V1 / L(8)Y1

Seasonal Classic

Блок канального типу з середнім ЗСТ

Найтонший і водночас найпотужніший на ринку блок із середнім зовнішнім статичним тиском

- Сполучення з Seasonal Classic підходить для всіх типів комерційних застосувань
- Найтонший блок у своєму класі, усього 245 мм (висота вбудовування 300 мм), тому вузькі стельові простори більше не є нерозв'язною проблемою
- Низькі рівні шуму при роботі — до 25 дБ
- Середній зовнішній статичний тиск до 150 Па дає можливість застосовувати гнучкі повітропроводи різної довжини
- Можливість змінювати зовнішній статичний тиск блока за допомогою дротового пульта дистанційного керування дозволяє оптимізувати витрату повітря
- Акуратно прихований у стелі, при цьому видимі тільки решітки
- Комплект для багатозональної роботи дозволяє використовувати один внутрішній блок для обслуговування кількох кліматичних зон із роздільним регулюванням
- Додатковий комплект для забору свіжого повітря
- Багатоваріантна установка: усмоктування повітря може здійснюватися з тильної сторони або знизу; можна вибрати використання в незмінному виді або з додатковими повітрозабірними решітками

- Стандартний убудований дренажний насос із висотою підйому 625 мм підвищує гнучкість системи та швидкість установки

Оптимізований об'єм подачі повітря

Автоматичний вибір найбільш оптимальної кривої характеристик вентилятора для досягнення номінальної витрати повітря блока в межах ± 10%

Чому?

Після установки фактичні повітропроводи будуть часто відрізнятися від первісно розрахованих по основі опору потоку повітря → реальна витрата повітря може бути значно більше або менше номінальної, що приведе до недостатньої продуктивності або некомфортної температури повітря
Функція автоматичного регулювання витрати повітря автоматично адаптує швидкість вентилятора до будь-якого повітропроводу (для кожної моделі є не менше 10 кривих характеристик вентилятора), що дозволяє виконувати установку набагато швидше

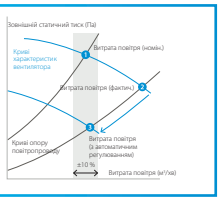

Дані ефективності				FBA + RZQSG	71A9 + 71L3V1	100A + 100L9V1	125A + 125L9V1	140A + 140L9V1	100A + 100L8Y1	125A + 125L8Y1	140A + 140LY1
Холодопродуктивність	Ном.			кВт	6,80	9,50	12,0	13,4	9,50	12,0	13,4
Теплопродуктивність	Ном.			кВт	7,50	10,8	13,5	15,5	10,8	13,5	15,5
Охолодження приміщень	Клас енергоефективності				A+		A	-	A+	A	-
	Продуктивність		Pdesign	кВт	6,80	9,50	12,0	13,4	9,50	12,0	13,4
	SEER				5,84	5,61	5,47	5,23	5,61	5,47	5,23
	ηs,c			%	-			206,3	-		206,3
	Річне споживання енергії			кВтг/р	408	593	768	1.537	593	768	1.537
Опалення (Помірний клімат)	Клас енергоефективності				A+			-	A+		-
	Продуктивність		Pdesign	кВт	6,00	7,60		11,6	7,60		11,6
	SCOP/A				4,01	4,15	4,01	3,81	4,15	4,01	3,81
	ηs,h			%	-			149,3	-		149,3
	Річне споживання енергії			кВтг/р	2.095	2.564	2.653	4.255	2.564	2.653	4.255

Внутрішній блок				FBA	71A9	100A	125A	140A	100A	125A	140A
Розміри	Блок	ВхШхГ		мм	245x1.000x800	245x1.400x800					
Вага	Блок			кг	35,0	46,0					
Повітряний фільтр	Тип				Полімерна сітка						
Вентилятор	Витрата повітря	Охолодження	Низьк./Серед./Вис.	м³/хв	12,5/15,0 /18,0	23,0/26,0 /29,0	23,5/29,0 /34,0		23,0/26,0 /29,0	23,5/29,0 /34,0	
		Нагрівання	Низьк./Серед./Вис.	м³/хв	12,5/15,0 /18,0	23,0/26,0 /29,0	23,5/29,0 /34,0		23,0/26,0 /29,0	23,5/29,0 /34,0	
	Зовнішній статичний тиск	Ном./Вис.		Па	30/150	40/150	50/150		40/150	50/150	
Рівень звукової потужності	Охолодження			дБА	56	58	62		58	62	
Рівень звукового тиску	Охолодження	Низьк./Вис.		дБА	25,0/30,0	30,0/34,0	32,0/37,0		30,0/34,0	32,0/37,0	
	Нагрівання	Низьк./Вис.		дБА	25,0/31,0	30,0/36,0	32,0/38,0		30,0/36,0	32,0/38,0	
Системи управління	Інфрачервоний пульт дистанційного керування				BRC4C65 / BRC4C66						
	Проводовий пульт дистанційного керування				BRC1H519W/S/K / BRC1E53A/B/C / BRC1D52						
Електроживлення	Фаза/Частота/Напруга			Гц/В	1~/50/60/220-240/220						

Зовнішній блок				RZQSG/RZQSG	71L3V1	100L9V1	125L9V1	140L9V1	100L8Y1	125L8Y1	140LY1
Розміри	Блок	ВхШхГ		мм	770x900x320	990x940x320		1.430x940x320	990x940x320		1.430x940x320
Вага	Блок			кг	67	72,0	74,0	95,0	82,0		101,0
Рівень звукової потужності	Охолодження			дБА	65	70,0		69,0	70,0		69,0
	Нагрівання			дБА	-	70,0		69,0	70,0		69,0
Рівень звукового тиску	Охолодження	Ном./Тиха робота		дБА	49/47	53/-	54/-	53/-		54/-	53/-
	Нагрівання	Ном.		дБА	51	57	58	54	57	58	54
Робочий діапазон	Охолодження	Темп. зовн. повітря	Мін.~Макс.	°C с.т.	-15,0~46	-15,0~46,0					
	Нагрівання	Темп. зовн. повітря	Мін.~Макс.	°C (в.т.)	-15~15,5	-15,0~15,5					
Холодоагент	Тип/GWP (ПГП)				R-410A/2.087,5						
	Заправлення			кг/екв. т CO2	2,75/5,7	2,9/6,05		4,0/8,35	2,9/6,05		4,0/8,35
Приєднання труб	Рідина/Газ	ЗД		мм	9,52/15,9						
	Довжина труб	Зовн.- Внутр.	Макс.	м	50						
		Система	Еквів.	м	70						
			Без заправлення	м	30						
	Додаткове заправлення холодоагенту			кг/м	Див. інструкції з установки						
	Перепад висот	Внутр.- Зовн.	Макс.	м	15	30,0					
Електроживлення	Фаза/Частота/Напруга			Гц/В	1~/50/220-240				3N~/50/380-415		
Струм — 50 Гц	Макс. струм запобіжника (MFA)			A	20	40			20		25

(1) MFA використовується для вибору автоматичного вимикача та вимикача ланцюга при замиканні на землю (автоматичний вимикач витоку струму на землю). Більш докладна інформація про кожне сполучення наведена на електричних схемах.

Блок канального типу з середнім ЗСТ

Найтонший і водночас найпотужніший на ринку блок із середнім зовнішнім статичним тиском

- Сполучення із зовнішніми блоками спліт-систем є ідеальним для невеликих приміщень, наприклад, для роздрібних магазинів, офісів або житлових приміщень
- Найтонший блок у своєму класі, усього 245 мм (висота вбудовування 300 мм), тому вузькі стельові простори більше не є нерозв'язною проблемою
- Низькі рівні шуму при роботі — до 25 дБ
- Середній зовнішній статичний тиск до 150 Па дає можливість застосовувати гнучкі повітропроводи різної довжини
- Можливість змінювати зовнішній статичний тиск блока за допомогою дротового пульта дистанційного керування дозволяє оптимізувати витрату повітря
- Акуратно прихований у стелі, при цьому видимі тільки решітки
- Комплект для багатозональної роботи дозволяє використовувати один внутрішній блок для обслуговування кількох кліматичних зон із роздільним регулюванням
- Додатковий комплект для забору свіжого повітря
- Багатоваріантна установка: усмоктування повітря може здійснюватися з тильної сторони або знизу; можна вибрати використання в незмінному виді або з додатковими повітрозабірними решітками

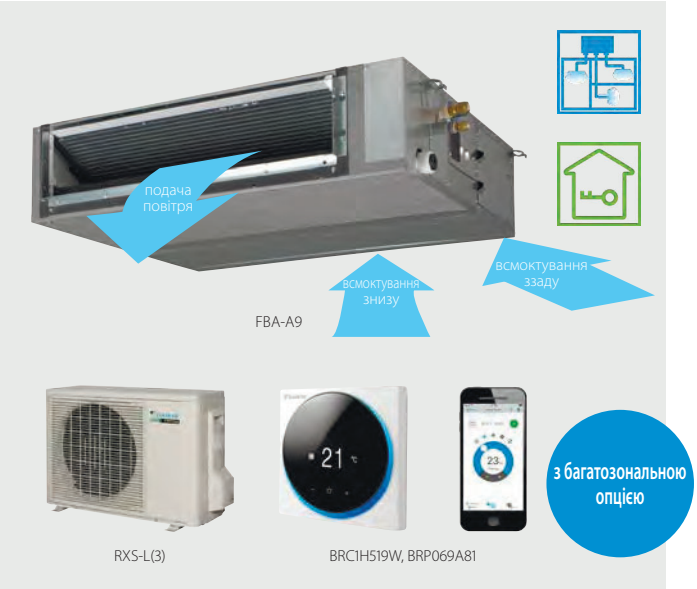

- Стандартний убудований дренажний насос із висотою підйому 625 мм підвищує гнучкість системи та швидкість установки

Дані ефективності			FBA + RXS	35A9 + 35L3	50A9 + 50L	60A9 + 60L
Холодопродуктивність	Ном.		кВт	3,40	5,00	5,70
Теплопродуктивність	Ном.		кВт	4,00	5,50	7,00
Сезонна ефективність (відповідно до EN14825)	Охолодження	Клас енергоефективності		A++		A+
		Pdesign	кВт	3,40	5,00	5,70
		SEER		6,17	6,21	5,86
		Річне споживання енергії	кВтг	193	282	340
	Нагрівання (середньоклімат.)	Клас енергоефективності		A+		
		Pdesign	кВт	2,90	4,40	4,60
		SCOP/A		4,07	4,06	4,01
		Річне споживання енергії	кВтг	998	1.517	1.606

Внутрішній блок			FBA	35A9	50A9	60A9
Розміри	Блок	ВхШхГ	мм	245x700x800		245x1.000x800
Вага	Блок		кг	28,0		35,0
Повітряний фільтр	Тип			Полімерна сітка		
Вентилятор	Витрата повітря	Охолодження Низьк./Серед./Вис.	$м^3$/хв	10,5/12,5 /15,0		12,5/15,0 /18,0
		Нагрівання Низьк./Серед./Вис.	$м^3$/хв	10,5/12,5 /15,0		12,5/15,0 /18,0
	Зовнішній статичний тиск	Ном./Вис.	Па	30/150		
Рівень звукової потужності	Охолодження		дБА	60		56
Рівень звукового тиску	Охолодження	Низьк./Вис.	дБА	29,0/35,0		25,0/30,0
	Нагрівання	Низьк./Вис.	дБА	29,0/37,0		25,0/31,0
Системи управління	Інфрачервоний пульт дистанційного керування			BRC4C65 / BRC4C66		
	Проводовий пульт дистанційного керування			BRC1H519W/S/K / BRC1E53A/B/C / BRC1D52		
Електроживлення	Фаза/Частота/Напруга		Гц/В	1~/50/60/220-240/220		

Зовнішній блок			RXS/RXS	35L3	50L	60L
Розміри	Блок	ВхШхГ	мм	550x765x285	735x825x300	
Вага	Блок		кг	34	47	48
Рівень звукової потужності	Охолодження		дБА	61	62	
	Нагрівання		дБА	61	62	
Рівень звукового тиску	Охолодження	Низьк./Вис.	дБА	-/48	44/48	46/49
	Нагрівання	Низьк./Вис.	дБА	-/48	45/48	46/49
Робочий діапазон	Охолодження	Темп. зовн. повітря Мін.~Макс.	°C с.т.	-10~46		
	Нагрівання	Темп. зовн. повітря Мін.~Макс.	°C (в.т.)	-15~18		
Холодоагент	Тип			R-410A		
	GWP/ПГП			2.087,5		
	Заправлення		кг/екв. т CO2	1,2/2,5	1,7/3,5	1,5/3,1
Приєднання труб	Рідина	ЗД	мм	6,35		
	Газ	ЗД	мм	9,5	12,7	
	Довжина труб	Зовн.- Внутр. Макс.	м	20	30	
		Система Без заправлення	м	10	-	
	Додаткове заправлення холодоагенту		кг/м	0,02 (для довжини труб понад 10 м)		
	Перепад висот	Внутр.- Зовн. Макс.	м	15	20,0	
Електроживлення	Фаза/Частота/Напруга		Гц/В	1~/50/220-240	1~/50/220-230-240	
Струм — 50 Гц	Макс. струм запобіжника (MFA)		A	-		

(1) MFA використовується для вибору автоматичного вимикача та вимикача ланцюга при замиканні на землю (автоматичний вимикач витоку струму на землю). Більш докладна інформація про кожне сполучення наведена на електричних схемах.

Seasonal Smart

Seasonal Classic

Блок канального типу з високим ЗСТ

ЗСТ до 200 Па, ідеально підходить для великих приміщень

- Високий зовнішній статичний тиск до 200 Па дає можливість застосовувати великі повітропроводи й різноманітні решітки
- Можливість змінювати зовнішній статичний тиск блока за допомогою дротового пульта дистанційного керування дозволяє оптимізувати витрату повітря
- Компоненти системи приховані за стіною: при цьому видимі тільки решітки
- Багато варіантів установки, оскільки всмоктування повітря може здійснюватися з тильної сторони або знизу
- Стандартний убудований дренажний насос із висотою підйому 625 мм підвищує гнучкість системи та швидкість установки

					Seasonal smart - RZQG		Seasonal classic - RZQSG	
Дані ефективності				**FDA**	**125A + 125L9V1**	**125A + 125L8Y1**	**125A + 125L9V1**	**125A + 125L8Y1**
Холодопродуктивність	Ном.			кВт	12,0			
Теплопродуктивність	Ном.			кВт	13,5			
Охолодження приміщень	Клас енергоефективності				A+		A	
	Продуктивність		Pdesign	кВт	12,0			
	Річне споживання енергії			кВтг/р	723		808	
Опалення (Помірний клімат)	Клас енергоефективності				A+		A	
	Продуктивність		Pdesign	кВт	12,7		7,60	
	Річне споживання енергії			кВтг/р	4.227		2.729	
Внутрішній блок				**FDA**	**125A**	**125A**	**125A**	**125A**
Розміри	Блок	ВхШхГ		мм	300x1.400x700			
Вага	Блок			кг	45			
Необхідний простір між підвісною стелею й перекриттям >				мм	350			
Повітряний фільтр	Тип				Полімерна сітка			
Декоративна панель	Модель				BYBS125DJW1			
	Колір				Білий (10Y9/0.5)			
	Розміри	ВхШхГ		мм	55x1.500x500			
	Вага			кг	6,5			
Вентилятор	Витрата повітря	Охолодження	Низьк./Вис.	$м^3$/хв	28,0/39,0			
		Нагрівання	Низьк./Вис.	$м^3$/хв	28,0/39,0			
	Зовнішній статичний тиск	Ном./Вис.		Па	50/200			
Рівень звукової потужності	Охолодження			дБА	66			
Рівень звукового тиску	Охолодження	Низьк./Вис.		дБА	33/40			
	Нагрівання	Низьк./Вис.		дБА	33/40			
Системи управління	Інфрачервоний пульт дистанційного керування				BRC4C65			
	Проводовий пульт дистанційного керування				BRC1H519W/S/K / BRC1E53A/B/C / BRC1D52			
Електроживлення	Фаза/Частота/Напруга			Гц/В	1~/50/60/220-240/220			
Зовнішній блок					**RZQG125L9V1**	**RZQG125L8Y1**	**RZQSG125L9V1**	**RZQSG125L8Y1**
Розміри	Блок	ВхШхГ		мм	1.430x940x320		990x940x320	
Вага	Блок			кг	95,0	101,0	74,0	82,0
Рівень звукової потужності	Охолодження			дБА	67,0		70,0	
	Нагрівання			дБА	67,0		70,0	
Рівень звукового тиску	Охолодження	Ном.		дБА	51		54	
	Нагрівання	Ном.		дБА	53		58	
Робочий діапазон	Охолодження	Темп. зовн. повітря	Мін.~Макс.	°C с.т.	-15,0~50,0		-15,0~46,0	
	Нагрівання	Темп. зовн. повітря	Мін.~Макс.	°C (в.т.)	-20,0~15,5		-15,0~15,5	
Холодоагент	Тип/GWP (ПГП)				R-410A/2.087,5			
	Заправлення			кг/екв. т CO2	4,0/8,35		2,9/6,05	
Приєднання труб	Рідина/Газ	ЗД		мм	952/15,9			
	Довжина труб	Зовн.- Внутр.	Макс.	м	75		50	
		Система	Еквів.	м	90		70	
			Без заправлення	м	30			
	Додаткове заправлення холодоагенту			кг/м	Див. інструкції з установки			
	Перепад висот	Внутр.- Зовн.	Макс.	м	30,0			
Електроживлення	Фаза/Частота/Напруга			Гц/В	1~/50/220-240	3N~/50/380-415	1~/50/220-240	3N~/50/380-415
Струм — 50 Гц	Макс. струм запобіжника (MFA)			A	40	25	40	20

(1) MFA використовується для вибору автоматичного вимикача та вимикача ланцюга при замиканні на землю (автоматичний вимикач витоку струму на землю). Більш докладна інформація про кожне сполучення наведена на електричних схемах.

Блок канального типу з високим ЗСТ

ЗСТ до 250 Па, ідеально підходить для дуже великих приміщень

- Зовнішній статичний тиск блока до 250 Па дає можливість застосовувати гнучкі повітропроводи різної довжини
- Акуратно прихований у стелі, при цьому видимі тільки решітки
- До 26,4 кВт у режимі нагрівання

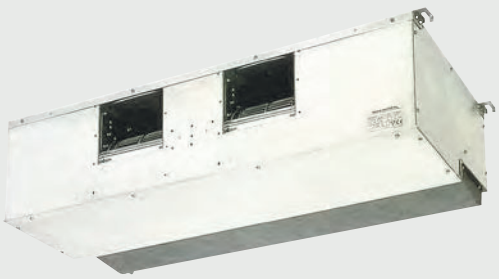

FDQ-B

BRC1H519W

Внутрішній блок				FDQ	200B	250B
Холодопродуктивність	Повна продуктивність	Ном.		кВт	20,0	24,1
Теплопродуктивність	Повна продуктивність	Ном.		кВт	23,0	26,4
Споживана потужність — 50 Гц	Охолодження	Ном.		кВт	1,340	
	Нагрівання	Ном.		кВт	1,340	
Розміри	Блок	ВхШхГ		мм	450x1.400x900	
Вага	Блок			кг	89,0	94,0
Необхідний простір між підвісною стелею й перекриттям >				мм	450	
Повітряний фільтр	Тип				Полімерна сітка	
Вентилятор	Витрата повітря	Охолодження	Середн.	$м^3$/хв	69,0	89,0
		Нагрівання	Середн.	$м^3$/хв	69,0	89,0
		Низьк./Ном./Вис.		Па	250/250/250	
Рівень звукової потужності	Охолодження			дБА	81,0	82,0
Рівень звукового тиску	Охолодження	Вис.		дБА	45,0	47,0
	Нагрівання	Низьк.		дБА	45,0	47,0
Системи управління	Проводовий пульт дистанційного керування				BRC1H519W/S/K / BRC1E53A/B/C / BRC1D52	
Електроживлення	Фаза/Частота/Напруга			Гц/В	1~/50/230 +/-10%	

Блок канального типу

Ідеальне рішення для житлових приміщень з підвісними стелями

- Енергоефективні блоки: класи енергоефективності до A
- Середній зовнішній статичний тиск до 150 Па дає можливість застосовувати гнучкі повітропроводи різної довжини
- Тонкий внутрішній блок (установна висота 300 мм), що підходить для установки у вузьких стельових просторах
- Пропонується тільки для парної системи
- Акуратно прихований у стелі, при цьому видимі тільки решітки
- Багатоваріантна установка: усмоктування повітря може здійснюватися з тильної сторони або знизу; можна вибрати використання в незмінному виді або з додатковими повітрозабірними решітками
- Стандартний комплект дренажного насоса

Дані ефективності			ADEA + AZQS	ARXS71A + 71L	100A + 100B8V1	125A + 125B8V1
Холодопродуктивність	Ном.		кВт	6,80	9,50	12,1
Теплопродуктивність	Ном.		кВт	7,50	10,8	13,5
Охолодження приміщень	Клас енергоефективності			A	A	-
	Потужність	Pdesign	кВт	6,80	9,50	12,1
	SEER			5,30	5,10	4,71
	ηs,c		%	-	-	185,3
	Річне споживання енергії		кВтг/р	449	652	1.543
Опалення (Помірний клімат)	Клас енергоефективності			A	A	-
	Потужність	Pdesign	кВт	6,00	7,60	7,93
	SCOP/A			3,80	3,81	3,50
	ηs,h		%	-	-	137,2
	Річне споживання енергії		кВтг/р	2.210	2.793	3.167

Внутрішній блок			ADEA	71A	100A	125A
Розміри	Блок	ВхШхГ	мм	245x1.000x800	245x1.400x800	
Вага	Блок		кг	35	46	
Повітряний фільтр	Тип			Полімерна сітка	Полімерна сітка	
Вентилятор	Витрата повітря	Охолодження Низьк./Серед./Вис.	$м^3$/хв	12,5/15,0 /18,0	23,0/26,0 /29,0	23,5/29,0 /34,0
		Нагрівання Низьк./Серед./Вис.	$м^3$/хв	12,5/15,0 /18,0	23,0/26,0 /29,0	23,5/29,0 /34,0
	Зовн. стат. тиск	Ном./Вис.	Па	30/150	40/150	50/150
Рівень звукової потужності	Охолодження		дБА	56	58	62
Рівень звукового тиску	Охолодження	Низьк./Ном./Вис.	дБА	25/30/30	30/34/34	32/37/37
	Нагрівання	Низьк./Ном./Вис.	дБА	25/31/31	30/36/36	32/38/38
Системи управління	Проводовий пульт дистанційного керування			BRC1H519W/S/K / BRC1E53A/B/C / BRC1D52		
Електроживлення	Фаза/Частота/Напруга		Гц/В	1~/50/220-240	1~/50/220-240	

Зовнішній блок			ARXS/AZQS	ARXS71L	AZQS100B8V1	AZQS125B8V1
Розміри	Блок	ВхШхГ	мм	735x825x300	990x940x320	
Вага	Блок		кг	47	72,8	74,3
Рівень звукової потужності	Охолодження		дБА	65	70,0	71,0
	Нагрівання		дБА	65	70,0	71,0
Рівень звукового тиску	Охолодження	Ном.	дБА	52	53	54
	Нагрівання	Ном.	дБА	52	57	58
Робочий діапазон	Охолодження	Темп. зовн. повітря Мін.~Макс.	°C (с.т.)	-10~46	-5,0~46,0	
	Нагрівання	Темп. зовн. повітря Мін.~Макс.	°C (в.т.)	-15~18	-15,0~15,5	
Холодоагент	Тип			R-410A	R-410A	
	GWP/ПГП			2.087,5	2.087,5	
	Заправлення		кг/екв. т CO2	1,70/3,55	2,9/6,05	
Приєднання труб	Рідина	ЗД	мм	9,52	9,52	
	Газ	ЗД	мм	15,9	15,9	
	Довжина труб	Зовн.- Внутр. Макс.	м	30	50 / 30	
		Система Без заправлення	м	10	30	
	Додаткове заправлення холодоагенту		кг/м	0,02 (для довжини труб понад 10 м)	Див. інструкції з установки	
	Перепад висот	Внутр.- Зовн. Макс.	м	20,0	30,0	
Електроживлення	Фаза/Частота/Напруга		Гц/В	1~/50/220-230-240	1~/50/220-240	
Струм — 50 Гц	Макс. струм запобіжника (MFA)		A	-	32	

Блок канального типу

Ідеальне рішення для кафе і магазинів середньої величини з підвісними стелями

- Ідеальне рішення для підприємств роздрібної торгівлі і невеликих магазинів
- Акуратно прихований у стелі, при цьому видимі тільки решітки
- Пропонується тільки для парної системи
- Повітряний фільтр затримує частинки пилу, що містяться в повітрі, забезпечуючи стабільну подачу чистого повітря
- Простота монтажу й експлуатації
- Дренажна система з подвійним захистом гарантує високу якість

ABQ-C

AZQS100-125B8V1/BY1

ARCWB

Дані ефективності				ABQ + AZQS	140C + 140B8V1	100C + 100BY1	125C + 125BY1	140C + 140BY1
Холодопродуктивність	Ном.			кВт	13,0	9,5	12,1	13,0
Теплопродуктивність	Ном.			кВт	15,5	10,8	13,5	15,5
Охолодження приміщень	Клас енергоефективності				-	B	-	
	Потужність		Pdesign	кВт	13,0	9,50	12,1	13,0
	SEER				5,01	4,65	4,68	5,01
	ηs,c			%	197,2	-	184,2	197,2
	Річне споживання енергії			кВтг/р	1.559	716	1.550	1.559
Опалення (Помірний клімат)	Клас енергоефективності				-	A	-	
	Потужність		Pdesign	кВт	12,3	6,78	8,13	12,3
	SCOP/A				3,58	3,80	3,41	3,58
	ηs,h			%	140,0	-	133,3	140,0
	Річне споживання енергії			кВтг/р	4.811	2.498	3.340	4.811
Внутрішній блок				**ABQ**	**140C**	**100C**	**125C**	**140C**
Розміри	Блок	ВхШхГ		мм	378x1.500x541	378x541x1.045	378x1.300x541	378x1.500x541
Вага	Блок			кг	56,0	44	50,0	56,0
Повітряний фільтр					так			
Вентилятор	Витрата повітря	Охолодження	Низьк./Серед./Вис.	$м^3$/хв	37,9/44 /48,7	18,3/-/22,7	34,8/37 /40,5	37,9/44 /48,7
		Нагрівання	Низьк./Серед./Вис.	$м^3$/хв	37,9/43,9 /48,7	18,3/-/22,7	34,8/37,4 /40,5	37,9/43,9 /48,7
	Зовнішній статичний тиск	Низьк./Ном./Вис.		Па	92/122/150	45/57/70	111/128/150	92/122/150
		Макс. доступний	Середн./Вис.	Па	155/190			
Рівень звукової потужності	Охолодження			дБА	73	60	72	73
	Нагрівання			дБА	73	60	72	73
Рівень звукового тиску	Охолодження	Низьк./Ном./Вис.		дБА	50/-/55	36/38/41	50/-/53	50/-/55
	Нагрівання	Низьк./Ном./Вис.		дБА	50/-/55	36/38/41	50/-/53	50/-/55
Системи управління	Інфрачервоний пульт дистанційного керування				ARCWLA			
	Проводовий пульт дистанційного керування				ARCWB			
Електроживлення	Фаза/Частота/Напруга			Гц/В	1~/50/220-240			
Зовнішній блок				**AZQS/AZQS**	**140B8V1**	**100BY1**	**125BY1**	**140BY1**
Розміри	Блок	ВхШхГ		мм	1.430x940x320	990x940x320		1.430x940x320
Вага	Блок			кг	94,9	82		101,0
Рівень звукової потужності	Охолодження			дБА	70,0		71,0	70,0
	Нагрівання			дБА	70,0	-	71,0	70,0
Рівень звукового тиску	Охолодження	Ном.		дБА	53		54	53
	Нагрівання	Ном.		дБА	54	57	58	54
Робочий діапазон	Охолодження	Темп. зовн. повітря	Мін.~Макс.	°C (с.т.)	-5,0~46,0			
	Нагрівання	Темп. зовн. повітря	Мін.~Макс.	°C (в.т.)	-15,0~15,5			
Холодоагент	Тип/GWP (ПГП)				R-410A/2.087,5			
	Заправлення			кг/екв. т CO2	4,0/8,35	2,9/6,1	2,9/6,05	4,0/8,35
Приєднання труб	Рідина/Газ	ЗД		мм	9,52/15,9			
	Довжина труб	Зовн.- Внутр.	Макс.	м	50/30	50	50 / 30	
		Система	Еквів.	м	70 / 40			
			Без заправлення	м	30			
	Додаткове заправлення холодоагенту			кг/м	Див. інструкції з установки			
	Перепад висот	Внутр.- Зовн.	Макс.	м	30,0			
Електроживлення	Фаза/Частота/Напруга			Гц/В	1~/50/220-240	3N~/50/380-415		
Струм — 50 Гц	Макс. струм запобіжника (MFA)			A	40	-	20	25

(1) MFA використовується для вибору автоматичного вимикача та вимикача ланцюга при замиканні на землю (автоматичний вимикач витоку струму на землю). Більш докладна інформація про кожне сполучення наведена на електричних схемах.

Seasonal Smart

Настінний блок

Для приміщень без підвісних стель і вільної площі підлоги

- Сполучення з Seasonal Smart забезпечує високу якість, ефективність і продуктивність
- Плоска стильна лицьова панель відмінно вписується в будь-який інтер'єр і легко миється
- Може легко монтуватися в нових і реконструйованих будинках
- Повітря комфортно розподіляється вгору і вниз завдяки 5 різним кутам подачі повітря, які можна запрограмувати на пульті дистанційного керування
- Техобслуговування можна легко виконувати з лицьової сторони блока
- Багатоваріантна установка завдяки тому, що найбільший блок важить усього 17 кг, а приєднання труб може виконуватись з нижньої, лівої або правої сторони блока

Дані ефективності				FAA + RZQG	71A + 71L9V1	100A + 100L9V1	71A + 71L8Y1	100A + 100L8Y1
Холодопродуктивність	Ном.			кВт	6,80	9,50	6,80	9,50
Теплопродуктивність	Ном.			кВт	7,50	10,8	7,50	10,8
Охолодження приміщень	Клас енергоефективності				A++			
	Продуктивність		Pdesign	кВт	6,80	9,50	6,80	9,50
	Річне споживання енергії			кВтг/р	371	545	371	545
Опалення (Помірний клімат)	Клас енергоефективності				A+			
	Продуктивність		Pdesign	кВт	6,33	10,2	6,33	10,2
	Річне споживання енергії			кВтг/р	2.205	3.562	2.205	3.562
Внутрішній блок				**FAA**	**71A**	**100A**	**71A**	**100A**
Розміри	Блок	ВхШхГ		мм	290x1.050x238	340x1.200x240	290x1.050x238	340x1.200x240
Вага	Блок			кг	13,0	17,0	13,0	17,0
Повітряний фільтр	Тип				-			
Вентилятор	Витрата повітря	Охолодження	Низьк./Серед./Вис.	$м^3$/хв	14,0/16 /18,0	19,0/23 /26,0	14,0/16 /18,0	19,0/23 /26,0
		Нагрівання	Низьк./Серед./Вис.	$м^3$/хв	14,0/16,0 /18,0	19,0/23,0 /26,0	14,0/16,0 /18,0	19,0/23,0 /26,0
Рівень звукової потужності	Охолодження			дБА	61	65	61	65
	Нагрівання			дБА	61	65	61	65
Рівень звукового тиску	Охолодження	Низьк./Вис.		дБА	40/45	41/49	40/45	41/49
	Нагрівання	Низьк./Вис.		дБА	40/45	41/49	40/45	41/49
Системи управління	Проводовий пульт дистанційного керування				BRC1H519W/S/K / BRC1E53A/B/C / BRC1D52			
Електроживлення	Фаза/Частота/Напруга			Гц/В	1~/50/220-240			
Зовнішній блок				**RZQG**	**71L9V1**	**100L9V1**	**71L8Y1**	**100L8Y1**
Розміри	Блок	ВхШхГ		мм	990x940x320	1.430x940x320	990x940x320	1.430x940x320
Вага	Блок			кг	69,0	95,0	80,0	101,0
Рівень звукової потужності	Охолодження			дБА	64,0	66,0	64,0	66,0
	Нагрівання			дБА	64,0	66,0	64,0	66,0
Рівень звукового тиску	Охолодження	Ном.		дБА	48	50	48	50
	Нагрівання	Ном.		дБА	50	52	50	52
Робочий діапазон	Охолодження	Темп. зовн. повітря	Мін.~Макс.	°C с.т.	-15,0~50,0			
	Нагрівання	Темп. зовн. повітря	Мін.~Макс.	°C (в.т.)	-20,0~15,5			
Холодоагент	Тип/GWP (ПГП)				R-410A/2.087,5			
	Заправлення			кг/екв. т CO2	2,9/6,05	4,0/8,35	2,9/6,05	4,0/8,35
Приєднання труб	Рідина/Газ	ЗД		мм	9,52/15,9			
	Довжина труб	Зовн.- Внутр.	Макс.	м	50	75	50	75
		Система	Еквів.	м	70	90	70	90
			Без заправлення	м	30			
	Додаткове заправлення холодоагенту			кг/м	Див. інструкції з установки			
	Перепад висот	Внутр.- Зовн.	Макс.	м	30,0			
Електроживлення	Фаза/Частота/Напруга			Гц/В	1~/50/220-240		3N~/50/380-415	
Струм — 50 Гц	Макс. струм запобіжника (MFA)			A	25	40	16	25

(1) MFA використовується для вибору автоматичного вимикача та вимикача ланцюга при замиканні на землю (автоматичний вимикач витоку струму на землю). Більш докладна інформація про кожне сполучення наведена на електричних схемах.

Seasonal Classic

Настінний блок

Для приміщень без підвісних стель і вільної площі підлоги

- Сполучення з Seasonal Classic підходить для всіх типів комерційних застосувань
- Плоска стильна лицьова панель відмінно вписується в будь-який інтер'єр і легко миється
- Може легко монтуватися в нових і реконструйованих будинках
- Повітря комфортно розподіляється вгору і вниз завдяки 5 різним кутам подачі повітря, які можна запрограмувати на пульті дистанційного керування
- Техобслуговування можна легко виконувати з лицьової сторони блока
- Багатоваріантна установка завдяки тому, що найбільший блок важить усього 17 кг, а приєднання труб може виконуватись з нижньої, лівої або правої сторони блока

Дані ефективності				FAA + RZQSG	71A + 71L3V1	100A + 100L9V1	100A + 100L8Y1
Холодопродуктивність	Ном.			кВт	6,80	9,50	
Теплопродуктивність	Ном.			кВт	7,50	10,8	
Охолодження приміщень	Клас енергоефективності				A+		
	Продуктивність	Pdesign		кВт	6,80	9,50	
	SEER				6,05	5,61	
	ηs,c			%	-		
	Річне споживання енергії			кВтг/р	394	593	
Опалення (Помірний клімат)	Клас енергоефективності				A	A+	
	Продуктивність	Pdesign		кВт	6,33	6,81	
	SCOP/A				3,90	4,01	
	ηs,h			%	-		
	Річне споживання енергії			кВтг/р	2.155	2.378	

Внутрішній блок				FAA	71A	100A	100A
Розміри	Блок	ВхШхГ		мм	290x1.050x238	340x1.200x240	
Вага	Блок			кг	13,0	17,0	
Повітряний фільтр	Тип				-		
Вентилятор	Витрата повітря	Охолодження	Низьк./Серед./Вис.	$м^3$/хв	14,0/16 /18,0	19,0/23 /26,0	
		Нагрівання	Низьк./Серед./Вис.	$м^3$/хв	14,0/16,0 /18,0	19,0/23,0 /26,0	
Рівень звукової потужності	Охолодження			дБА	61	65	
	Нагрівання			дБА	61	65	
Рівень звукового тиску	Охолодження	Низьк./Вис.		дБА	40/45	41/49	
	Нагрівання	Низьк./Вис.		дБА	40/45	41/49	
Системи управління	Проводовий пульт дистанційного керування				BRC1H519W/S/K / BRC1E53A/B/C / BRC1D52		
Електроживлення	Фаза/Частота/Напруга			Гц/В	1~/50/220-240		

Зовнішній блок				RZQSG	71L3V1	100L9V1	100L8Y1
Розміри	Блок	ВхШхГ		мм	770x900x320	990x940x320	
Вага	Блок			кг	67	72,0	82,0
Рівень звукової потужності	Охолодження			дБА	65	70,0	
	Нагрівання			дБА	-	70,0	
Рівень звукового тиску	Охолодження	Ном./Тиха робота		дБА	49/47	53/-	
	Нагрівання	Ном.		дБА	51	57	
Робочий діапазон	Охолодження	Темп. зовн. повітря	Мін.~Макс.	°C с.т.	-15,0~46	-15,0~46,0	
	Нагрівання	Темп. зовн. повітря	Мін.~Макс.	°C (в.т.)	-15~15,5	-15,0~15,5	
Холодоагент	Тип/GWP (ПГП)				R-410A/2.087,5		
	Заправлення			кг/екв. т CO2	2,75/5,7	2,9/6,05	
Приєднання труб	Рідина/Газ	ЗД		мм	9,52/15,9		
	Довжина труб	Зовн.- Внутр.	Макс.	м	50		
		Система	Еквів.	м	70		
			Без заправлення	м	30		
	Додаткове заправлення холодоагенту			кг/м	Див. інструкції з установки		
	Перепад висот	Внутр.- Зовн.	Макс.	м	15	30,0	
Електроживлення	Фаза/Частота/Напруга			Гц/В	1~/50/220-240		3N~/50/380-415
Струм — 50 Гц	Макс. струм запобіжника (MFA)			A	20	40	20

(1) MFA використовується для вибору автоматичного вимикача та вимикача ланцюга при замиканні на землю (автоматичний вимикач витоку струму на землю). Більш докладна інформація про кожне сполучення наведена на електричних схемах.

Seasonal Smart

Блок підстельового типу

Для широких приміщень без підвісних стель і вільного місця на підлозі

- Сполучення з Seasonal Smart забезпечує високу якість, ефективність і продуктивність
- Ідеально підходить для комфортного розподілу повітря у великих приміщеннях завдяки ефекту Коанда: кут розподілу до 100°

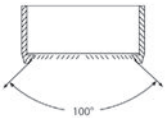

- Навіть приміщення зі стелями висотою до 3,8 м можна дуже легко опалювати або охолоджувати без втрати продуктивності
- Може легко монтуватися в нових і реконструйованих будинках
- Легко монтується в кутах і вузьких місцях, тому що для обслуговування потрібен простір усього 30 мм із бічної сторони

- Є 5 різних установок швидкості вентилятора для забезпечення максимального комфорту
- Стильний блок, легко вписується в будь-який інтер'єр. Заслінки повністю закриті, коли блок не працює, повітрозабірні решітки не видимі

FHA-A(9)

RZQG100-125-140L9V1/L(8)Y1

BRC1H519W, BRP069A81

Дані ефективності		FHA + RZQG	71A9 + 71L9V1	100A + 100L9V1	125A + 125L9V1	140A + 140L9V1	71A9 + 71L8Y1	100A + 100L8Y1	125A + 125L8Y1	140A + 140LY1
Холодопродуктивність	Ном.	кВт	6,80	9,50	12,0	13,4	6,80	9,50	12,0	13,4
Теплопродуктивність	Ном.	кВт	7,50	10,8	13,5	15,5	7,50	10,8	13,5	15,5
Охолодження приміщень	Клас енергоефективності		A++		A+	-	A++		A+	-
	Продуктивність Pdesign	кВт	6,80	9,50	12,0	13,4	6,80	9,50	12,0	13,4
	SEER		6,86	6,11	6,01	6,22	6,86	6,11	6,01	6,22
	ηs,c	%	-			246,0	-			246,0
	Річне споживання енергії	кВтг/р	347	545	699	1.292	347	545	699	1.292
Опалення (Помірний клімат)	Клас енергоефективності		A+	A++	A+	-	A+	A++	A+	-
	Продуктивність Pdesign	кВт	7,60	11,3	14,1	11,6	7,60	11,3	14,1	11,6
	SCOP/A		4,32	4,61	4,23	4,22	4,32	4,61	4,23	4,22
	ηs,h	%	-			165,9	-			165,9
	Річне споживання енергії	кВтг/р	2.463	3.432	4.677	3.851	2.463	3.432	4.677	3.851

Внутрішній блок		FHA	71A9	100A	125A	140A	71A9	100A	125A	140A
Розміри	Блок ВхШхГ	мм	235x1.270x690	235x1.590x690			235x1.270x690	235x1.590x690		
Вага	Блок	кг	32,0	38,0			32,0	38,0		
Повітряний фільтр	Тип		Полімерна сітка							
Вентилятор	Витрата повітря Охолодження Низьк./Серед./Вис.	м³/хв	14,0/17,0 /20,5	20,0/24,0 /28,0	23,0/27,0 /31,0	24,0/29,0 /34,0	14,0/17,0 /20,5	20,0/24,0 /28,0	23,0/27,0 /31,0	24,0/29,0 /34,0
	Нагрівання Низьк./Серед./Вис.	м³/хв	14,0/17,0 /20,5	20,0/24,0 /28,0	23,0/27,0 /31,0	24,0/29,0 /34,0	14,0/17,0 /20,5	20,0/24,0 /28,0	23,0/27,0 /31,0	24,0/29,0 /34,0
Рівень звукової потужності	Охолодження	дБА	55	60	62	64	55	60	62	64
Рівень звукового тиску	Охолодження Низьк./Вис.	дБА	34/38	34/42	37/44	38/46	34/38	34/42	37/44	38/46
	Нагрівання Ном./Вис.	дБА	36/38	38/42	41/44	42/46	36/38	38/42	41/44	42/46
Системи управління	Інфрачервоний пульт дистанційного керування		BRC7G53							
	Проводовий пульт дистанційного керування		BRC1H519W/S/K / BRC1E53A/B/C / BRC1D52							
Електроживлення	Фаза/Частота/Напруга	Гц/В	1~/50/220-240							

Зовнішній блок		RZQG/RZQG	71L9V1	100L9V1	125L9V1	140L9V1	71L8Y1	100L8Y1	125L8Y1	140LY1
Розміри	Блок ВхШхГ	мм	990x940x320	1.430x940x320			990x940x320	1.430x940x320		
Вага	Блок	кг	69,0	95,0			80,0	101,0		
Рівень звукової потужності	Охолодження	дБА	64,0	66,0	67,0	69,0	64,0	66,0	67,0	69,0
	Нагрівання	дБА	64,0	66,0	67,0	69,0	64,0	66,0	67,0	69,0
Рівень звукового тиску	Охолодження Ном.	дБА	48	50	51	52	48	50	51	52
	Нагрівання Ном.	дБА	50	52	53		50	52	53	
Робочий діапазон	Охолодження Темп. зовн. повітря Мін.~Макс.	°C с.т.	-15,0~50,0							
	Нагрівання Темп. зовн. повітря Мін.~Макс.	°C (в.т.)	-20,0~15,5							
Холодоагент	Тип/GWP (ПГП)		R-410A/2.087,5							
	Заправлення	кг/екв. т CO2	2,9/6,05	4,0/8,35			2,9/6,05	4,0/8,35		
Приєднання труб	Рідина/Газ ЗД	мм	9,52/15,9							
	Довжина труб Зовн.- Внутр. Макс.	м	50	75			50	75		
	Система Еквів.	м	70	90			70	90		
	Без заправлення	м	30							
	Додаткове заправлення холодоагенту	кг/м	Див. інструкції з установки							
	Перепад висот Внутр.- Зовн. Макс.	м	30,0							
Електроживлення	Фаза/Частота/Напруга	Гц/В	1~/50/220-240				3N~/50/380-415			
Струм — 50 Гц	Макс. струм запобіжника (MFA)	A	25	40			16	25		

(1) MFA використовується для вибору автоматичного вимикача та вимикача ланцюга при замиканні на землю (автоматичний вимикач витоку струму на землю). Більш докладна інформація про кожне сполучення наведена на електричних схемах.

Seasonal Classic

Блок підстельового типу

Для широких приміщень без підвісних стель і вільного місця на підлозі

- Сполучення з Seasonal Classic підходить для всіх типів комерційних застосувань
- Ідеально підходить для комфортного розподілу повітря у великих приміщеннях завдяки ефекту Коанда: кут розподілу до 100°

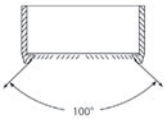

- Навіть приміщення зі стелями висотою до 3,8 м можна дуже легко опалювати або охолоджувати без втрати продуктивності
- Може легко монтуватися в нових і реконструйованих будинках
- Легко монтується в кутах і вузьких місцях, тому що для обслуговування потрібен простір усього 30 мм із бічної сторони

- Є 5 різних установок швидкості вентилятора для забезпечення максимального комфорту
- Стильний блок, легко вписується в будь-який інтер'єр. Заслінки повністю закриті, коли блок не працює, повітрозабірні решітки не видимі

Дані ефективності			FHA + RZQSG	71A9 + 71L3V1	100A + 100L9V1	125A + 125L9V1	140A + 140L9V1	100A + 100L8Y1	125A + 125L8Y1	140A + 140LY1
Холодопродуктивність	Ном.		кВт	6,80	9,50	12,0	13,4	9,50	12,0	13,4
Теплопродуктивність	Ном.		кВт	7,50	10,8	13,5	15,5	10,8	13,5	15,5
Охолодження приміщень	Клас енергоефективності			A+			-	A+		-
	Продуктивність	Pdesign	кВт	6,80	9,50	12,0	13,4	9,50	12,0	13,4
	SEER			5,61						
	ηs,c		%	-			221,4	-		221,4
	Річне споживання енергії		кВтг/р	425	593	749	1.434	593	749	1.434
Опалення (Помірний клімат)	Клас енергоефективності			A		A+	-	A	A+	-
	Продуктивність	Pdesign	кВт	7,60			11,6	7,60		11,6
	SCOP/A			3,90	3,91	4,01	3,72	3,91	4,01	3,72
	ηs,h		%	-			145,6	-		145,6
	Річне споживання енергії		кВтг/р	2.727	2.722	2.654	4.376	2.722	2.654	4.376

Внутрішній блок			FHA	71A9	100A	125A	140A	100A	125A	140A
Розміри	Блок	ВхШхГ	мм	235x1.270x690	235x1.590x690					
Вага	Блок		кг	32,0	38,0					
Повітряний фільтр	Тип			Полімерна сітка						
Вентилятор	Витрата повітря	Охолодження Низьк./Серед./Вис.	$м^3$/хв	14,0/17,0 /20,5	20,0/24,0 /28,0	23,0/27,0 /31,0	24,0/29,0 /34,0	20,0/24,0 /28,0	23,0/27,0 /31,0	24,0/29,0 /34,0
		Нагрівання Низьк./Серед./Вис.	$м^3$/хв	14,0/17,0 /20,5	20,0/24,0 /28,0	23,0/27,0 /31,0	24,0/29,0 /34,0	20,0/24,0 /28,0	23,0/27,0 /31,0	24,0/29,0 /34,0
Рівень звукової потужності	Охолодження		дБА	55	60	62	64	60	62	64
Рівень звукового тиску	Охолодження	Низьк./Вис.	дБА	34/38	34/42	37/44	38/46	34/42	37/44	38/46
	Нагрівання	Ном./Вис.	дБА	36/38	38/42	41/44	42/46	38/42	41/44	42/46
Системи управління	Інфрачервоний пульт дистанційного керування			BRC7G53						
	Проводовий пульт дистанційного керування			BRC1H519W/S/K / BRC1E53A/B/C / BRC1D52						
Електроживлення	Фаза/Частота/Напруга		Гц/В	1~/50/220-240						

Зовнішній блок			RZQSG/RZQSG	71L3V1	100L9V1	125L9V1	140L9V1	100L8Y1	125L8Y1	140LY1
Розміри	Блок	ВхШхГ	мм	770x900x320	990x940x320		1.430x940x320	990x940x320		1.430x940x320
Вага	Блок		кг	67	72,0	74,0	95,0	82,0		101,0
Рівень звукової потужності	Охолодження		дБА	65	70,0		69,0	70,0		69,0
	Нагрівання		дБА	-	70,0		69,0	70,0		69,0
Рівень звукового тиску	Охолодження	Ном./Тиха робота	дБА	49/47	53/-	54/-	53/-		54/-	53/-
	Нагрівання	Ном.	дБА	51	57	58	54	57	58	54
Робочий діапазон	Охолодження	Темп. зовн. повітря Мін.~Макс.	°C с.т.	-15,0~46	-15,0~46,0					
	Нагрівання	Темп. зовн. повітря Мін.~Макс.	°C (в.т.)	-15~15,5	-15,0~15,5					
Холодоагент	Тип/GWP (ПГП)			R-410A/2.087,5						
	Заправлення		кг/екв. т CO2	2,75/5,7	2,9/6,05		4,0/8,35	2,9/6,05		4,0/8,35
Приєднання труб	Рідина/Газ	ЗД	мм	9,52/15,9						
	Довжина труб	Зовн.- Внутр. Макс.	м	50						
		Система Еквів.	м	70						
		Без заправлення	м	30						
	Додаткове заправлення холодоагенту		кг/м	Див. інструкції з установки						
	Перепад висот	Внутр.- Зовн. Макс.	м	15	30,0					
Електроживлення	Фаза/Частота/Напруга		Гц/В	1~/50/220-240				3N~/50/380-415		
Струм — 50 Гц	Макс. струм запобіжника (MFA)		A	20	40			20		25

(1) MFA використовується для вибору автоматичного вимикача та вимикача ланцюга при замиканні на землю (автоматичний вимикач витоку струму на землю). Більш докладна інформація про кожне сполучення наведена на електричних схемах.

Блок підстельового типу

Для широких приміщень без підвісних стель і вільного місця на підлозі

› Сполучення із зовнішніми блоками спліт-систем є ідеальним для невеликих приміщень, наприклад, для роздрібних магазинів, офісів або житлових приміщень

› Ідеально підходить для комфортного розподілу повітря у великих приміщеннях завдяки ефекту Коанда: кут розподілу до 100°

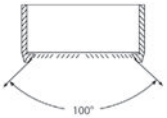

› Навіть приміщення зі стелями висотою до 3,8 м можна дуже легко опалювати або охолоджувати без втрати продуктивності

› Може легко монтуватися в нових і реконструйованих будинках

› Легко монтується в кутах і вузьких місцях, тому що для обслуговування потрібен простір усього 30 мм із бічної сторони

› Є 5 різних установок швидкості вентилятора для забезпечення максимального комфорту

› Стильний блок, легко вписується в будь-який інтер'єр. Заслінки повністю закриті, коли блок не працює, повітрозабірні решітки не видимі

Дані ефективності				FHA + RXS	50A9 + 50L	60A9 + 60L	35A9 + 35L3
Холодопродуктивність	Ном.			кВт	5,00	5,70	3,40
Теплопродуктивність	Ном.			кВт	6,00	7,20	4,00
Охолодження приміщень	Клас енергоефективності				A+		A++
	Продуктивність		Pdesign	кВт	5,00	5,70	3,40
	SEER				5,87	6,02	6,18
	ηs,c			%	-		
	Річне споживання енергії			кВтг/р	298	332	193
Опалення (Помірний клімат)	Клас енергоефективності				A		A+
	Продуктивність		Pdesign	кВт	4,35	4,71	3,10
	SCOP/A				3,86	3,87	4,43
	ηs,h			%	-		
	Річне споживання енергії			кВтг/р	1.578	1.705	981
Внутрішній блок				**FHA**	**50A9**	**60A9**	**35A9**
Розміри	Блок	ВхШхГ		мм	235x960x690	235x1.270x690	235x960x690
Вага	Блок			кг	25,0	31,0	24,0
Повітряний фільтр	Тип				Полімерна сітка		
Вентилятор	Витрата повітря	Охолодження	Низьк./Серед./Вис.	$м^3$/хв	10,0/12,0 /15,0	11,5/15,0 /19,5	10,0/11,5 /14,0
		Нагрівання	Низьк./Серед./Вис.	$м^3$/хв	10,0/12,0 /15,0	11,5/15,0 /19,5	10,0/11,5 /14,0
Рівень звукової потужності	Охолодження			дБА	54		53
Рівень звукового тиску	Охолодження	Низьк./Вис.		дБА	32/37	33/37	31/36
	Нагрівання	Ном./Вис.		дБА	35/37		34/36
Системи управління	Інфрачервоний пульт дистанційного керування				BRC7GA53 / BRC7GA56		
	Проводовий пульт дистанційного керування				BRC1H519W/S/K / BRC1E53A/B/C / BRC1D52		
Електроживлення	Фаза/Частота/Напруга			Гц/В	1~/50/220-240		
Зовнішній блок				**RXS**	**50L**	**60L**	**35L3**
Розміри	Блок	ВхШхГ		мм	735x825x300		550x765x285
Вага	Блок			кг	47	48	34
Рівень звукової потужності	Охолодження			дБА	62		61
	Нагрівання			дБА	62		61
Рівень звукового тиску	Охолодження	Низьк./Вис.		дБА	44/48	46/49	-/48
	Нагрівання	Низьк./Вис.		дБА	45/48	46/49	-/48
Робочий діапазон	Охолодження	Темп. зовн. повітря	Мін.~Макс.	°C с.т.	-10~46		
	Нагрівання	Темп. зовн. повітря	Мін.~Макс.	°C (в.т.)	-15~18		
Холодоагент	Тип				R-410A		
	GWP/ПГП				2.087,5		
	Заправлення			кг/екв. т CO2	1,7/3,5	1,5/3,1	1,2/2,5
Приєднання труб	Рідина	ЗД		мм	6,35		
	Газ	ЗД		мм	12,7		9,5
	Довжина труб	Зовн.- Внутр.	Макс.	м	30		20
		Система	Без заправлення	м	-		10
	Додаткове заправлення холодоагенту			кг/м	0,02 (для довжини труб понад 10 м)		
	Перепад висот	Внутр.- Зовн.	Макс.	м	20,0		15
Електроживлення	Фаза/Частота/Напруга			Гц/В	1~/50/220-230-240		
Струм — 50 Гц	Макс. струм запобіжника (MFA)			A	-		

(1) MFA використовується для вибору автоматичного вимикача та вимикача ланцюга при замиканні на землю (автоматичний вимикач витоку струму на землю). Більш докладна інформація про кожне сполучення наведена на електричних схемах.

*Примітка: в елементах таблиці блакитного кольору наведені попередні дані

Блок підстельового типу

Для широких приміщень без підвісних стель і вільного місця на підлозі

- Ідеальне рішення для комерційних приміщень без підвісних стель або приміщень із вузьким простором між підвісною стелею й перекриттям
- Пропонується тільки для парної системи
- Може легко монтуватися в нових і реконструйованих будинках
- Повітряний фільтр затримує частинки пилу, що містяться в повітрі, забезпечуючи стабільну подачу чистого повітря
- Зменшення коливань температури шляхом автоматичного вибору швидкості вентилятора або вільного вибору однієї з трьох швидкостей вентилятора
- Простота монтажу й експлуатації

Дані ефективності			AHQ + AZQS	71C + 71BV1	100C + 100B8V1	125C + 125B8V1	140C + 140B8V1	100C + 100BY1	125C + 125BY1	140C + 140BY1
Холодопродуктивність	Ном.		кВт	6,8	9,5	12,1	13,0	9,5	12,1	13,0
Теплопродуктивність	Ном.		кВт	7,5	10,8	13,5	15,5	10,8	13,5	15,5
Охолодження приміщень	Клас енергоефективності			B		-		B	-	
	Потужність	Pdesign	кВт	6,80	9,50	12,1	13,0	9,50	12,1	13,0
	SEER			4,65	4,60	5,14	5,77	4,60	5,14	5,77
	ηs,c		%	-		202,7	227,6	-	202,7	227,6
	Річне споживання енергії		кВтг/р	511,85	723	1.412	1.353	723	1.412	1.353
Опалення (Помірний клімат)	Клас енергоефективності			A		-		A	-	
	Потужність	Pdesign	кВт	6,33	7,60	7,99	12,0	7,60	7,99	12,0
	SCOP/A			3,80		3,78	3,99	3,80	3,78	3,99
	ηs,h		%	-		148,0	156,7	-	148,0	156,7
	Річне споживання енергії		кВтг/р	2.332,26	2.800	2.964	4.199	2.800	2.964	4.199

Внутрішній блок			AHQ	71C	100C	125C	140C	100C	125C	140C
Розміри	Блок	ВхШхГ	мм	260x1.320x634	260x1.538x634	260x1.790x634	285x1.900x680	260x1.538x634	260x1.790x634	285x1.900x680
Вага	Блок		кг	38	45	65,0	70,0	45	65,0	70,0
Повітряний фільтр	Тип			Знімний/миється						
Вентилятор	Витрата	Охолодження Низьк./Серед./Вис.	$м^3$/хв	18,9/-/23,8	24,8/-/31,1	27,2/31 /34,4	28,3/39 /43,9	24,8/-/31,1	27,2/31 /34,4	28,3/39 /43,9
	повітря	Нагрівання Низьк./Серед./Вис.	$м^3$/хв	18,9/-/23,8	24,8/-/31,1	27,2/30,6 /34,4	28,3/39,1 /43,9	24,8/-/31,1	27,2/30,6 /34,4	28,3/39,1 /43,9
Рівень звукової потужності	Охолодження		дБА	59	64	65	71	64	65	71
	Нагрівання		дБА	62	64	65	71	64	65	71
Рівень звукового тиску	Охолодження	Низьк./Ном./Вис.	дБА	46/48/49	46/47/52	49/-/52	46/-/56	46/47/52	49/-/52	46/-/56
	Нагрівання	Низьк./Ном./Вис.	дБА	46/48/49	46/47/52	49/-/52	46/-/56	46/47/52	49/-/52	46/-/56
Системи управління	Інфрачервоний пульт дистанційного керування			ARCWLA						
	Проводовий пульт дистанційного керування			ARCWB						
Електроживлення	Фаза/Частота/Напруга		Гц/В	1~/50/220-240						

Зовнішній блок			AZQS/AZQS	71BV1	100B8V1	125B8V1	140B8V1	100BY1	125BY1	140BY1
Розміри	Блок	ВхШхГ	мм	770x900x320	990x940x320		1.430x940x320	990x940x320		1.430x940x320
Вага	Блок		кг	67	72,8	74,3	94,9	82		101,0
Рівень звукової потужності	Охолодження		дБА	64	70,0	71,0	70,0		71,0	70,0
	Нагрівання		дБА	-	70,0	71,0	70,0	-	71,0	70,0
Рівень звукового тиску	Охолодження	Ном.	дБА	48	53	54	53		54	53
	Нагрівання	Ном.	дБА	50	57	58	54	57	58	54
Робочий діапазон	Охолодження	Темп. зовн. повітря Мін.~Макс.	°C (с.т.)	-5~46						
	Нагрівання	Темп. зовн. повітря Мін.~Макс.	°C (в.т.)	-15~15,5						
Холодоагент	Тип/GWP (ПГП)			R-410A/2.087,5						
	Заправлення		кг/екв. т CO2	2,75/5,7	2,9/6,05		4,0/8,35	2,9/6,1	2,9/6,05	4,0/8,35
Приєднання труб	Рідина/Газ	ЗД	мм	9,52/15,9						
	Довжина труб	Зовн.- Внутр. Макс.	м	50 / 30						
		Система Еквів.	м	70 / 40						
		Без заправлення	м	30						
	Додаткове заправлення холодоагенту		кг/м	Див. інструкції з установки						
	Перепад висот Внутр.- Зовн. Макс.		м	30,0						
Електроживлення	Фаза/Частота/Напруга		Гц/В	1~/50/220-240				3N~/50/380-415		
Струм — 50 Гц	Макс. струм запобіжника (MFA)		A	-	32		40	-	20	25

(1) MFA використовується для вибору автоматичного вимикача та вимикача ланцюга при замиканні на землю (автоматичний вимикач витоку струму на землю). Більш докладна інформація про кожне сполучення наведена на електричних схемах.

FUA-A + RZQG-L9V1/L(8)Y1

4x-потоковий підстельовий тип

УНІКАЛЬНЕ РІШЕННЯ

Seasonal Smart

Унікальний блок Daikin для високих приміщень без підвісних стель і вільної площі підлоги

- Сполучення з Seasonal Smart забезпечує високу якість, ефективність і продуктивність
- Навіть приміщення зі стелями висотою до 3,5 м можна дуже легко опалювати або охолоджувати без втрати продуктивності
- Може легко монтуватися в нових і реконструйованих будинках
- Індивідуальне керування заслінками: гнучкість при ремонті приміщення будь-якого плану, без зміни положення блока!
- На пульті дистанційного керування можна запрограмувати 5 різних кутів нахилу повітророзподільних заслінок, від 0 до 60°
- Стильний сучасний корпус чисто білого (RAL9010) або сіро-сталевого кольору (RAL7011) легко вписується в будь-який інтер'єр
- Оптимальний комфорт завдяки функції автоматичного регулювання повітряного потоку відповідно до необхідного навантаження
- Стандартний дренажний насос із висотою підйому 500 мм підвищує гнучкість системи й швидкість установки

Дані ефективності				FUA + RZQG	71A + 71L9V1	100A + 100L9V1	125A + 125L9V1	71A + 71L8Y1	100A + 100L8Y1	125A + 125L8Y1
Холодопродуктивність	Ном.			кВт	6,80	9,50	12,0	6,80	9,50	12,0
Теплопродуктивність	Ном.			кВт	7,50	10,8	13,5	7,50	10,8	13,5
Охолодження приміщень	Клас енергоефективності				A++		A+	A++		A+
	Продуктивність	Pdesign		кВт	6,80	9,50	12,0	6,80	9,50	12,0
	SEER				6,42	6,11	5,61	6,42	6,11	5,61
	Річне споживання енергії			кВтг/р	371	545	749	371	545	749
Опалення (Помірний клімат)	Клас енергоефективності				A+					
	Продуктивність	Pdesign		кВт	7,60	11,3	14,1	7,60	11,3	14,1
	SCOP/A				4,20	4,50	4,44	4,20	4,50	4,44
	Річне споживання енергії			кВтг/р	2.534	3.516	4.456	2.534	3.516	4.456
Внутрішній блок				**FUA**	**71A**	**100A**	**125A**	**71A**	**100A**	**125A**
Розміри	Блок	ВхШхГ		мм	198x950x950					
Вага	Блок			кг	25,0	26,0		25,0	26,0	
Повітряний фільтр	Тип				Полімерна сітка					
Вентилятор	Витрата повітря	Охолодження	Низьк./Серед./Вис.	$м^3$/хв	16,0/19,5 /23,0	20,0/25,5 /31,0	20,5/26,5 /32,5	16,0/19,5 /23,0	20,0/25,5 /31,0	20,5/26,5 /32,5
		Нагрівання	Низьк./Серед./Вис.	$м^3$/хв	16,0/19,5 /23,0	20,0/25,5 /31,0	20,5/26,5 /32,5	16,0/19,5 /23,0	20,0/25,5 /31,0	20,5/26,5 /32,5
Рівень звукової потужності	Охолодження			дБА	59	64	65	59	64	65
	Нагрівання			дБА	59	64	-	59	64	-
Рівень звукового тиску	Охолодження	Низьк./Вис.		дБА	35/41	39/46	40/47	35/41	39/46	40/47
	Нагрівання	Низьк./Вис.		дБА	35/41	39/46	40/47	35/41	39/46	40/47
Системи управління	Проводовий пульт дистанційного керування				BRC1H519W/S/K / BRC1E53A/B/C / BRC1D52					
Електроживлення	Фаза/Частота/Напруга			Гц/В	1~/50/60 / 220-240/220					
Зовнішній блок				**RZQG/RZQG**	**71L9V1**	**100L9V1**	**125L9V1**	**71L8Y1**	**100L8Y1**	**125L8Y1**
Розміри	Блок	ВхШхГ		мм	990x940x320	1.430x940x320		990x940x320	1.430x940x320	
Вага	Блок			кг	69,0	95,0		80,0	101,0	
Рівень звукової потужності	Охолодження			дБА	64,0	66,0	67,0	64,0	66,0	67,0
	Нагрівання			дБА	64,0	66,0	67,0	64,0	66,0	67,0
Рівень звукового тиску	Охолодження	Ном.		дБА	48	50	51	48	50	51
	Нагрівання	Ном.		дБА	50	52	53	50	52	53
Робочий діапазон	Охолодження	Темп. зовн. повітря	Мін.~Макс.	°C с.т.	-15,0~50,0					
	Нагрівання	Темп. зовн. повітря	Мін.~Макс.	°C (в.т.)	-20,0~15,5					
Холодоагент	Тип/GWP (ПГП)				R-410A/2.087,5					
	Заправлення			кг/екв. т CO2	2,9/6,05	4,0/8,35		2,9/6,05	4,0/8,35	
Приєднання труб	Рідина/Газ	ЗД		мм	9,52/15,9					
	Довжина труб	Зовн.- Внутр.	Макс.	м	50	75		50	75	
		Система	Еквів.	м	70	90		70	90	
			Без заправлення	м	30					
	Додаткове заправлення холодоагенту			кг/м	Див. інструкції з установки					
	Перепад висот	Внутр.- Зовн.	Макс.	м	30,0					
Електроживлення	Фаза/Частота/Напруга			Гц/В	1~/50/220-240			3N~/50/380-415		
Струм — 50 Гц	Макс. струм запобіжника (MFA)			A	25	40		16	25	

(1) MFA використовується для вибору автоматичного вимикача та вимикача ланцюга при замиканні на землю (автоматичний вимикач витоку струму на землю). Більш докладна інформація про кожне сполучення наведена на електричних схемах.

FUA-A + RZQSG-L3/9V1 / L(8)Y1

4х-потоковий підстельовий тип

УНІКАЛЬНЕ РІШЕННЯ

Seasonal Classic

Унікальний блок Daikin для високих приміщень без підвісних стель і вільної площі підлоги

- Сполучення з Seasonal Classic підходить для всіх типів комерційних застосувань
- Навіть приміщення зі стелями висотою до 3,5 м можна дуже легко опалювати або охолоджувати без втрати продуктивності
- Може легко монтуватися в нових і реконструйованих будинках
- Індивідуальне керування заслінками: гнучкість при ремонті приміщення будь-якого плану, без зміни положення блока!
- На пульті дистанційного керування можна запрограмувати 5 різних кутів нахилу повітророзподільних заслінок, від 0 до 60°
- Стильний сучасний корпус чисто білого (RAL9010) або сіро-сталевого кольору (RAL7011) легко вписується в будь-який інтер'єр
- Оптимальний комфорт завдяки функції автоматичного регулювання повітряного потоку відповідно до необхідного навантаження
- Стандартний дренажний насос із висотою підйому 500 мм підвищує гнучкість системи й швидкість установки

Дані ефективності				**FUA + RZQSG**	**71A + 71L3V1**	**100A + 100L9V1**	**125A + 125L9V1**	**100A + 100L8Y1**	**125A + 125L8Y1**
Холодопродуктивність	Ном.			кВт	6,80	9,50	12,0	9,50	12,0
Теплопродуктивність	Ном.			кВт	7,50	10,8	13,5	10,8	13,5
Охолодження приміщень	Клас енергоефективності				A+		A	A+	A
	Продуктивність	Pdesign		кВт	6,80	9,50	12,0	9,50	12,0
	SEER				5,81	5,61	5,30	5,61	5,30
	Річне споживання енергії			кВтг/р	410	593	793	593	793
Опалення (Помірний клімат)	Клас енергоефективності				A	A+	A	A+	A
	Продуктивність	Pdesign		кВт	6,33	7,60			
	SCOP/A				3,90	4,01	3,85	4,01	3,85
	Річне споживання енергії			кВтг/р	2.273	2.654	2.764	2.654	2.764
Внутрішній блок				**FUA**	**71A**	**100A**	**125A**	**100A**	**125A**
Розміри	Блок	ВхШхГ		мм	198x950x950				
Вага	Блок			кг	25,0	26,0			
Повітряний фільтр	Тип				Полімерна сітка				
Вентилятор	Витрата повітря	Охолодження	Низьк./Серед./Вис.	$м^3$/хв	16,0/19,5 /23,0	20,0/25,5 /31,0	20,5/26,5 /32,5	20,0/25,5 /31,0	20,5/26,5 /32,5
		Нагрівання	Низьк./Серед./Вис.	$м^3$/хв	16,0/19,5 /23,0	20,0/25,5 /31,0	20,5/26,5 /32,5	20,0/25,5 /31,0	20,5/26,5 /32,5
Рівень звукової потужності	Охолодження			дБА	59	64	65	64	65
	Нагрівання			дБА	59	64	-	64	-
Рівень звукового тиску	Охолодження	Низьк./Вис.		дБА	35/41	39/46	40/47	39/46	40/47
	Нагрівання	Низьк./Вис.		дБА	35/41	39/46	40/47	39/46	40/47
Системи управління	Проводовий пульт дистанційного керування				BRC1H519W/S/K / BRC1E53A/B/C / BRC1D52				
Електроживлення	Фаза/Частота/Напруга			Гц/В	1~/50/60 / 220-240/220				
Зовнішній блок				**RZQSG/RZQSG**	**71L3V1**	**100L9V1**	**125L9V1**	**100L8Y1**	**125L8Y1**
Розміри	Блок	ВхШхГ		мм	770x900x320	990x940x320			
Вага	Блок			кг	67	72,0	74,0	82,0	
Рівень звукової потужності	Охолодження			дБА	65	70,0			
	Нагрівання			дБА	-	70,0			
Рівень звукового тиску	Охолодження	Ном./Тиха робота		дБА	49/47	53/-	54/-	53/-	54/-
	Нагрівання	Ном.		дБА	51	57	58	57	58
Робочий діапазон	Охолодження	Темп. зовн. повітря	Мін.~Макс.	°C с.т.	-15,0~46	-15,0~46,0			
	Нагрівання	Темп. зовн. повітря	Мін.~Макс.	°C (в.т.)	-15~15,5	-15,0~15,5			
Холодоагент	Тип/GWP (ПГП)				R-410A/2.087,5				
	Заправлення			кг/екв. т CO2	2,75/5,7	2,9/6,05			
Приєднання труб	Рідина/Газ	ЗД		мм	9,52/15,9				
	Довжина труб	Зовн.- Внутр.	Макс.	м	50				
		Система	Еквів.	м	70				
			Без заправлення	м	30				
	Додаткове заправлення холодоагенту			кг/м	Див. інструкції з установки				
	Перепад висот	Внутр.- Зовн.	Макс.	м	15	30,0			
Електроживлення	Фаза/Частота/Напруга			Гц/В	1~/50/220-240			3N~/50/380-415	
Струм — 50 Гц	Макс. струм запобіжника (MFA)			A	20	40		20	

(1) MFA використовується для вибору автоматичного вимикача та вимикача ланцюга при замиканні на землю (автоматичний вимикач витоку струму на землю). Більш докладна інформація про кожне сполучення наведена на електричних схемах.

Seasonal Smart

Блок підлогового типу

Для комерційних приміщень із високими стелями

- Сполучення з Seasonal Smart забезпечує високу якість, ефективність і продуктивність
- Зменшення коливань температури шляхом автоматичного вибору швидкості вентилятора або вільного вибору однієї з трьох швидкостей вентилятора
- Підвищений комфорт у результаті кращого розподілу повітряного потоку від вертикального вихідного отвору, що дозволяє вручну відрегулювати положення заслінок у верхній частині пристрою
- Можливість регулювання повітряного потоку в горизонтальному напрямку, щоб якнайкраще відповідати конфігурації приміщення (за допомогою проводового пульта дистанційного керування BRC1E*/BRC1H*)

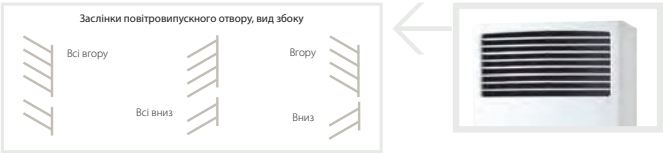

Дані ефективності			FVA + RZQG	71A + 71L9V1	100A + 100L9V1	125A + 125L9V1	140A + 140L9V1	71A + 71L8Y1	100A + 100L8Y1	125A + 125L8Y1	140A + 140LY1
Холодопродуктивність	Ном.		кВт	6,80	9,50	12,0	13,4	6,80	9,50	12,0	13,4
Теплопродуктивність	Ном.		кВт	7,50	10,8	13,5	15,5	7,50	10,8	13,5	15,5
Охолодження приміщень	Клас енергоефективності			A++	A+		-	A++	A+		-
	Продуктивність	Pdesign	кВт	6,80	9,50	12,0	13,4	6,80	9,50	12,0	13,4
	SEER			6,23	5,61		5,89	6,23	5,61		5,89
	ηs,c		%	-			232,6	-			232,6
	Річне споживання енергії		кВтг/р	383	593	749	1.365	383	593	749	1.365
Опалення (Помірний клімат)	Клас енергоефективності			A+		A	-	A+		A	-
	Продуктивність	Pdesign	кВт	6,33	11,3		11,5	6,33	11,3		11,5
	SCOP/A			4,05	4,20	3,87	3,88	4,05	4,20	3,87	3,88
	ηs,h		%	-			152,4	-			152,4
	Річне споживання енергії		кВтг/р	2.189	3.767	4.088	4.132	2.189	3.767	4.088	4.132

Внутрішній блок				FVA	71A	100A	125A	140A	71A	100A	125A	140A
Розміри	Блок	ВхШхГ		мм	1.850x600x270	1.850x600x350			1.850x600x270	1.850x600x350		
Вага	Блок			кг	42	50			42	50		
Повітряний фільтр	Тип				Полімерна сітка							
Вентилятор	Витрата повітря	Охолодження	Низьк./Серед./Вис.	$м^3$/хв	14/16 /18	22/25 /28	24/26 /28	26/28 /30	14/16 /18	22/25 /28	24/26 /28	26/28 /30
		Нагрівання	Низьк./Серед./Вис.	$м^3$/хв	14/16 /18	22/25 /28	24/26 /28	26/28 /30	14/16 /18	22/25 /28	24/26 /28	26/28 /30
Рівень звукової потужності	Охолодження			дБА	55	62	63	65	55	62	63	65
Рівень звукового тиску	Охолодження	Низьк./Вис.		дБА	38/43	44/50	46/51	48/53	38/43	44/50	46/51	48/53
	Нагрівання	Ном./Вис.		дБА	41/43	47/50	48/51	51/53	41/43	47/50	48/51	51/53
Системи управління	Проводовий пульт дистанційного керування				BRC1H519W/S/K / BRC1E53A/B/C / BRC1D52							
Електроживлення	Фаза/Частота/Напруга			Гц/В	1~/50/60/220-240/220							

Зовнішній блок				RZQG/RZQG	71L9V1	100L9V1	125L9V1	140L9V1	71L8Y1	100L8Y1	125L8Y1	140LY1
Розміри	Блок	ВхШхГ		мм	990x940x320	1.430x940x320			990x940x320	1.430x940x320		
Вага	Блок			кг	69,0	95,0			80,0	101,0		
Рівень звукової потужності	Охолодження			дБА	64,0	66,0	67,0	69,0	64,0	66,0	67,0	69,0
	Нагрівання			дБА	64,0	66,0	67,0	69,0	64,0	66,0	67,0	69,0
Рівень звукового тиску	Охолодження	Ном.		дБА	48	50	51	52	48	50	51	52
	Нагрівання	Ном.		дБА	50	52	53		50	52	53	
Робочий діапазон	Охолодження	Темп. зовн. повітря	Мін.~Макс.	°C с.т.	-15,0~50,0							
	Нагрівання	Темп. зовн. повітря	Мін.~Макс.	°C (в.т.)	-20,0~15,5							
Холодоагент	Тип/GWP (ПГП)				R-410A/2.087,5							
	Заправлення			кг/екв. т CO2	2,9/6,05	4,0/8,35			2,9/6,05	4,0/8,35		
Приєднання труб	Рідина/Газ	ЗД		мм	9,52/15,9							
	Довжина труб	Зовн.- Внутр.	Макс.	м	50	75			50	75		
		Система	Еквів.	м	70	90			70	90		
			Без заправлення	м	30							
	Додаткове заправлення холодоагенту			кг/м	Див. інструкції з установки							
	Перепад висот	Внутр.- Зовн.	Макс.	м	30,0							
Електроживлення	Фаза/Частота/Напруга			Гц/В	1~/50/220-240				3N~/50/380-415			
Струм — 50 Гц	Макс. струм запобіжника (MFA)			A	25	40			16	25		

(1) MFA використовується для вибору автоматичного вимикача та вимикача ланцюга при замиканні на землю (автоматичний вимикач витоку струму на землю). Більш докладна інформація про кожне сполучення наведена на електричних схемах.

Seasonal Classic

Блок підлогового типу

Для комерційних приміщень із високими стелями

- Сполучення з Seasonal Classic підходить для всіх типів комерційних застосувань
- Зменшення коливань температури шляхом автоматичного вибору швидкості вентилятора або вільного вибору однієї з трьох швидкостей вентилятора
- Підвищений комфорт у результаті кращого розподілу повітряного потоку від вертикального вихідного отвору, що дозволяє вручну відрегулювати положення заслінок у верхній частині пристрою
- Можливість регулювання повітряного потоку в горизонтальному напрямку, щоб якнайкраще відповідати конфігурації приміщення (за допомогою проводового пульта дистанційного керування BRC1E*/BRC1H*)

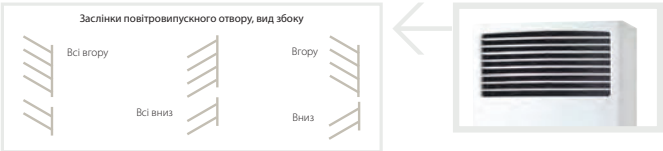

Дані ефективності			FVA + RZQSG	71A + 71L3V1	100A + 100L9V1	125A + 125L9V1	140A + 140L9V1	100A + 100L8Y1	125A + 125L8Y1	140A + 140LY1
Холодопродуктивність	Ном.		кВт	6,80	9,50	12,0	13,4	9,50	12,0	13,4
Теплопродуктивність	Ном.		кВт	7,50	10,8	13,5	15,5	10,8	13,5	15,5
Охолодження приміщень	Клас енергоефективності				A		-	A		-
	Продуктивність	Pdesign	кВт	6,80	9,50	12,0	13,4	9,50	12,0	13,4
	SEER				5,50		5,31	5,50		5,31
	ηs,c		%		-		209,3	-		209,3
	Річне споживання енергії		кВтг/р	433	605	764	1.515	605	764	1.515
Опалення (Помірний клімат)	Клас енергоефективності			A	A+	A	-	A+	A	-
	Продуктивність	Pdesign	кВт	6,33	7,60		11,5	7,60		11,5
	SCOP/A			3,86	4,01	3,85	3,69	4,01	3,85	3,69
	ηs,h		%		-		144,6	-		144,6
	Річне споживання енергії		кВтг/р	2.297	2.654	2.764	4.350	2.654	2.764	4.350

Внутрішній блок			FVA	71A	100A	125A	140A	100A	125A	140A
Розміри	Блок	ВхШхГ	мм	1.850x600x270	1.850x600x350					
Вага	Блок		кг	42	50					
Повітряний фільтр	Тип			Полімерна сітка						
Вентилятор	Витрата	Охолодження Низьк./Серед./Вис.	$м^3$/хв	14/16 /18	22/25 /28	24/26 /28	26/28 /30	22/25 /28	24/26 /28	26/28 /30
	повітря	Нагрівання Низьк./Серед./Вис.	$м^3$/хв	14/16 /18	22/25 /28	24/26 /28	26/28 /30	22/25 /28	24/26 /28	26/28 /30
Рівень звукової потужності	Охолодження		дБА	55	62	63	65	62	63	65
Рівень звукового тиску	Охолодження	Низьк./Вис.	дБА	38/43	44/50	46/51	48/53	44/50	46/51	48/53
	Нагрівання	Ном./Вис.	дБА	41/43	47/50	48/51	51/53	47/50	48/51	51/53
Системи управління	Проводовий пульт дистанційного керування			BRC1H519W/S/K / BRC1E53A/B/C / BRC1D52						
Електроживлення	Фаза/Частота/Напруга		Гц/В	1~/50/60/220-240/220						

Зовнішній блок			RZQSG	71L3V1	100L9V1	125L9V1	140L9V1	100L8Y1	125L8Y1	140LY1
Розміри	Блок	ВхШхГ	мм	770x900x320	990x940x320		1.430x940x320	990x940x320		1.430x940x320
Вага	Блок		кг	67	72,0	74,0	95,0	82,0		101,0
Рівень звукової потужності	Охолодження		дБА	65	70,0		69,0	70,0		69,0
	Нагрівання		дБА	-	70,0		69,0	70,0		69,0
Рівень звукового тиску	Охолодження	Ном./Тиха робота	дБА	49/47	53/-	54/-	53/-		54/-	53/-
	Нагрівання	Ном.	дБА	51	57	58	54	57	58	54
Робочий діапазон	Охолодження	Темп. зовн. повітря Мін.~Макс.	°C с.т.	-15,0~46						
	Нагрівання	Темп. зовн. повітря Мін.~Макс.	°C (в.т.)	-15~15,5						
Холодоагент	Тип/GWP (ПГП)			R-410A/2.087,5						
	Заправлення		кг/екв. т CO2	2,75/5,7	2,9/6,05		4,0/8,35	2,9/6,05		4,0/8,35
Приєднання труб	Рідина/Газ	ЗД	мм	9,52/15,9						
	Довжина труб	Зовн.- Внутр. Макс.	м	50						
		Система Еквів.	м	70						
		Без заправлення	м	30						
	Додаткове заправлення холодоагенту		кг/м	Див. інструкції з установки						
	Перепад висот	Внутр.- Зовн. Макс.	м	15	30,0					
Електроживлення	Фаза/Частота/Напруга		Гц/В	1~/50/220-240				3N~/50/380-415		
Струм — 50 Гц	Макс. струм запобіжника (MFA)		A	20	40			20		25

(1) MFA використовується для вибору автоматичного вимикача та вимикача ланцюга при замиканні на землю (автоматичний вимикач витоку струму на землю). Більш докладна інформація про кожне сполучення наведена на електричних схемах.

Підлоговий блок без корпусу

Призначений для прихованого монтажу в стінах

- Сполучення із зовнішніми блоками спліт-систем є ідеальним для невеликих приміщень, наприклад, для роздрібних магазинів, офісів або житлових приміщень
- Компоненти системи приховані за стіною: при цьому видимі тільки решітки
- Для установки потрібно дуже мало місця, оскільки глибина становить усього 200 мм
- Завдяки невеликій висоті (620 мм) блок можна встановити під вікном
- Високе значення 3СТ допускає багатоваріантну установку

Дані ефективності				FNA + RXS	25A9 + 25L3	35A9 + 35L3	50A9 + 50L	60A9 + 60L
Холодопродуктивність	Ном.			кВт	2,60	3,40	5,00	6,00
Теплопродуктивність	Ном.			кВт	3,20	4,00	5,80	7,00
Охолодження приміщень	Клас енергоефективності				A+			A
	Продуктивність		Pdesign	кВт	2,60	3,40	5,00	6,00
	SEER				5,63	5,65	5,72	5,51
	ηs,c			%	-			
	Річне споживання енергії			кВтг/р	162	211	306	381
Опалення (Помірний клімат)	Клас енергоефективності				A+			
	Продуктивність		Pdesign	кВт	2,80	2,90	4,00	4,60
	SCOP/A				4,24	4,05	4,09	4,16
	ηs,h			%	-			
	Річне споживання енергії			кВтг/р	925	1.002	1.369	1.548

Внутрішній блок				FNA	25A9	35A9	50A9	60A9
Розміри	Блок	ВхШхГ		мм	620 / 720 / 720x790x200		620 / 720 / 720x1.190x200	
Вага	Блок			кг	23,0		30,0	
Повітряний фільтр	Тип				Полімерна сітка			
Вентилятор	Витрата повітря	Охолодження	Низьк./Вис.	$м^3$/хв	7,3/8,7		13,5/16,0	
		Нагрівання	Низьк./Вис.	$м^3$/хв	7,3/8,7		13,5/16,0	
	Зовнішній статичний тиск	Ном./Вис.		Па	30/48		40/49	
Рівень звукової потужності	Охолодження			дБА	53		56	
Рівень звукового тиску	Охолодження	Низьк./Ном./Вис.		дБА	28/31/33		30/33/36	
	Нагрівання	Низьк./Ном./Вис.		дБА	28/31/33		30/33/36	
Системи управління	Інфрачервоний пульт дистанційного керування				BRC4C65			
	Проводовий пульт дистанційного керування				BRC1H519W/S/K / BRC1E53A/B/C / BRC1D52			
Електроживлення	Фаза/Частота/Напруга			Гц/В	1~/50/60/220-240/220			

Зовнішній блок				RXS	25L3	35L3	50L	60L
Розміри	Блок	ВхШхГ		мм	550x765x285		735x825x300	
Вага	Блок			кг	34		47	48
Рівень звукової потужності	Охолодження			дБА	59	61	62	
	Нагрівання			дБА	59	61	62	
Рівень звукового тиску	Охолодження	Низьк./Вис.		дБА	-/46	-/48	44/48	46/49
	Нагрівання	Низьк./Вис.		дБА	-/47	-/48	45/48	46/49
Робочий діапазон	Охолодження	Темп. зовн. повітря	Мін.~Макс.	°C с.т.	-10~46			
	Нагрівання	Темп. зовн. повітря	Мін.~Макс.	°C (в.т.)	-15~18			
Холодоагент	Тип				R-410A			
	GWP/ПГП				2.087,5			
	Заправлення			кг/екв. т CO2	1,0/2,1	1,2/2,5	1,7/3,5	1,5/3,1
Приєднання труб	Рідина	ЗД		мм	6,35			
	Газ	ЗД		мм	9,5		12,7	
	Довжина труб	Зовн.- Внутр.	Макс.	м	20		30	
		Система	Без заправлення	м	10		-	
	Додаткове заправлення холодоагенту			кг/м	0,02 (для довжини труб понад 10 м)			
	Перепад висот	Внутр.- Зовн.	Макс.	м	15		20,0	
Електроживлення	Фаза/Частота/Напруга			Гц/В	1~/50/220-240			
Струм — 50 Гц	Макс. струм запобіжника (MFA)			A	-			

СЕРІЯ SKY AIR ALPHA

СЕРІЯ SKY AIR ADVANCE

СУПЕРІНВЕРТОР

Зовнішні блоки

Асортимент зовнішніх блоків, що втілюють провідні технології

Огляд продукції 318
Огляд переваг 319

Серія Sky Air A 320

Номенклатура R-32 BLUEVOLUTION 322

НОВИНКА RZAG-A / MV1 / MY1 Sky Air Alpha-series 322
RZASG-MV1/MY1 Sky Air Advance-series 323
НОВИНКА ARXM-N9 /AZAS-MV1/MY1 Sky Air Active-series 324

Номенклатура R-410A 326

RZQG-L9V1/L(8)Y1 Seasonal Smart 326
RZQSG-L3/L9V1/LY1 Seasonal Classic 327
ARXS-L(3) /AZQS-B8V1/BY1 328
RZQ-C Super Inverter 329

Мультисистеми і системи VRV

Див. главу про спліт- або VRV-системи

Руфтопи 330

UATYQ-ABAY1 330
UATYQ-AFC2Y1 330
UATYQ-AFC3Y1 330
UATYQ-CY1 334
UATYP-AY1(B) 335

Опції та аксесуари 336

THE ENERGY AWARDS 17 — Headline Sponsor Resource Data Management — REWARDING EXCELLENCE IN THE ENERGY BUSINESS — WINNER

NATIONAL ACR HEAT PUMP AWARDS — Переможець 2018 року

WINNER — rac COOLING INDUSTRY AWARDS 17 — CLIMATE CENTER

Парна система

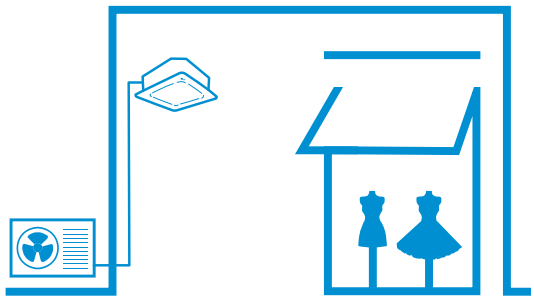

Система з двома, трьома або чотирма внутрішніми блоками

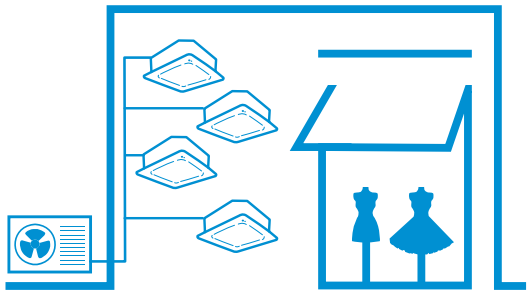

Мультисистема

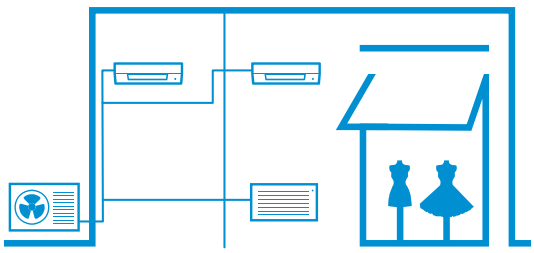

Огляд зовнішніх блоків

Системи з одним, двома, трьома або чотирма внутрішніми блоками

R-32 | BLUEVOLUTION | SkyAir A-series

Клас продуктивності

Система	Тип	Модель	Найменування	Ст.	35	50	60	71	100	125	140
					3,5 кВт	5,0 кВт	6,0 кВт	6,8 кВт	9,5 кВт	12,1 кВт	13,4 кВт
НОВИНКА З повітряним охолодженням	Тепловий насос	**SkyAir Alpha-series** R-32 A++ (A+++ — D) - Провідна в галузі технологія для комерційних приміщень - Спеціалізоване рішення для технічного охолодження - Змінна температура холодоагенту (серія RZAG-M*) - Максимальна довжина труб до 85 м (50 м для RZAG35-50-60) - Технології модернізації систем попередніх поколінь - Розширений робочий діапазон температури зовнішнього повітря до -20°C при роботі в режимі нагрівання й охолодження - Для застосування в системах з одним, двома, трьома або чотирма (2x2) внутрішніми блоками (серія RZAG-M*)	RZAG-A RZAG-MV1	322	НОВИНКА	НОВИНКА	НОВИНКА				
			RZAG-MY1	322							
		SkyAir Advance-series R-32 A+ (A+++ — D) - Поєднання сучасних технологій і комфорту для комерційних приміщень - Дуже компактні та прості в установці зовнішні блоки - Максимальна довжина труб до 50 м - Технології модернізації систем попередніх поколінь - Робочий діапазон температур зовнішнього повітря до -15°C при роботі в режимі нагрівання й охолодження - Системи з одним, двома, трьома або чотирма внутрішніми блоками	RZASG-MV1	323						
			RZASG-MY1	323							
		SkyAir Active-series R-32 A (A+++ — D) - Ідеальне рішення для людних приміщень і невеликих магазинів - Дуже компактні та прості в установці зовнішні блоки - Максимальна довжина труб до 30 м - Технології модернізації систем попередніх поколінь - Легкі в установці зовнішні блоки: дах, тераса або стіна - Пропонується тільки для парної системи	ARXM-N9 AZAS-MV1	324			НОВИНКА			
			AZAS-MY1	324							

Системи з одним, двома, трьома або чотирма внутрішніми блоками

R-410A | SkyAir

Система	Тип	Модель	Найменування	Ст.	71	100	125	140	200	250
З повітряним охолодженням	Тепловий насос	Seasonal Smart A++ (A+++ — D) - Провідна в галузі технологія для комерційних приміщень - Спеціалізоване рішення для технічного охолодження - Змінна температура холодоагенту - Максимальна довжина трубопроводу до 75 м - Технологія повторного використання - Розширений робочий діапазон температури зовнішнього повітря до -20°C при роботі в режимі нагрівання й до -15°C при охолодженні - Системи з одним, двома, трьома або чотирма внутрішніми блоками	RZQG-L9V1	326					
			RZQG-L(8)Y1	326						
		Seasonal Classic A+ (A+++ — D) - Поєднання сучасних технологій і комфорту для комерційних приміщень - Максимальна довжина труб до 50 м - Технологія повторного використання - Робочий діапазон температур зовнішнього повітря до -15°C при роботі в режимі нагрівання й охолодження - Системи з одним, двома, трьома або чотирма внутрішніми блоками	RZQSG-L3/ L9V1	327					
			RZQSG-L(8)Y1	327						
		Стандартний зовнішній блок A (A+++ — D) - Ідеальне рішення для людних приміщень і невеликих магазинів - Легкі в установці зовнішні блоки: дах, тераса або стіна - Зовнішні блоки з ротаційним або спіральним компресором - Пропонується тільки для парної системи	AZQS-B8V1	328						
			AZQS-BY1	328						
		Super Inverter - Комплексна система для комерційного застосування - Для великих комерційних об'єктів - Технологія повторного використання - Системи з одним, двома, трьома або чотирма внутрішніми блоками	RZQ-C	329						

Переваги зовнішніх блоків

			SkyAir Alpha-series RZAG-A/MV1/MY1	SkyAir Advance-series RZASG-MV1/MY1	SkyAir Active-series AZAS-MV1/MY1	RZQG-L9V1/L(8)Y1-	RZQSG-L3/9V1/L(8)Y1	AZQS-B8V1/BY1	RZQ-C
Прояви нашої турботи	Сезонна ефективність — Розумне використання енергії	Сезонна ефективність надає більш реалістичне розуміння того, наскільки ефективно працює кондиціонер протягом усього сезону нагрівання або охолодження.	A++ (A+++ — D)	A+ (A+++ — D)	A (A+++ — D)	A++ (A+++ — D)	A+ (A+++ — D)	A (A+++ — D)	●
	Інверторна технологія	Інверторні компресори безперервно регулюють швидкість компресора відповідно до фактичного навантаження. Зменшення кількості енергоємних пусків і зупинок забезпечує зменшення споживання енергії (до 30%) і більш стабільні температури	●	●	●	●	●	●	●
	Технології модернізації систем попередніх поколінь	Швидка, якісна та економічно ефективна заміна попередніх систем	●	●	●	●	●	●	●
Комфорт	Нічний тихий режим роботи	Автоматичне зниження рівня шуму при роботі зовнішнього блока.	●	●	●	●	●		
	Автоматичне перемикання режимів охолодження-нагрівання	Автоматичний вибір режиму охолодження або нагрівання для підтримки встановленої температури.	●	●	●	●	●	●	●
Інші функції	Змінна температура холодоагенту	Інтелектуальна система забезпечує високий рівень економії енергії та додатковий комфорт, більш ефективно задовольняючи вимогам конкретної системи.	● (1)			●			
	Застосування у двох-, трьох- та чотирьохблокових конфігураціях	До одного зовнішнього блока можна приєднати 2, 3 або 4 внутрішніх блоків. Всі внутрішні блоки, керовані з одного пульта дистанційного управління, працюють в одному режимі (охолодження або нагрівання).	● (1)	●		●	●		●
	Ротаційний компресор	Зовнішні блоки мультисистем оснащені ротаційними компресорами, що вирізняються своїм низьким рівнем шуму та високою надійністю	●	●	●	●	●	●	●
	Гарантована робота до -20°C	Системи Daikin підходять для всіх кліматичних умов, витримуючи навіть суворі зимові умови при робочому діапазоні до -20°C.	●			●			
	Технічне охолодження	Для дуже вимогливих областей застосування технічного охолодження спеціальні уставки та можливість асиметричного сполучення підвищують надійність системи.	●			●			

Огляд технічних переваг серії SkyAir A-series

	SkyAir Alpha-series	SkyAir Advance-series	SkyAir Active-series
Компактний корпус з одним вентилятором для всього асортименту		●	●
Максимальна довжина труб	85 м (RZAG-MV1/MY1) / 50 м (RZAG-A)	50 м	30 м
Поворотна передня панель	● (1)	●	●
7-сегментний дисплей	● (1)	●	●
Збільшене заводське заправлення	●		
Інтегровані засоби перевірки на відсутність витоків	● (1)		
Контур холодоагенту в піддоні	● (1)		
Спеціально розроблений роторний компресор для R-32	●	●	●
Плата з охолодженням холодоагентом	● (1)	●	●
Intelligent Tablet Controller — Програма онлайн-управління Online controller для мобільного пристрою	●	●	●

(1) Недоступно для RZAG35-50-60A

Нова серія Sky Air A — створена для всіх застосувань Sky Air

Легші та компактніші агрегати для простої установки. Унікальний одновентиляторний асортимент до 14 кВт

Весь асортимент має висоту менше 1 м!

Нові технології для модернізації

Більш швидкий, простий і надійний спосіб заміни наявних систем

› Гептафільтрація забезпечує надійну роботу без необхідності очищення труб

Збільшена довжина труб — до 85 м

Найширший робочий діапазон

› Робочий діапазон охолодження від -20°C до 52°C
› Робота в режимі нагрівання при температурі до -20°C

Швидше встановлення **з використанням попередньо заповненої труби до 40 м**

› У майже 60% випадках система може встановлюватись без додаткового заправлення холодоагенту

Перероблена конструкція **поворотної передньої панелі** для легкого доступу до важливих компонентів системи

З новим **7-сегментним дисплеєм** ще простіше переглядати дані помилок та виконувати налаштування системи

Гарантована **надійна робота за будь-яких погодних умов**

› **Нові контури холодоагенту**
Нижня частина зовнішнього теплообмінника та дренажні отвори залишаються повністю відкритими та вільними від льоду, завдяки чому холодна вода добре стікає без наморожування.

› **Охолоджувані холодоагентом плати**
Надійне та стабільне охолодження незалежно від зовнішніх умов

нагрівання піддона гарячим холодоагентом

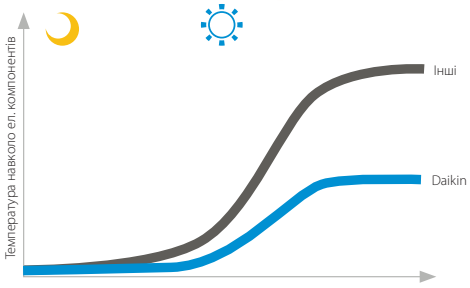

Надійно працюючі плати з охолодженням холодоагентом

Інтегрована **функція перевірки наявності витоків** дозволяє скоротити кількість перевірок на місці та підвищити надійність

У серці орієнтованої на майбутнє серії Sky Air A лежить запатентована інновація Daikin

3-рядний теплообмінник

› Унікальний 3-рядний теплообмінник дозволяє зробити компактним корпус у блоків продуктивністю до 14 кВт

Осьовий вентилятор з вигнутими лопатями, які мають нерівні краї

› Криволінійна випускна решітка та осьовий вентилятор з вигнутими лопатями, які мають нерівні краї, забезпечують оптимальний повітряний потік з мінімальною турбулентністю

Контур проходження холодоагенту біля піддона та теплообмінника

› Дренажні отвори не забиті льодом
› Гарантована робота до -20°C

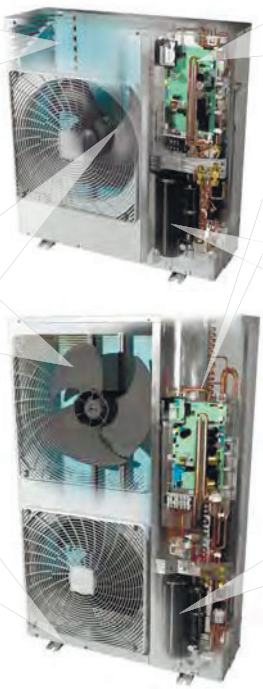

Плата з охолодженням холодоагентом

Роторний компресор Daikin

R-32

Інтеграція основних рухомих частин в одному компоненті

› Відсутність абразивного впливу або тертя
› Відсутність витоків холодоагенту
› Відсутність збільшення температури через витік

› Висока енергоефективність компресора
› Збільшений термін служби системи

УНІКАЛЬНІ, ЗАПАТЕНТОВАНІ технології

RZAG-A / MV1 / MY1

Серія Sky Air Alpha

R-32

SkyAir Alpha-series BLUEVOLUTION

Найкраща в галузі технологія для комерційних застосувань і навіть для технічних приміщень

- Найвища ефективність:
  - клас енергоефективності — до A+++ у режимі охолодження й нагрівання
  - компресор забезпечує значне підвищення ефективності
- Ідеальний баланс ефективності й комфорту завдяки змінній температурі холодоагенту: найвища сезонна ефективність протягом більшої частини року і швидка реакція в найспекотніші дні.
- Підходить для дуже вимогливих систем технічного охолодження
- Можливість заміни існуючих систем, що працюють на R-32, без необхідності в заміні трубопроводів

- Гарантована робота в режимах нагрівання й охолодження при температурах до -20°C
- Надійне охолодження плати холодоагентом, оскільки на нього не впливає температура зовнішнього повітря
- Максимальна довжина труб до 85 м (50 м для RZAG35, 50, 60A)
- Зовнішні блоки для систем з двома, трьома, чотирма внутрішніми блоками

RZAG100-140MV1_MY1

Таблиця сполучень для охолодження з метою створення комфортних умов

НОВИНКА

		FCAHG-H				FCAG-B							FFA-A9				FDA-A	FDXM-F9			FBA-A(9)							FHA-A(9)							FAA-A		FTXM-N				FUA-A				FNA-A9			FVA-A			
Клас продуктивності		71	100	125	140	35	50	60	71	100	125	140	35	50	60	125	35	50	60	35	50	60	71	100	125	140	35	50	60	71	100	125	140	71	100	35	50	60	71	71	100	125	35	50	60	71	100	125	140
RZAG35A						P							P				P			P							P									P								P						
RZAG50A							P							P				P			P							P									P								P					
RZAG60A								P							P				P			P							P									P								P				
RZAG71MV1	RZAG71MY1	P				2			P				2				2			2			P				2			P				P						P			2			P			
RZAG100MV1	RZAG100MY1		P			3	2			P			3	2			3	2		3	2			P			3	2			P				P						P		3	2			P		
RZAG125MV1	RZAG125MY1			P		4	3	2			P		4	3	2	P	4	3	2	4	3	2			P		4	3	2			P									P	4	3	2			P	
RZAG140MV1	RZAG140MY1	2			P	4	3		2			P	4	3			4	3		4	3		2			P	4	3		2			P	2						2			4	3		2			P

P = парна система; 2/3/4 = система з двома/трьома/чотирма внутрішніми блоками

Таблиця сполучень для технічного охолодження

24/7

НОВИНКА

		FTXM-N				FAA-A		FHA-A(9)						FBA-A(9)							FDXM-F9			FUA-A			FNA-A9			FVA-A				FFA-A9			FCAHG-H				FCAG-B						
Клас продуктивності		35	50	60	71	71	100	35	50	60	71	100	125	140	35	50	60	71	100	125	140	35	50	60	71	100	125	35	50	60	71	100	125	140	35	50	60	71	100	125	140	35	50	60	71	100	125	140
RZAG35A			P						P							P							P						P															P					
RZAG50A				P						P							P							P						P															P				
RZAG60A					P						P							P																												P			
RZAG71MV1	RZAG71MY1						P	3	2			P			3	2			P			3	2			P						P			3	2			P			3	2			P		
RZAG100MV1	RZAG100MY1					2		4	3		2			P	4	3		2			P	4	3		2						2			P	4	3		2			P	4	3		2			P
RZAG125MV1	RZAG125MY1					2		4	3		2			P	4	3		2			P	4	3		2						2			P	4	3		2			P	4	3		2			P
RZAG140MV1	RZAG140MY1					2		4	3		2			P	4	3		2			P	4	3		2						2			P	4	3		2			P	4	3		2			P

P = парна система, 2 = два, 3 = три, 4 = чотири внутрішні блоки; Для отримання додаткової інформації про параметри технічного охолодження див. каталог рішень для технічного охолодження.

НОВИНКА

Зовнішній блок				RZAG	35A	50A	60A	71MV1	100MV1	125MV1	140MV1	71MY1	100MY1	125MY1	140MY1
Розміри	Блок	ВхШхГ		мм	734x954x401			990x940x320	1.430x940x320			990x940x320	1.430x940x320		
Вага	Блок			кг	52			70	92			70	92		
Рівень звукової потужності	Охолодження			дБА	62	63	64	64	66	69	70	65	66	69	70
	Нагрівання			дБА	-			-		69	70	-		69	70
Рівень звукового тиску	Охолодження	Ном.		дБА	48	49	50	46	47	50	51	46	47	50	51
	Нагрівання	Ном.		дБА	-			49	51	52		49	51	52	
Робочий діапазон	Охолодження	Темп. зовн. повітря	Мін.~Макс.	°C с.т.	-20 / +52			-20~52							
	Нагрівання	Темп. зовн. повітря	Мін.~Макс.	°C (в.т.)	-20 / +24			-20~18,0							
Холодоагент	Тип/GWP (ПГП)				R32 / 675			R-32/675							
	Заправлення			кг/екв. т CO2	-			2,95/1,99	3,75/2,53			2,95/1,99	3,75/2,53		
Приєднання труб	Рідина/Газ	ЗД		мм	-			9,52/15,9							
	Довжина труб	Зовн.- Внутр.	Макс.	м	-			55	85			55	85		
		Система	Еквів.	м	50			75	100			75	100		
			Без заправлення	м	30			40							
	Додаткове заправлення холодоагенту			кг/м	-			Див. інструкції з установки							
	Перепад висот	Внутр.- Зовн.	Макс.	м	30			30,0							
Електроживлення	Фаза/Частота/Напруга			Гц/В	Одна/50/230			1~/50/220-240				3~/50/380-415			
Струм — 50 Гц	Макс. струм запобіжника (MFA)			A	16	16	20	20	32			16			

RZASG-MV1/MY1

R-32

SkyAir Advance-series BLUEVOLUTION

Серія Sky Air Advance

Поєднання сучасних технологій і комфорту для комерційних приміщень

- Висока ефективність:
  - клас енергоефективності — до A++ (охолодження)/A+ (нагрівання)
  - компресор забезпечує значне підвищення ефективності
- Компактність і легкість установки
- Можливість заміни існуючих систем, що працюють на R-32, без необхідності в заміні трубопроводів

- Гарантована робота в режимах нагрівання й охолодження при температурах до -15°C
- Надійне охолодження плати холодоагентом, оскільки на нього не впливає температура зовнішнього повітря
- Максимальна довжина труб до 50 м, обмеження на мінімальну довжину трубопроводів відсутні
- Зовнішні блоки для систем з двома, трьома, чотирма внутрішніми блоками

RZASG100-140MV1_MY1

Системи з одним, двома, трьома або чотирма внутрішніми блоками

		FCAG-B							FFA-A9			FDXM-F9			FBA-A(9)						
Клас продуктивності		35	50	60	71	100	125	140	35	50	60	35	50	60	35	50	60	71	100	125	140
RZASG71MV1		2			P				2			2			2			P			
RZASG100MV1	RZASG100MY1	3	2			P			3	2		3	2		3	2			P		
RZASG125MV1	RZASG125MY1	4	3	2			P		4	3	2	4	3	2	4	3	2			P	
RZASG140MV1	RZASG140MY1	4	3		2			P	4	3		4	3		4	3		2			P

		FDA-A	FHA-A(9)							FUA-A			FAA-A		FVA-A				FNA-A9		
Клас продуктивності		125	35	50	60	71	100	125	140	71	100	125	71	100	71	100	125	140	35	50	60
RZASG71MV1			2			P				P			P		P				2		
RZASG100MV1	RZASG100MY1		3	2			P				P			P		P			3	2	
RZASG125MV1	RZASG125MY1	P	4	3	2			P				P					P		4	3	2
RZASG140MV1	RZASG140MY1		4	3		2			P	2			2		2			P	4	3	

P = парна система, 2 = два, 3 = три, 4 = чотири внутрішні блоки

Зовнішній блок				RZASG/RZASG	71MV1	100MV1	125MV1	140MV1	100MY1	125MY1	140MY1
Розміри	Блок	ВхШхГ		мм	770x900x320	990x940x320					
Вага	Блок			кг	60	70		78	70		77
Рівень звукової потужності	Охолодження			дБА	65	70	71	73	70	71	73
	Нагрівання			дБА	-		71	73	-	71	73
Рівень звукового тиску	Охолодження	Ном.		дБА	46	53		54	53		54
	Нагрівання	Ном.		дБА	47	57					
Робочий діапазон	Охолодження	Темп. зовн. повітря	Мін.~Макс.	°C с.т.	-15~46						
	Нагрівання	Темп. зовн. повітря	Мін.~Макс.	°C (в.т.)	-15~15,5						
Холодоагент	Тип/GWP (ПГП)				R-32/675						
	Заправлення			кг/екв. т CO2	2,45/1,65	2,60/1,76		2,90/1,96	2,60/1,76		2,90/1,96
Приєднання труб	Рідина/Газ	ЗД		мм	952/15,9						
	Довжина труб	Зовн.- Внутр.	Макс.	м	50						
		Система	Еквів.	м	70						
			Без заправлення	м	30						
	Додаткове заправлення холодоагенту			кг/м	Див. інструкції з установки						
	Перепад висот	Внутр.- Зовн.	Макс.	м	30,0						
Електроживлення	Фаза/Частота/Напруга			Гц/В	1~/50/220-240				3~/50/380-415		
Струм — 50 Гц	Макс. струм запобіжника (MFA)			A	20	25	32		16		

ARXM-N9 / AZAS-MV1/MY1

R-32

SkyAir Active-series BLUEVOLUTION

Серія Sky Air Active

Ідеальне рішення для людних приміщень і невеликих магазинів

- Висока ефективність:
  - клас енергоефективності — до A+ (охолодження)/A (нагрівання)
  - компресор забезпечує значне підвищення ефективності
- Вибір системи на R-32 знижує рівень впливу на навколишнє середовище на 68% порівняно з R-410A, безпосередньо зменшує споживання електроенергії завдяки високій енергоефективності та потребує заправки меншої кількості холодоагенту
- Компактність і легкість установки
- Можливість заміни існуючих систем, що працюють на R-32, без необхідності в заміні трубопроводів

- Гарантована робота в режимі нагрівання при температурі до –15°C та охолодження при температурі до -5°C
- Надійне охолодження плати холодоагентом, оскільки на нього не впливає температура зовнішнього повітря (тільки AZAS)
- Довжина труб до 30 м
- Пропонується тільки для парної системи

AZAS100-140MV1_MY1

Парна система

	FCAG-B				FBA-A(9)				FAA-A				ADEA-A (НОВИНКА)		
Клас продуктивності	71	100	125	140	71	100	125	140	71	100	125	140	71	100	125
НОВИНКА ARXM-N9	P				P				P				P		
AZAS-MV1		P	P	P		P	P	P		P				P	P
AZAS-MY1		P	P	P		P	P	P		P					

P = парна система

Зовнішній блок				AZAS	ARXM71N9 (NEW)	100MV1	125MV1	140MV1	100MY1	125MY1	140MY1
Розміри	Блок ВхШхГ			мм	734x870x373	990x940x320					
Вага	Блок			кг	50	70		78	70		77
Рівень звукової потужності	Охолодження			дБА	65	70	71	73	70	71	73
	Нагрівання			дБА	65	-	71	73	-	71	73
Рівень звукового тиску	Охолодження Ном.			дБА	52	53		54	53		54
	Нагрівання Ном.			дБА	52	57					
Робочий діапазон	Охолодження Темп. зовн. повітря		Мін.~Макс.	°C с.т.	-10~46	-5~46					
	Нагрівання Темп. зовн. повітря		Мін.~Макс.	°C (в.т.)	-15~24	-15~15,5					
Холодоагент	Тип/GWP (ПГП)				R-32/675	R-32/675					
	Заправлення			кг/екв. т CO2	-	2,60/1,76		2,90/1,96	2,60/1,76		2,90/1,96
Приєднання труб	Рідина/Газ ЗД			мм	9,52/15,9	9,52/15,9					
	Довжина труб	Зовн.- Внутр.	Макс.	м	-	30					
		Система	Еквів.	м	-	50					
			Без заправлення	м	-	30					
	Додаткове заправлення холодоагенту			кг/м	-	Див. інструкції з установки					
	Перепад висот Внутр.- Зовн.		Макс.	м	-	30,0					
Електроживлення	Фаза/Частота/Напруга			Гц/В	1~/50/220-240	1~/50/220-240			3~/50/380-415		
Струм — 50 Гц	Макс. струм запобіжника (MFA)			A	-	25	32		16		

*Примітка: в елементах таблиці блакитного кольору наведені попередні дані

Seasonal Smart

Системи з одним, двома, трьома або чотирма внутрішніми блоками

Найкраща в галузі технологія для комерційних застосувань і навіть для технічних приміщень

› Найвища ефективність:
- клас енергоефективності — до A++ у режимі охолодження й нагрівання
- компресор, що відрізняється значно більшою ефективністю
- логіка керування, що оптимізує ефективність для найбільш частих робочих умов і допоміжних режимів (якщо блок неактивний)
- теплообмінники, що оптимізують витрату холодоагенту в найбільш характерних умовах експлуатації (температура й навантаження)
- завдяки поліпшенню номінальних характеристик

› Ідеальний баланс ефективності й комфорту завдяки змінній температурі холодоагенту: найвища сезонна ефективність протягом більшої частини року і швидка реакція в найспекотніші дні.

Variable Refrigerant Temperature

› Підходить для дуже вимогливих систем технічного охолодження

› Можливість заміни існуючих систем, що працюють на R-32, без необхідності в заміні трубопроводів

RZQG100-125-140L9V1/L(8)Y1

› Розширений робочий діапазон температури зовнішнього повітря до -20°C при роботі в режимі нагрівання й до -15°C при охолодженні

› Надійне охолодження плати газом, на компоненти не впливає температура навколишнього середовища

› Максимальна довжина трубопроводу до 75 м, мінімальна — 5 м

Таблиця сполучень для охолодження з метою створення комфортних умов

		FCAHG-H				FCAG-B							FFA-A9			FDA-A	FDXM-F9			FBA-A(9)							FHA-A(9)							FAA-A		FUA-A			FNA-A9			FVA-A			
Клас продуктивності		71	100	125	140	35	50	60	71	100	125	140	35	50	60	125	35	50	60	35	50	60	71	100	125	140	35	50	60	71	100	125	140	71	100	71	100	125	35	50	60	71	100	125	140
RZQG71L9V1	RZQG71L8Y1					2			P				2				2			2			P				2			P				P		P			2			P			
RZQG100L9V1	RZQG100L8Y1		P			3	2			P			3	2			3	2		3	2			P			3	2			P				P		P		3	2			P		
RZQG125L9V1	RZQG125L8Y1			P		4	3	2			P		4	3	2	P	4	3	2	4	3	2			P		4	3	2			P						P	4	3	2			P	
RZQG140L9V1	RZQG140LY1	2			P	4	3		2			P	4	3			4	3		4	3		2			P	4	3		2			P	2		2			4	3					P

P = парна система; 2/3/4 = система з двома/трьома/чотирма внутрішніми блоками

Таблиця сполучень для технічного охолодження

24/7

		FAA-A		FHA-A(9)							FBA-A(9)							FDXM-F9			FUA-A			FVA-A				FFA-A9			FCAHG-H				FCAG-B							
Клас продуктивності		71	100	35	50	60	71	100	125	140	35	50	60	71	100	125	140	35	50	60	71	100	125	71	100	125	140	35	50	60	71	100	125	140	35	50	60	71	100	125	140
RZQG71L9V1	RZQG71L8Y1		P	3	2			P			3	2			P			3	2			P			P			3	2			P			3	2			P		
RZQG100L9V1	RZQG100L8Y1	2		4	3		2			P	4	3		2			P	4	3		2						P	4	3		2			P	4	3		2			P
RZQG125L9V1	RZQG125L8Y1	2		4	3		2			P	4	3		2			P	4	3		2						P	4	3		2			P	4	3		2			P
RZQG140L9V1	RZQG140LY1	2		4	3		2			P	4	3		2			P	4	3		2						P	4	3		2			P	4	3		2			P

P = парна система, 2 = два, 3 = три, 4 = чотири внутрішні блоки; Для отримання додаткової інформації про параметри технічного охолодження див. каталог рішень для технічного охолодження.

Зовнішній блок				RZQG	71L9V1	100L9V1	125L9V1	140L9V1	71L8Y1	100L8Y1	125L8Y1	140LY1
Розміри	Блок	ВхШхГ		мм	990x940x320	1.430x940x320			990x940x320	1.430x940x320		
Вага	Блок			кг	69,0	95,0			80,0	101,0		
Рівень звукової потужності	Охолодження			дБА	64,0	66,0	67,0	69,0	64,0	66,0	67,0	69,0
	Нагрівання			дБА	64,0	66,0	67,0	69,0	64,0	66,0	67,0	69,0
Рівень звукового тиску	Охолодження	Ном.		дБА	48	50	51	52	48	50	51	52
	Нагрівання	Ном.		дБА	50	52	53		50	52	53	
Робочий діапазон	Охолодження	Темп. зовн. повітря	Мін.~Макс.	°C с.т.	-15,0~50,0							
	Нагрівання	Темп. зовн. повітря	Мін.~Макс.	°C (в.т.)	-20,0~15,5							
Холодоагент	Тип/GWP (ПГП)				R-410A/2.087,5							
	Заправлення			кг/екв. т CO2	2,9/6,05	4,0/8,35			2,9/6,05	4,0/8,35		
Приєднання труб	Рідина/Газ ЗД			мм	9,52/15,9							
	Довжина труб	Зовн.- Внутр.	Макс.	м	50	75			50	75		
		Система	Еквів.	м	70	90			70	90		
			Без заправлення	м	30							
	Додаткове заправлення холодоагенту			кг/м	Див. інструкції з установки							
	Перепад висот	Внутр.- Зовн.	Макс.	м	30,0							
Електроживлення	Фаза/Частота/Напруга			Гц/В	1~/50/220-240				3N~/50/380-415			
Струм — 50 Гц	Макс. струм запобіжника (MFA)			A	25	40			16	25		

Seasonal Classic

Системи з одним, двома, трьома або чотирма внутрішніми блоками

Поєднання сучасних технологій і комфорту для комерційних приміщень

› Найвища ефективність:
- класи енергоефективності до A++ (охолодження)/A+ (нагрівання) для RZQG71/100L9V1 + FCQG71/100F
- компресор, що відрізняється значно більшою ефективністю
- логіка управління, яка оптимізує ефективність при найбільш частих умовах експлуатації

› Можливість заміни існуючих систем, що працюють на R-32, без необхідності в заміні трубопроводів

› Гарантована робота в режимах нагрівання й охолодження при температурах до -15°C

› Надійне охолодження плати газом, на компоненти не впливає температура навколишнього середовища

› Максимальна довжина трубопроводу до 50 м, мінімальна — 5 м

RZQSG71-100-125L3/9V1

Системи з одним, двома, трьома або чотирма внутрішніми блоками

		FCAHG-H				FCAG-B							FFA-A9			FDXM-F9			FBA-A(9)						
Клас продуктивності		71	100	125	140	35	50	60	71	100	125	140	35	50	60	35	50	60	35	50	60	71	100	125	140
RZQSG71L3V1		P				2			P				2			2			2			P			
RZQSG100L9V1	RZQSG100L8Y1		P			3	2			P			3	2		3	2		3	2			P		
RZQSG125L9V1	RZQSG125L8Y1			P		4	3	2			P		4	3	2	4	3	2	4	3	2			P	
RZQSG140L9V1	RZQSG140LY1	2			P	4	3		2			P	4	3		4	3		4	3		2			P

		FDA-A	FHA-A(9)							FUA-A			FAA-A		FVA-A				FNA-A9		
Клас продуктивності		125	35	50	60	71	100	125	140	71	100	125	71	100	71	100	125	140	35	50	60
RZQSG71L3V1			2			P				P			P		P				2		
RZQSG100L9V1	RZQSG100L8Y1		3	2			P				P			P		P			3	2	
RZQSG125L9V1	RZQSG125L8Y1	P	4	3	2			P				P					P		4	3	2
RZQSG140L9V1	RZQSG140LY1		4	3		2			P	2			2					P	4	3	

Зовнішній блок			RZQSG	71L3V1	100L9V1	125L9V1	140L9V1	100L8Y1	125L8Y1	140LY1
Розміри	Блок	ВхШхГ	мм	770x900x320	990x940x320		1.430x940x320	990x940x320		1.430x940x320
Вага	Блок		кг	67	72,0	74,0	95,0	82,0		101,0
Рівень звукової потужності	Охолодження		дБА	65	70,0		69,0	70,0		69,0
	Нагрівання		дБА	-	70,0		69,0	70,0		69,0
Рівень звукового тиску	Охолодження	Ном./Тиха робота	дБА	49/47	53/-	54/-	53/-		54/-	53/-
	Нагрівання	Ном.	дБА	51	57	58	54	57	58	54
Робочий діапазон	Охолодження	Темп. зовн. повітря Мін.~Макс.	°C с.т.	-15,0~46,0						
	Нагрівання	Темп. зовн. повітря Мін.~Макс.	°C (в.т.)	-15,0~15,5						
Холодоагент	Тип/GWP (ПГП)			R-410A/2.087,5						
	Заправлення		кг/екв. т CO2	2,75/5,7	2,9/6,05		4,0/8,35	2,9/6,05		4,0/8,35
Приєднання труб	Рідина/Газ ЗД		мм	9,52/15,9						
	Довжина труб	Зовн.- Внутр. Макс.	м	50						
		Система Еквів.	м	70						
		Без заправлення	м	30						
	Додаткове заправлення холодоагенту		кг/м	Див. інструкції з установки						
	Перепад висот	Внутр.- Зовн. Макс.	м	15	30,0					
Електроживлення	Фаза/Частота/Напруга		Гц/В	1~/50/220-240				3N~/50/380-415		
Струм — 50 Гц	Макс. струм запобіжника (MFA)		A	20	40			20		25

Зовнішні блоки

Ідеальне рішення для невеликих магазинів

- Зовнішні блоки мають роторний або спіральний компресор, які вирізняються низьким рівнем шуму та високими показниками енергозбереження
- Пропонується спеціально для парної системи (продуктивність від 71 до 140)

AZQS100-125B8V1_BY1

Парна система

	FCAG-B				ADEA-A				ABQ-C				AHQ-C			
Клас продуктивності	71	100	125	140	71	100	125	140	71	100	125	140	71	100	125	140
AZQS-B(8)V1	P	P	P	P	у поєднанні з ARXS	P	P					P	P	P	P	P
AZQS-BY1		P	P	P						P	P	P		P	P	P

Зовнішній блок					AZQS	ARXS71L	71BV1	100B8V1	125B8V1	140B8V1	100BY1	125BY1	140BY1
Розміри	Блок	ВхШхГ			мм		770x900x320	990x940x320		1.430x940x320	990x940x320		1.430x940x320
Вага	Блок				кг		67	72,8	74,3	94,9	82		101,0
Рівень звукової потужності	Охолодження				дБА		64	70,0	71,0	70,0		71,0	70,0
	Нагрівання				дБА		-	70,0	71,0	70,0	-	71,0	70,0
Рівень звукового тиску	Охолодження	Ном.			дБА		48	53	54	53		54	53
	Нагрівання	Ном.			дБА		50	57	58	54	57	58	54
Робочий діапазон	Охолодження	Темп. зовн. повітря	Мін.~Макс.		°C с.т.		-5,0~46,0						
	Нагрівання	Темп. зовн. повітря	Мін.~Макс.		°C (в.т.)		-15,0~15,5						
Холодоагент	Тип/GWP (ПГП)						R-410A/2.087,5						
	Заправлення				кг/екв. т CO2		2,75/5,7	2,9/6,05		4,0/8,35	2,9/6,1	2,9/6,05	4,0/8,35
Приєднання труб	Рідина/Газ	ЗД			мм		9,52/15,9						
	Довжина труб	Зовн.- Внутр.	Макс.		м		50 / 30						
		Система	Еквів.		м		70 / 40						
			Без заправлення		м		30						
	Додаткове заправлення холодоагенту				кг/м		Див. інструкції з установки						
	Перепад висот	Внутр.- Зовн.	Макс.		м		30,0						
Електроживлення	Фаза/Частота/Напруга				Гц/В		1~/50/220-240				3N~/50/380-415		
Струм — 50 Гц	Макс. струм запобіжника (MFA)				A		-	32		40	-	20	25

Системи з одним, двома, трьома або чотирма внутрішніми блоками

Комплексна система для комерційного застосування

- Пропонуються моделі 20 і 25 кВт
- Можливість заміни існуючих систем, що працюють на R-32, без необхідності в заміні трубопроводів

- Гарантована робота в режимі нагрівання при температурі до -15°C
- Стандартний тихий нічний режим
- Максимальна довжина трубопроводу до 100 м
- Максимальний перепад висот установки — до 30 м
- Широка номенклатура внутрішніх блоків, що підключаються

RZQ200-250C

Системи з одним, двома, трьома або чотирма внутрішніми блоками

	FCAG-B					FFA-A9		FDXM-F9		FBA-A(9)					FHA-A(9)					FDQ-B		FUA-A			FAA-A		FDA-A	FNA-A9	
Клас продуктивності	50	60	71	100	125	50	60	50	60	50	60	71	100	125	50	60	71	100	125	200	250	71	100	125	71	100	125	50	60
RZQ200C	4	3	3	2		4	3	4	3	4	3	3	2		4	3	3	2		P		3	2		3	2		4	3
RZQ250C		4			2		4		4		4			4		2			2		P			2			2		4

Зовнішній блок					RZQ	200C	250C
Розміри	Блок	ВхШхГ			мм	1.680x930x765	
Вага	Блок				кг	183,0	184,0
Рівень звукової потужності	Охолодження				дБА	78,0	
	Нагрівання				дБА	78,0	
Робочий діапазон	Охолодження	Темп. зовн. повітря	Мін.~Макс.		°C с.т.	-5,0~46,0	
	Нагрівання	Темп. зовн. повітря	Мін.~Макс.		°C (в.т.)	-15,0~15,0	
Холодоагент	Тип/GWP (ПГП)					R-410A/2.087,5	
	Заправлення				кг/екв. т CO2	8,3/17,3	9,3/19,4
Приєднання труб	Рідина/Газ	ЗД			мм	9,52/22,2	12,7/22,2
	Довжина труб	Зовн.- Внутр.	Макс.		м	100	
		Система	Еквів.		м	-	
			Без заправлення		м	-	
	Додаткове заправлення холодоагенту				кг/м	-	
	Перепад висот	Внутр.- Зовн.	Макс.		м	-	
Електроживлення	Фаза/Частота/Напруга				Гц/В	3N~/50/380-415	
Струм — 50 Гц	Макс. струм запобіжника (MFA)				A	25	

Серія руфтопів Daikin

Розширений пакет для всіх моделей

TÜV NORD

Відповідає ErP 2018

3-х річна гарантія

1 До стандартної комплектації входять високоефективні EC-вентилятори

› Статичний тиск до 300 Па
› З інверторним керуванням
› Не потребує технічного обслуговування

2 Стандартна гнучка подача повітря

› На місці можна вибрати до 4 можливих сторін (спереду, зліва, справа, внизу)

3 Новітній контролер pCO^5

› Пряма інтеграція з Daikin intelligent Touch Manager BMS (через опціонний протокол BACnet)
› Легка інтеграція з системами управління будівлею (BMS) інших виробників
  › Стандартний протокол Modbus
  › Опціонний протокол BACnet

4 Стандартний сигнал засмічення фільтра

› Показує, коли фільтр потребує очищення
› Покращена якість повітря в приміщенні та ефективність

5 Алюмінієві ребра з гідрофільним покриттям на внутрішній і зовнішній стороні

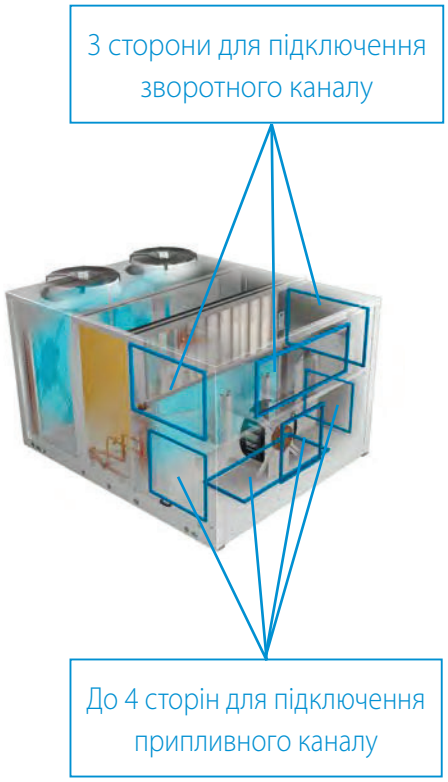

UATYQ-ABAY1

Універсальність установки та простота обслуговування

› Просте в установці рішення, моноблокове виконання виключає необхідність у додаткових трубопроводах, оскільки внутрішня й зовнішня сторони системи попередньо підключені

› Високоефективний і надійний спіральний компресор

› Холодоагент заправляється на заводі, що забезпечує надійну і ефективну роботу

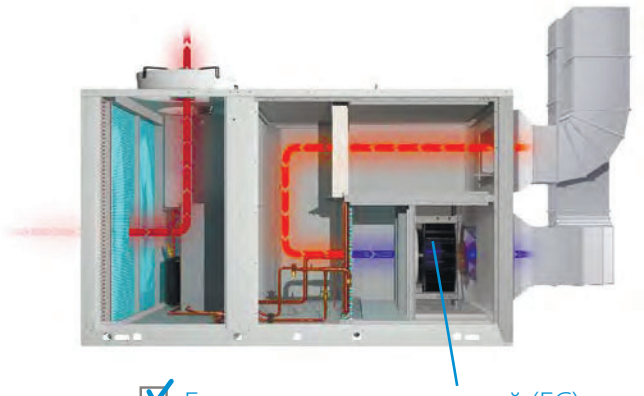

Приклад процесу охолодження

UATYQ-AFC2Y1

2 варіанти заслінок з інтегрованим рішенням для подачі свіжого повітря

› Можливе природне охолодження зі 100% свіжого повітря
  › Покращена якість повітря
  › Енергозбереження з використанням зовнішнього свіжого повітря для охолодження будівлі

› Стандартне підключення датчика CO_2
  › Ідеальний баланс між ефективністю й якістю повітря в приміщенні

› Включає всі характеристики базових моделей

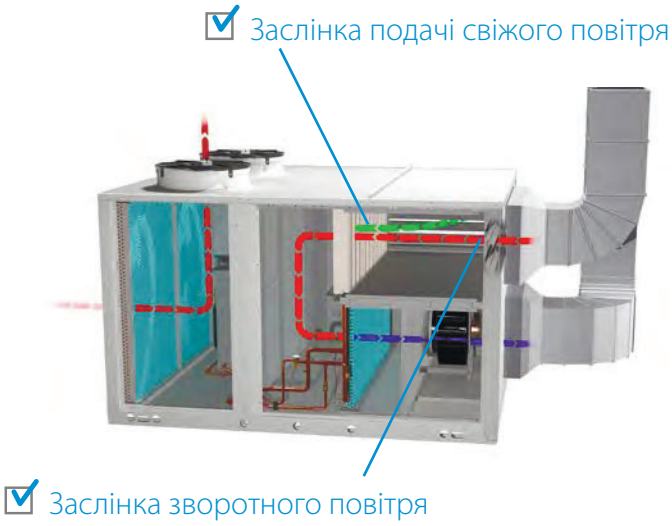

Приклад процесу охолодження

UATYQ-AFC3Y1

3 варіанти заслінок з вбудованим блоком свіжого повітря і витяжкою

› Вбудована витяжна заслінка
  › Усуває надлишковий тиск у приміщенні
  › Моделі UATYQ45-115AFC3Y1 включають високоефективний витяжний вентилятор для оптимальної циркуляції повітря у великих будинках

› Термодинамічна рекуперація теплоти
  › Заощаджує енергію, рекуперуючи тепло з використаного повітря через зовнішній теплообмінник
  › Є в UATYQ20-55AFC3Y1

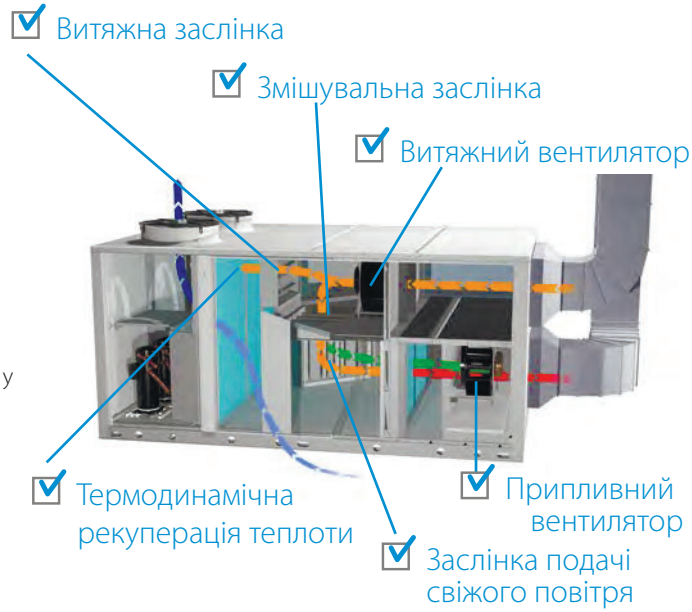

Приклад процесу нагрівання

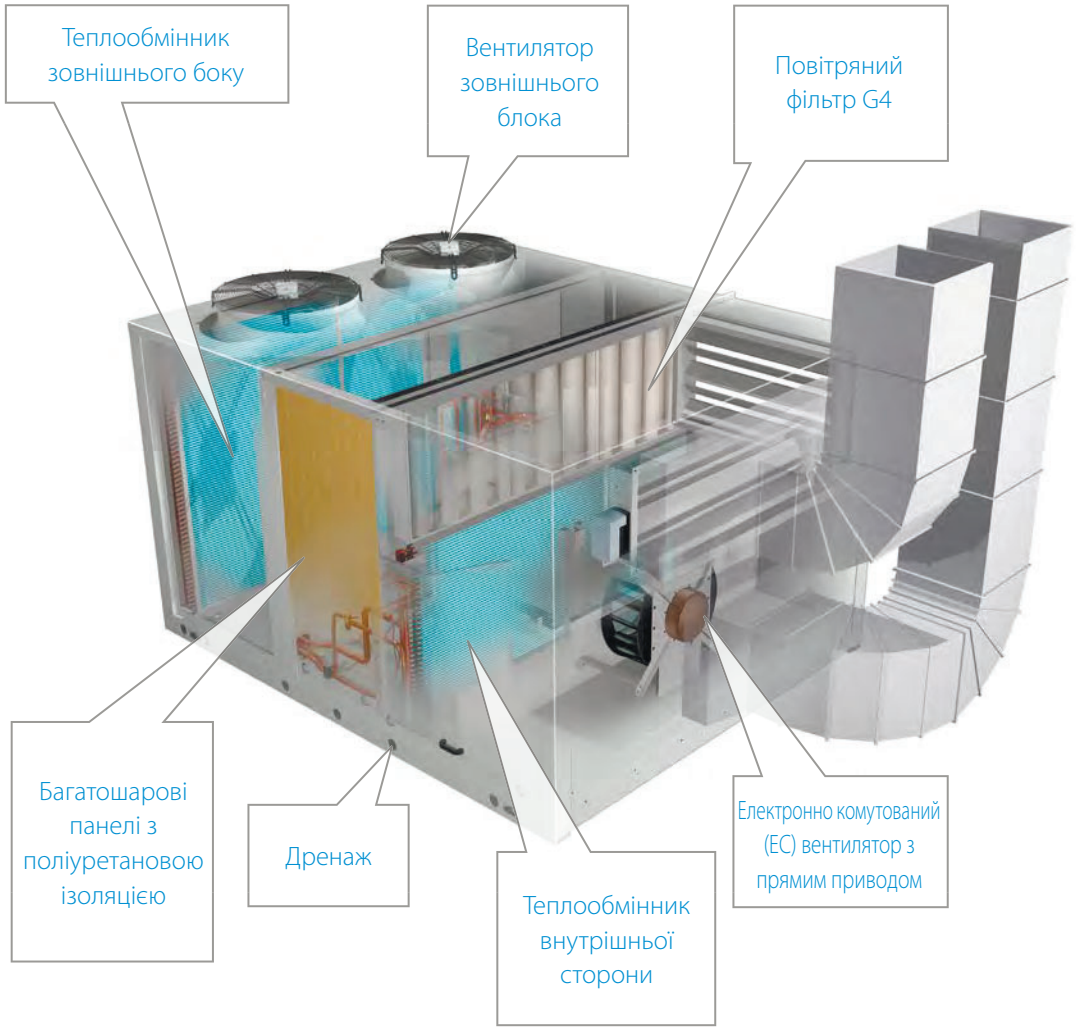

UATYQ20ABAY1
UATYQ20AFC2Y1
UATYQ20AFC3Y1

UATYQ25-30ABAY1
UATYQ25-30AFC2Y1
UATYQ25-30AFC3Y1

UATYQ45-55ABAY1
UATYQ25-30AFC2Y1
UATYQ25-30AFC3Y1

UATYQ65-75ABAY1
UATYQ65-75AFC2Y1
UATYQ65-75AFC3Y1

UATYQ90-115ABAY1
UATYQ90-115AFC2Y1
UATYQ90-115AFC3Y1

Огляд руфтопів

Клас продуктивності (кВт)

Система	Тип	Модель	Найменування	Холодоагент	20	25	30	45	50	55	65	75	90	100	115
Для регіону ЄС	Системи з тепловим насосом і повітряним охолодженням	Руфтоп Великий базовий пакет забезпечує універсальність установки й легке обслуговування - Проста установка і швидке підготування до роботи - Висока ефективність - Змінювані напрямки потоків зворотного та припливного повітря - Пряма інтеграція з BMS Daikin або інших виробників - Холодоагент, заправлений на заводі	UATYQ-ABAY1	R-410A	•	•	•	•	•	•	•	•	•	•	•
		Руфтоп 2 варіанти заслінок з інтегрованим рішенням для подачі свіжого повітря - Проста установка і швидке підготування до роботи - Природне охолодження і до 100% подачі свіжого повітря - Висока ефективність - Змінювані напрямки потоків зворотного та припливного повітря - Пряма інтеграція з BMS Daikin або інших виробників	UATYQ-AFC2Y1		•	•	•	•	•	•	•	•	•	•	•
		Руфтоп 3 варіанти заслінок із вбудованим блоком свіжого повітря й витяжкою - Проста установка і швидке підготування до роботи - Вбудована витяжна заслінка усуває надлишковий тиск - Термодинамічна рекуперація теплоти, що дозволяє використовувати тепло, яке в іншому випадку було б втрачено - Природне охолодження і до 100% подачі свіжого повітря - Змінювані напрямки потоків зворотного та припливного повітря	UATYQ-AFC3Y1		•	•	•	•	•	•	•	•	•	•	•

Характеристики

UATYQ-ABAY1

UATYQ-ABAY1					20	25	30	45	50	55	65	75	90	100	115
Холодопродуктивність	Ном.			кВт	19,5	28,0	30,4	44,1	49,2	51,6	63,5	73,9	90,3	101,6	106,8
Теплопродуктивність	Ном.			кВт	17,9	27,0	31,3	46,1	51,9	56,3	63,8	76,6	93,3	104,5	114,2
Охолодження	Продуктивність	Pdesign		кВт	19,5	28,0	30,4	44,1	49,2	51,6	63,5	73,9	90,3	101,6	106,8
приміщень	ηs,c			%	135,0	143,5	127,5	119,5	134,1	129,0	130,4	124,6	118,2	137,9	127,0
Опалення	Продуктивність	Pdesign		кВт	17,9	27,0	31,3	46,1	51,9	56,3	63,8	76,6	93,3	104,5	114,2
(Середньокліматичні умови)	ηs,h			%	115,4	129,0	119,5	115,4	125,2	124,8	121,0	118,2	116,0	125,3	124,3
Споживана	Охолодження	Ном.		кВт	6,6	10,0	12,0	17,0	19,7	22,5	23,6	29,7	33,8	39,0	44,3
потужність	Нагрівання	Ном.		кВт	5,8	8,0	9,6	14,6	16,3	18,1	20,0	25,1	29,9	33,2	37,3
EER					2,94	2,79	2,54	2,60	2,50	2,29	2,69	2,49	2,67	2,60	2,41
COP					3,07	3,38	3,26	3,15	3,19	3,11	3,20	3,05	3,12	3,15	3,06
Випарник	Сторона припливного повітря	Вентилятор	Витрата повітря	$м^3/г$	4.950	7.260	8.250	11.000	12.100	13.200	15.400	17.600	20.900	23.650	25.300
			Ном. зовн. статичний тиск	Па	300										
		Напрямок випуску повітря			Спереду, зліва			Спереду, зліва, справа, знизу			Зліва, справа, знизу				
	Сторона витяжки	Напрямок забору повітря			Ззаду			Ззаду, справа, зліва			Ззаду				
Конденсор	Витрата повітря	Охолодження		$м^3/г$	11.500	12.000		19.000			33.200		44.000		
Конденсор	Холодоагент	Тип/GWP (ПГП)			R410-A / 2.087,5										
Конденсор		Заправлення		екв. т CO2/кг	15,7 / 7,5	27,1 / 13,0		35,5 / 17,0			31,3 / 15,0		41,8 / 20,0	43,8 / 21,0	48,0 / 23,0
Розміри	Блок	ВхШхГ		мм	1.576x1.828x1.762	2.126x1.828x1.762		1.799x2.712x2.263			1.799x3.760x2.252		2.180x4.059x2.252		
Вага	Блок			кг	672	780		1.068	1.221	1.247	1.553	1.581	1.738	1.742	1.794
Корпус	Колір				RAL 7035										
Рівень звукового тиску	Охолодження			дБА	60			61	63		64		65		
Рівень звукової потужності	Охолодження			дБА	77	78		79	81		83		85		
Робочий діапазон	Охолодження	Мін.~Макс.		°C с.т.	0 ~ 47										
	Нагрівання	Мін.~Макс.		°C (в.т.)	-12,1 ~ 19,5										
Електроживлення	Напруга/Фаза/Частота			В/Гц	400/3+N/50 ±5%								400/3/50 ±5%		
Струм	Рекомендовані запобіжники			А	25	32	40	50	63		80	100		125	

UATYQ-AFC2Y1

UATYQ-AFC2Y1					20	25	30	45	50	55	65	75	90	100	115
Холодопродуктивність	Ном.			кВт	19,5	28,0	30,4	44,1	49,2	51,6	63,5	73,9	90,3	101,6	106,8
	з 30% подачею свіжого повітря			кВт	20,9	30,0	32,5	47,8	52,3	55,1	68,1	78,9	96,7	108,2	114,2
Теплопродуктивність	Ном.			кВт	17,9	27,0	31,3	46,1	51,9	56,3	63,8	76,6	93,3	104,5	114,2
	з 30% подачею свіжого повітря			кВт	18,3	27,5	31,8	48,8	52,6	57,2	65,5	77,8	94,9	106,0	116,6
Охолодження	Продуктивність	Pdesign		кВт	19,5	28,0	30,4	44,1	49,2	51,6	63,5	73,9	90,3	101,6	106,8
приміщень	ηs,c			%	135,0	143,5	127,5	119,5	134,1	129,0	130,4	124,6	118,2	137,9	127,0
Опалення	Продуктивність	Pdesign		кВт	17,7	27,0	31,3	46,1	51,9	56,3	63,8	76,6	93,3	104,5	114,2
(Середньокліматичні умови)	ηs,h			%	115,4	129,0	119,5	115,4	125,2	124,8	121,0	118,2	116,0	125,3	124,3
Споживана	Охолодження	Ном.		кВт	6,6	10,0	12,0	17,0	19,7	22,5	23,6	29,7	33,8	39,0	44,3
потужність	Нагрівання	Ном.		кВт	5,8	8,0	9,6	14,6	16,3	18,1	20,0	25,1	29,9	33,2	37,3
EER	з 30% подачею свіжого повітря				3,14	2,95	2,67	2,82	2,60	2,41	2,85	2,61	2,82	2,73	2,53
COP	з 30% подачею свіжого повітря				3,37	3,75	3,56	3,44	3,48	3,40	3,64	3,31	3,38	3,43	3,35
Випарник	Сторона припливного повітря	Вентилятор	Витрата повітря	$м^3/г$	4.950	7.260	8.250	11.000	12.100	13.200	15.400	17.600	20.900	23.650	25.300
			Ном. зовн. статичний тиск	Па	300										
		Напрямок випуску повітря			Спереду, зліва			Спереду, зліва, справа, знизу			Зліва, справа, знизу				
	Сторона витяжки	Напрямок забору повітря			Ззаду						Ззаду справа				
	Свіже повітря	Станд.			так										
		Відношення	Станд.	%	30										
			При прир. охол.	%	100										
Конденсор	Витрата повітря	Охолодження		$м^3/г$	11.500	12.000		19.000			33.200		44.000		
Конденсор	Холодоагент	Тип/GWP (ПГП)			R410-A / 2.087,5										
Конденсор		Заправлення		екв. т CO2/кг	15,7 / 7,5	27,1 / 13,0		35,5 / 17,0			31,3 / 15,0		41,8 / 20,0	43,8 / 21,0	48,0 / 23,0
Розміри	Блок	ВхШхГ		мм	1.576x1.828x1.762	2.126x1.828x1.762		1.799x2.712x2.263			1.799x4.675x2.252		2.180x4.875x2.252		
Вага	Блок			кг	679	788		1.098	1.251	1.277	1.698	1.726	1.906	1.914	1.966
Корпус	Колір				RAL 7035										
Рівень звукового тиску	Охолодження			дБА	60			61	63		64		65		
Рівень звукової потужності	Охолодження			дБА	77	78		79	81		83		85		
Робочий діапазон	Охолодження	Мін.~Макс.		°C с.т.	0 ~ 47										
	Нагрівання	Мін.~Макс.		°C (в.т.)	-12,1 ~ 19,5										
Електроживлення	Напруга/Фаза/Частота			В/Гц	400/3+N/50 ±5%								400/3/50 ±5%		
Струм	Рекомендовані запобіжники			А	25	32	40	50	63		80	100		125	

UATYQ-AFC3Y1

UATYQ-AFC3Y1					20	25	30	45	50	55	65	75	90	100	115
Холодопродуктивність	Ном.			кВт	19,5	28,0	30,4	44,1	49,2	51,6	63,5	73,9	90,3	101,6	106,8
	з 30% подачею свіжого повітря			кВт	21,1	30,4	33,2	47,8	53,4	56,3	68,1	78,9	96,7	108,2	114,2
Теплопродуктивність	Ном.			кВт	17,9	27,0	31,3	46,1	51,9	56,3	63,8	76,6	93,3	104,5	114,2
	з 30% подачею свіжого повітря			кВт	18,9	28,7	33,2	48,8	54,9	59,7	65,5	77,8	94,9	106,0	116,6
Охолодження	Продуктивність	Pdesign		кВт	19,5	28,0	30,4	44,1	49,2	51,6	63,5	73,9	90,3	101,6	106,8
приміщень	ηs,c			%	135,0	143,5	127,5	119,5	134,1	129,0	130,4	124,6	118,2	137,9	127,0
Опалення	Продуктивність	Pdesign		кВт	17,9	27,0	31,3	46,1	51,9	56,3	63,8	76,6	93,3	104,5	114,2
(Середньокліматичні умови)	ηs,h			%	115,4	129,0	119,5	115,4	125,2	124,8	121,0	118,2	116,0	125,3	124,3
Споживана	Охолодження	Ном.		кВт	6,6	10,0	12,0	17,0	19,7	22,5	23,6	29,7	33,8	39,0	44,3
потужність	Нагрівання	Ном.		кВт	5,8	8,0	9,6	14,6	16,3	18,1	20,0	25,1	29,9	33,2	37,3
EER	з 30% подачею свіжого повітря				3,25	3,08	2,82	2,82	2,70	2,53	2,82	2,58	2,79	2,70	2,51
COP	з 30% подачею свіжого повітря				3,46	3,84	3,66	3,44	3,51	3,42	3,58	3,26	3,33	3,38	3,30
Випарник	Сторона припливного повітря	Вентилятор	Витрата повітря	$м^3/г$	4.950	7.260	8.250	11.000	12.100	13.200	15.400	17.600	20.900	23.650	25.300
			Ном. зовн. статичний тиск	Па	300										
		Напрямок випуску повітря			Спереду, зліва			Спереду, зліва, справа, знизу			Зліва, справа, знизу				
	Сторона витяжки	Вентилятор	Витрата повітря	$м^3/хв$	–			11.000	12.100	13.200	15.400	17.600	20.900	23.650	25.300
			Ном. зовн. статичний тиск	Па	–			300							
		Напрямок забору повітря			Ззаду			Ззаду, справа, зліва			Ззаду, справа, зліва, знизу				
		Терм. рекуперація теплоти			так						ні				
	Свіже повітря	Станд.			так										
		Відношення	Станд.	%	30										
			При прир. охол.	%	100										
Конденсор	Витрата повітря	Охолодження		$м^3/г$	11.500	12.000		19.000			33.200		44.000		
Конденсор	Холодоагент	Тип/GWP (ПГП)			R410-A / 2.087,5										
Конденсор		Заправлення		екв. т CO2/кг	15,7 / 7,5	27,1 / 13,0		35,5 / 17,0			31,3 / 15,0		41,8 / 20,0	43,8 / 21,0	48,0 / 23,0
Розміри	Блок	ВхШхГ		мм	1.576x1.828x1.762	2.126x1.828x1.762		1.799x3.518x2.272			1.799x5.660x2.252		2.180x5.660x2.252		
Вага	Блок			кг	686	796		1.382	1.535	1.561	2.142	2.166	2.338	2.346	2.398
Корпус	Колір				RAL 7035										
Рівень звукового тиску	Охолодження			дБА	60			61	63		64		65		
Рівень звукової потужності	Охолодження			дБА	77	78		79	81		83		85		
Робочий діапазон	Охолодження	Мін.~Макс.		°C с.т.	0 ~ 47										
	Нагрівання	Мін.~Макс.		°C (в.т.)	-12,1 ~ 19,5										
Електроживлення	Напруга/Фаза/Частота			В/Гц	400/3+N/50 ±5%								400/3/50 ±5%		
Струм	Рекомендовані запобіжники			А	25	32	40	63	80		100		125		

Руфтопи

- Просте в установці рішення, моноблокове виконання виключає необхідність у додаткових трубопроводах, оскільки внутрішня й зовнішня сторони системи попередньо підключені
- Високоефективний і надійний спіральний компресор
- Широкий робочий діапазон
- Плоска верхня поверхня блока дозволяє максимально ефективно використовувати простір складів і контейнерів
- Природне охолодження й забір свіжого повітря з використанням економайзера (опція)
- Змінні напрямки потоків припливного й витяжного повітря: вентилятори можуть встановлюватися в двох положеннях
- Холодоагент заправляється на заводі, що забезпечує надійну і ефективну роботу
- Вентилятор із ремінним приводом дозволяє виконувати регулювання витрати й статичного тиску повітря відповідно до вимог проекту
- Регульований ремінний привод вентилятора входить до стандартної комплектації та забезпечує регулювання витрати й статичного тиску повітря в широкому діапазоні
- Теплообмінник з антикорозійною обробкою

UATYQ-CY1

Пульт дистанційного керування

Внутрішній блок				UATYQ	250CY1	350CY1	450CY1	550CY1	600CY1	700CY1	900CY1
Холодопродуктивність	Ном.			кВт	27,340	35,580	44,720	55,690	66,820	72,600	90,0
Теплопродуктивність	Ном.			кВт	24,910	34,790	41,790	53,930	61,690	69,610	87,9
Споживана потужність	Охолодження	Ном.		кВт	8,140	10,780	13,040	16,740	19,650	21,610	28,5
	Нагрівання	Ном.		кВт	7,330	10,840	12,860	15,540	18,580	21,420	27,9
EER					3,36	3,30	3,43	3,33	3,40	3,36	3,16
COP					3,40	3,21	3,25	3,47	3,32	3,25	3,15
Випарник	Витрата повітря	Охолодження		$м^3$/хв	93,6	121,8	160,2	189,6	206,7	235,02	271,86
	Зовнішній статичний тиск			Па	147			206			206
Приєднання труб випарника	Розмір дренажного отвору для конденсату	ЗД		мм	25,4						
Конденсатор	Розміри	Блок	Висота	мм	1.150	1.028	1.130	1.048	1.302	1.454	1.454
			Ширина	мм	1.638	2.209					
			Глибина	мм	2.063	2.113		2.670			
	Вага	Блок		кг	445	580	610	830	880	1.020	1.020
	Корпус	Колір			Світло-сірий						
	Витрата повітря	Охолодження		куб. фут/хв	8.230	12.000	12.100	12.900	20.200	21.200	
	Робочий діапазон	Охолодження	Мін.~Макс.	°C с.т.	0~52						
		Нагрівання	Мін.~Макс.	°C (в.т.)	-15~18						
	Рівень звукового тиску	Ном.		дБА	68	64	65	68	70		70
	Рівень звукової потужності	Ном.		дБА	82	83		87	90		90
	Холодоагент	Тип			R-410A						
		GWP/ПГП			2.087,5						
		Заправлення		екв.т CO_2	12,7	12,1	15	18,2	21,7	24,2	
				кг	6,1	5,8	7,2	8,7	10,4	11,6	
Електроживлення	Фаза/Частота/Напруга			Гц/В	3~/50/380-415						

(1) Всі блоки проходять випробування та відповідають вимогам ISO5151. (2) Вимірювання рівнів звукового тиску відповідно до стандарту JIS B 8616 (3) Всі розрахунки ефективності виконані суворо у відповідності зі стандартом Eurovent

Опція економайзера

Внутрішній блок				ECONO	250AY1	350AY1	450AY1	550AY1	600AY1	700AY1	900AY1
Розміри	Блок в упаковці	Висота		мм	534						
		Ширина		мм	1.440	1.430		1.458			1.460
		Глибина		мм	1.144	1.124		1.564			1.682
Вага	Блок			кг	51	42	43	53	54	69	78
Упаковка	Вага			кг	152	140	141	165	166	181	190
Вентилятор	Витрата повітря	Охолодження	Ном.	л/с	1.560	2.030	2.670	3.160	3.445	3.917	4.533
				куб. фут/хв	3.300	4.300	5.650	6.700	7.300	8.300	9.604,5
Електроживлення	Напруга			В	24 В пост.ст.						
Опція для					UATYQ250CY1	UATYQ350CY1	UATYQ450CY1	UATYQ550CY1	UATYQ600CY1	UATYQ700CY1	UATYQ900CY1
Стандарт на проведення випробувань					ISO 13253						

Тільки для продажу за межами Європи.

Руфтопи

- Просте в установці рішення, моноблокове виконання виключає необхідність у додаткових трубопроводах, оскільки внутрішня й зовнішня сторони системи попередньо підключені
- Холодоагент заправляється на заводі, що забезпечує надійну і ефективну роботу
- Вентилятор із ремінним приводом дозволяє виконувати регулювання витрати й статичного тиску повітря відповідно до вимог проекту
- Плоска верхня поверхня блока дозволяє максимально ефективно використовувати простір складів і контейнерів
- Високоефективний і надійний спіральний компресор
- Теплообмінник з антикорозійною обробкою

UATYP-AY1(B)

Пульт дистанційного керування

Внутрішній блок					UATYP	10AY1	12AY1
Холодопродуктивність	Ном.				кВт	101,110	109,609
Теплопродуктивність	Ном.				кВт	102,290	126,314
Споживана потужність	Охолодження	Ном.			кВт	43,170	48,200
	Нагрівання	Ном.			кВт	41,670	46,800
EER						2,34	2,27
COP						2,45	2,70
Випарник	Витрата повітря	Охолодження			$м^3$/хв	312	354
	Зовнішній статичний тиск				Па		
Приєднання труб випарника	Розмір дренажного отвору для конденсату	ЗД			мм		
Конденсатор	Розміри	Блок	Висота		мм	1.974	
			Ширина		мм	2.252	
			Глибина		мм	3.180	
	Вага	Блок			кг	1.510	1.600
	Корпус	Колір					
		Матеріал				Низьковуглецева сталь із нанесеним шляхом електрогальванізації покриттям	
	Витрата повітря	Охолодження			куб. фут/хв	20.000	
	Робочий діапазон	Охолодження	Мін.~Макс.		°C с.т.		
		Нагрівання	Мін.~Макс.		°C (в.т.)		
	Рівень звукової потужності	Ном.			дБА		
	Холодоагент	Тип					
		GWP/ПГП					
		Заправлення			екв.т CO_2	23,9	35,5
					кг	13,5 / 20,0	20,0
Електроживлення	Фаза/Частота/Напруга				Гц/В	3~/50/380-415	

(1) Всі блоки проходять випробування та відповідають вимогам ISO5151. (2) Рівні звукового тиску відповідають вимогам стандарту JIS B 8615. Вимірювання виконувалися на відстані 1 м перед блоком і 1 м під блоком. (3) Позначення на основі циклу охолодження.

Тільки для продажу за межами Європи.

Опції — Sky Air

	ВНУТРІШНІ БЛОКИ	FCAHG-H FCAG-B	FFA-A9	FDXM-F9	FBA-A(9)	FDA-A	FDQ-B
Панелі	Декоративна панель (обов'язкова для блоків касетного типу, опція для всіх інших)	Стандартні панелі: BYCQ140E (біла) / BYCQ140EW (повністю біла) (1) / BYCQ140EB (чорна) Панелі з автоматичним очищенням (2)(4): BYCQ140EG(F) (біла) / BYCQ140EGFB (чорна) Дизайнерські панелі: BYCQ140EP (біла) / BYCQ140EPB (чорна)	BYFQ60CW (біла) BYFQ60CS (срібляста) BYFQ60B3 (стандартна)			BYBS125D + EKBYBSD	
	Проставка панелі для зменшення монтажної висоти		KDBQ44B60 (тільки для стандартної панелі)				
	Комплект ущільнення для подачі повітря в 3 або 2 напрямках	KDBHQ56B140	BDBHQ44C60				
	Комплект датчика	BRYQ140B (біла) BRYQ140BB (чорна)	BRYQ60AW (біла)(9) BRYQ60AS (срібляста)(9)				
Системи індивідуального керування	Онлайн-контролер Daikin Online Controller	BRP069B82 (14)	BRP069A81	BRP069A81	BRP069A81	BRP069A81	
	Інфрачервоний пульт ДК (з приймачем)	BRC7FA532F (біла) (11) / BRC7FA532FB (чорна) (11)	BRC7EB530W для стандартної панелі (5)(6) BRC7F530W для білої панелі (5)(6) BRC7FS30S — для сріблястої панелі (5)(6)	BRC4C65	BRC4C65	BRC4C65	BRC4C65
	Madoka **BRC1H519W (9)** (біла) / **BRC1H519S (9)** (срібляста) / **BRC1K519K (9)** (чорна) Зручний проводовий пульт дистанційного керування з висококласним дизайном	●	●	●	●	●	●
	BRC1E53A/B/C (3) (13) - Проводовий пульт ДК з текстовим інтерфейсом і заднім підсвічуванням	●	●	●	●	●	●
Системи централізованого керування	З'єднання DIII-NET — для підключення до централізованого керування	стандарт	стандарт	стандарт	стандарт	стандарт	DTA112B51
	DCC601A51 - Інтелектуальне керування за допомогою планшета Intelligent tablet controller	●	●	●	●	●	●
	DCS601C51 (13) - Intelligent touch controller	●	●	●	●	●	●
	DCS302C51 (13) - Централізований пульт ДК	●	●	●	●	●	●
	DCS301B51 (13) - Універсальний пульт керування увімкн/вимкн	●	●	●	●	●	●
	DST301B51 (13) - Програмувальний таймер	●	●	●	●	●	●
	NIM03 - R04084124324 - Опціональна плата для групового керування						
Система управління будівлею та інтерфейси стандартних протоколів	**DCM601A51** - Intelligent Touch Manager	●	●	●	●	●	●
	RTD-NET - Інтерфейс Modbus для контролю й керування	●	●	●	●	●	●
	RTD-10 - Інтерфейс Modbus для технічного охолодження	●	●	●	●	●	●
	RTD-20 - Інтерфейс Modbus для роздрібних магазинів	●	●	●	●	●	●
	RTD-HO - Інтерфейс Modbus для готелів	●	●	●	●	●	●
	EKMBDXA - Інтерфейс Modbus	●	●	●	●	●	●
	KLIC-DI - Інтерфейс KNX	●	●	●	●	●	●
	DCM010A51 — інтерфейс Daikin PMS	●	●	●	●	●	●
	DMS502A51 - Інтерфейс BACnet	●	●	●	●	●	●
	DMS504B51 - Інтерфейс LonWorks	●	●	●	●	●	●
Фільтри	Запасний фільтр тривалого терміну служби, нетканого типу	KAFP551K160	KAFQ441BA60				
	Фільтр із функцією автоматичного очищення	див. декоративні панелі		BAE20A62 (25 - 35) BAE20A102 (50 - 60)			
Адаптер	Панель з автоматичним очищенням і подовжувачем (потрібно за умови установки панелі з автоматичним очищенням і використання онлайн-управління)						
	Проводовий адаптер для зовнішнього моніторингу/керування через сухі контакти й керування установкою через 0-140 Ом	KRP4A53 (10)(11)	KRP4A53 (10)	KRP4A54 (10)	KRP4A52 (10)		KRP4A51 (8)
	Проводовий адаптер з 2 вихідними сигналами (компресор/помилка, вентилятор)	KRP1BA58 (10)(11)	KRP1B57 (10)	KRP1B56 (10)			
	Проводовий адаптер для зовнішнього центрального моніторингу/керування (управління всією системою)			KRP2A53 (10)	KRP2A51 (7)(10)	KRP2A51 (8)	
	Адаптер для електропроводки (зв'язана робота з вентилятором забору свіжого повітря)				KRP1B54	KRP1C64 (7)	KRP1B54 (8)
	Проводовий адаптер з 4 вихідними сигналами (компресор/помилка, вентилятор, дод. нагрівач, зволожувач)	EKRP1C12 (10)(11)	EKRP1B2		EKRP1B2 (7)	EKRP1B2 (7)	EKRP1B2 (7)(8)
	Адаптер для з'єднання пристрою зчитування ключ-карти або контакту вікна (тільки в поєднанні з BRC1H*, BRC1/2/3E*)	BRP7A53	BRP7A53	BRP7A54 (10)	BRP7A51 (12)	BRP7A54 (12)	BRP7A54 (8)
	Зовнішній корпус/монтажна площадка для додаткових плат (для блоків, у яких немає місця в розподільній коробці, потрібний зовнішній корпус)	KRP1H98 (11)	KRP1B101/KRP1BA101	KRP1BA101	KRP1B101/KRP1BA101	KRP4A96	KRP4A96
	Зовнішній проводовий датчик температури	KRCS02-1	KRCS01-4	KRCS01-4	KRCS01-4	KRCS01-4	KRCS01-1
	K.RSS - Зовнішній бездротовий датчик температури	●	●		●	●	●
	Набір для дистанційного вмикання/вимикання та примусового вимикання	стандарт	стандарт	стандарт	стандарт	EKRORO3	EKRORO
	DTA112B51 - Інтерфейсний адаптер для Sky Air					●	●
Інші	Комплект дренажного насоса						
	Багатозональний комплект (детальний огляд моделей наведений у розділі «Факти й аргументи» цього каталогу, присвяченому багатозональній роботі обладнання)			2 заслінки (25 — 35) 3 заслінки (25 — 35) 4 заслінки (50) 5 заслінки (60)	2 заслінки (35 — 50) 3 заслінки (35 — 50) 4 заслінки (35 — 71) 5 заслінки (60 — 140) 6 заслінок (60 — 140) 7 заслінок (100 — 140) 8 заслінки (100 — 140)		
	Комплект L-подібних труб (висхідний напрямок)						
	Комплект для забору свіжого повітря (безпосередня установка)	KDDP55C160-1 + KDDQ55B140-2 (11)	KDDQ44XA60				
	Випускний адаптер для круглого повітропроводу				KDAP25A56A (35-50) KDAP25A71A (60-71) KDAP25A140A [100-140)	KDAJ25K140A	

(1) Бруд сильніше видно на білій ізоляції. Рекомендуємо не встановлювати цю опцію в середовищах з високою концентрацією бруду.

(2) Для управління опцією BYCQ140EG(F)/EGFB необхідний пульт управління BRC1H*, BRC1E*. Ці опції не можуть комбінуватися з RXYSQ*, мультисистемами та неінверторними блоками спліт-систем

(3) Підтримувані мови:
A: англійська, німецька, французька, голландська, іспанська, італійська та португальська
B: англійська, болгарська, хорватська, чеська, угорська, румунська та словенська.
C: англійська, грецька, польська, російська, албанська, словацька та турецька

(4) Ця опція призначена винятково для використання в приміщеннях із дрібними частками пилу (наприклад, у магазинах одягу). Не використовуйте в умовах високої вологи або наявності жирних речовин. F = сітчастий фільтр більш тонкого очищення

ADEA-A	ABQ-C	FAA-A	FTXM-N	FHA-A(9)	AHQ-C	FUA-A	FVA-A	FNA-A9
						KDBHP49B140 + KDBTP49B140		
BRP069A81		BRP069A81	BRP069A41	BRP069A81	BRP069A81	BRP069A81	BRP069A81	BRP069A81
BRC4C65		BRC7EB518		BRC7G53		BRC7CB58		BRC4C65
●		●		●		●	●	●
●		●	● (BRC073A1) доступні подовжувачі BRCW901A03/A08)	●		●	●	●
стандарт		стандарт	KRP928BB2S	стандарт		стандарт	стандарт	стандарт
●		●	●	●		●	●	●
●		●	●	●		●	●	●
●		●	●	●		●	●	●
●		●	●	●		●	●	●
●		●	●	●		●	●	●
	●				●			
●		●	●	●		●	●	●
●		●	●	●		●	●	●
●		●	●	●		●	●	●
●		●	●	●		●	●	●
●		●	●	●		●	●	●
●		●	●	●		●	●	●
●		●	●	●		●	●	●
●		●	●	●		●	●	●
●		●	●	●		●	●	●
●		●	●	●		●	●	●
				KAFP501A56 (35-50) KAFP501A80 (60-71) KAFP501A60 (100-140)		KAFP551K160	KAFJ95L160	
KRP4A52 (10)		KRP4A51 (10)		KRP4A52 (10)		KRP4A53 (10)	KRP4A52 (10)	KRP4A54
			KRP413AB1S				KRP1B57 (10)	
KRP2A51 (7)(10)								
KRP1B54				KRP1B54 (10)				
EKRP1B2 (7)								KRP1B56
BRP7A51 (12)		BRP7A51 (10)		BRP7A52 (10)		BRP7A53 (10)	BRP7A52	BRP7A51
KRP1B101/KRP1BA101		KRP4A93		KRP1D93A (корпус) KKSAP50A56 (35-50) (монтажна пластина)		KRP1BA97	KRP4AA95	KRP1BA101
KRCS01-4		KRCS01-4		KRCS01-4		KRCS01-4		KRCS01-4
●		●		●		●		●
стандарт	стандарт				стандарт			
		K-KDU572EVE		KDUP50Q63 (35 - 60) KDUP50Q160 (71 - 140)				
2 заслінки (35 — 50) 3 заслінки (35 — 50) 4 заслінки (35 — 71) 5 заслінки (60 — 140) 6 заслінок (60 — 140) 7 заслінок (100 — 140) 8 заслінки (100 — 140)								
				KHFP5MA35 (35) KHFP5N63 (50-60) KHFPN5N160 (71-140)				
				KDDQ50A140				
KDAP25A56A (35-50) KDAP25A71A (60-71) KDAP25A140A [100-140)								

(5) Функція датчика недоступна
(6) Функція роздільного керування заслінками відсутня
(7) При установці електричного нагрівача для кожного внутрішнього блока потрібна опція — плата зовнішнього електричного нагрівача (EKRP1B2) Для цих опцій потрібна монтажна пластина KRP4A96. Електричні нагрівачі та зволожувачі поставляються на місці. Не встановлюйте їх всередині обладнання.
(8) Для цих опцій потрібна монтажна пластина KRP4A96. Можна встановити, максимум, 2 плати-опції.
(9) Цю опцію не можна використовувати з моделями RR та RQ
(10) Потрібен корпус для монтажу плати, код моделі див. у таблиці
(11) Цю опцію не можна поєднувати з BYCQ140DG(F)9
(12) Можна встановити максимум 2 плати опцій.
(13) Відповідні корпуси (KJB*) для установки пультів керування наведені у списку опцій компонентів керування
(14) Подовжувач необхідний у разі установки панелі з автоматичним очищенням і використання онлайн-управління

		R-32			
		RZAG-A	**RZAG-MV1/MY1**	**RZASG-MV1/MY1**	**AZAS-MV1/MY1**
Розгалужувач труб холодоагенту	двоблокова конфігурація		KHRQ(M)58T	KHRQ(M)58T	
	триблокова конфігурація		KHRQ(M)58H (100 - 140)	KHRQ(M)58H (100 - 140)	
	чотириблокова конфігурація		KHRQ(M)58T (3x) (125 - 140)	KHRQ(M)58T (3x) (125 - 140)	
	Трубний перехідник для асиметричних комбінацій	ASYCPIR (див. таблицю нижче)			
Комплект адаптерів			SB.KRP58M52	SB.KRP58M52	
Підігрів піддона			EKBH140L7		

Опція для асиметричного поєднання (трубний перехідник для асиметричних комбінацій)

ASYCPIR		**Рідина**	**ГАЗ**	
		ø 9,52 → ø 6,4	ø 12,7 → ø 9,52	ø 15,9 → ø 12,7
RZAG35A	FDXM50F9		●	
	FFA50A9		●	
	FBA50A9		●	
	FCAG50B		●	
	FNA50A9		●	
	FTXM50N		●	
	FHA50A9		●	
RZAG60A	FBA71A9	●		
	FCAG71B	●		●
	FTXM71N			●
	FHA71A9	●		●

Приклад використання:
1) Підключення труби ø12,7 до з'єднувального отвору для газу ø15,9:

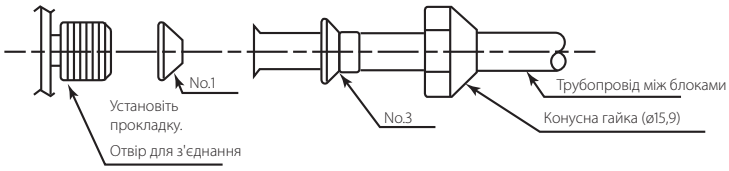

		R-410A						
		RZQG-L9V1	**RZQG-L(8)Y1**	**RZQSG-L3V1**	**RZQSG-L(8)Y1**	**AZQS-B8V1**	**AZQS-BY1**	**RZQ-C**
Зливна пробка								KWC26B280
Розгалужувач труб з холодоагентом	Двоблокова конфігурація	KHRQ22M20TA	KHRQ22M20TA (KHRQ58T) (1)	KHRQ22M20TA	KHRQ22M20TA (KHRQ58T) (1)			KHRQ22M20TA
	Триблокова конфігурація	KHRQ127H (100 - 140)	KHRQ127H (100 - 140) (KHRQ58H) (1)	KHRQ127H (100 - 140)	KHRQ127H (100 - 140) (KHRQ58H) (1)			KHRQ250H7
	Чотирьохблокова конфігурація	KHRQ22M20TA (x3) (125 - 140)	KHRQ22M20TA (x3) (125 - 140) (KHRQ58T) (1)	KHRQ22M20TA (x3) (125 - 140)	KHRQ22M20TA (x3) (125 - 140) (KHRQ58T) (1)			KHRQ22M20TA (x3)
Комплект адаптерів		SB.KRP58M51	KRP58M51	KRP58M51 (71) SB.KRP58M51 (100 - 125 - 140)	KRP58M51	KRP58M51 (71) SB.KRP58M51 (100-140)	KRP58M51	KRP58M3
Підігрів піддона		EKBPH140L7	EKBPH140L7 (2)					

(1) Для RZQG-L(8)Y1 в комбінації з FCAG35-71* або FCAHG-* використовуйте розгалужувач труб холодоагенту між кронштейнами
(2) Для комбінації RZQG71 та EKBPH140L7 необхідний комплект адаптерів для підключення підігрівача піддона

		Базова серія — UATYQ-ABAY1			Серія з 2 заслінками — UATYQ-AFC2Y1					Серія з 3 заслінками — UATYQ-AFC3Y1				
		20-55	65-75	90-115	20	25-30	45-55	65-75	90-115	20	25-30	45-55	65-75	90-115
UATYQWRC Пульт дистанційного керування (стандартний, 1, поставляється з блоком)		●	●	●	●	●	●	●	●	●	●	●	●	●
UATYQBACNET Інтерфейс BMS: BACnet (IP); Modbus (TCP/IP)		●	●	●	●	●	●	●	●	●	●	●	●	●
UATYQAVM1 Антивібраційні опори		● 2x	● 3x	● 4x	● 2x	● 2x	● 2x	● 4x	● 4x	● 2x	● 2x	● 3x	● 4x	● 4x
Захисний кожух від дощу й захисна решітка					UATYQRAPH1	UATYQRAPH2	UATYQRAPH3	UATYQRAPH4	UATYQRAPH5	UATYQRAPH1	UATYQRAPH2		UATYQRAPH4 x2 (1)	UATYQRAPH5 x2 (1)

	РУФТОПИ	
Опис	**UATYQ-C**	**UATYP-AY1(B)**
Пульт керування руфтопом	●	-
Плата	●	-
EXV	●	-
Покриття Gold Fin (NA549)	●	-
Спіральний компресор	●	-
Повітряний фільтр Saranet	●	-
Бічний потік	●	-
Змінний	●	-
Фільтр-осушувач	●	-
Реле високого тиску	●	-
Реле низького тиску	●	-
ECONO-AY1 Економайзер	●	-

DAIKIN

BLUEVOLUTION

Рішення VRV
готові до майбутнього

+ Сезонна ефективність

– Кількість холодоагенту

– GWP (ПГП) холодоагентів

Прагнучи бути виробником обладнання з найменшим показником екв. CO_2

Представляємо VRV нового покоління

› Скорочення екв. CO_2 завдяки використанню холодоагенту з меншим GWP (ПГП)
› Інноваційні технології, що знижують заправку холодоагенту
› Сприяння економному використанню холодоагентів і їх повторному застосуванню
› Забезпечення екологічності протягом всього експлуатаційного циклу завдяки найвищій ефективності на ринку
› Початок продажів у 2019 році

Відповідність вимогам ErP 2021

VRV

Рішення для будь-якого комерційного застосування незалежно від розміру.

Нова серія VRV IV+ 342

Чому слід вибрати Daikin VRV? 344

Принцип комплексного підходу 348

Огляд застосувань 350

Зовнішні блоки VRV — огляд продуктів 356

Зовнішні блоки VRV 358

Рекуперація теплоти 360
НОВИНКА REYQ-U 360

Тепловий насос 362
НОВИНКА RYYQ-U / RXYQ-U 362
RXYSCQ-TV1 364
RXYSQ-T8V / RXYSQ-T8Y/TY1 366
УНІКАЛЬНЕ РІШЕННЯ SB.RKXYQ-T 368
НОВИНКА RXYLQ-T 370

VRV для модернізації 374
RQCEQ-P3 376
НОВИНКА RQYQ-P/RXYQQ-U 377

Блоки VRV с водяним охолодженням 378
RWEYQ-T9 380

Модулі-розподільники холодоагенту (блоки BS) 382
BS1Q-A 383
BS-Q14AV1B 383

Внутрішні блоки VRV — огляд продукції 386

Внутрішні блоки VRV — огляд переваг 388

Внутрішні блоки VRV 390

НОВІ панелі! Стельові блоки касетного типу 392
УНІКАЛЬНЕ РІШЕННЯ FXFQ-B 393
УНІКАЛЬНЕ РІШЕННЯ FXZQ-A 394
FXCQ-A 398
FXKQ-MA 399

Блоки канального типу 400
УНІКАЛЬНЕ РІШЕННЯ Функція автоматичного очищення фільтра для блоків канального типу 400
Комплект для багатозональної роботи 401
FXDQ-A3 402
FXSQ-A 403
FXMQ-P7 / FXMQ-MB 404

Настінний блок 405
FXAQ-A 405

Блоки підстельового типу 406
FXHQ-A 406
УНІКАЛЬНЕ РІШЕННЯ FXUQ-A 407

Підлогові блоки 408
FXNQ-A 408
FXLQ-P 409

Гідроблоки для ГВП і опалення 410
HXY-A8 410
HXHD-A8 411
Аксесуари для ГВП 412

Опції та аксесуари 414

VRV IV+

Вже відомий VRV IV з підвищеною сезонною ефективністю згідно з LOT21

Серія VRV IV+ доступна у версіях з рекуперацією теплоти, тепловим насосом, для модернізації обладнання та роботи при високій температурі зовнішнього повітря

Відповідність вимогам ErP 2021

Повна відповідність вимогам LOT 21 — рівень 2

Підвищення сезонної ефективності до 23%!

- ☑ Вимірюється для внутрішніх блоків у реальних умовах експлуатації!
- ☑ Вся інформація про використовувані внутрішні блоки доступна на нашому веб-сайті

Новий спіральний компресор із підвищеною ефективністю при часткових навантаженнях

Комплексне рішення

- ☑ Підключається до вентиляції, гідроблоків для ГВП та опалення і повітряним завісам Biddle
- ☑ Поєднує стильний дизайн зі стандартними внутрішніми блоками VRV

Відомі стандарти VRV IV

- ☑ Змінна температура холодоагенту
- ☑ Постійне нагрівання під час розморожування
- ☑ Конфігуратор VRV
- ☑ 4-сторонній теплообмінник

Variable Refrigerant Temperature

Нова серія VRV IV C+, розрахована навіть на найхолодніші регіони

Висока теплопродуктивність при низькій температурі зовнішнього повітря

- ☑ Стабільна теплопродуктивність при температурах до -15°C в.т.!

Висока надійність при температурах до -25°C в.т.

- ☑ Байпас гарячого газу запобігає утворенню льоду на нижньому боці теплообмінника

Відповідність вимогам ErP 2021

Повна відповідність вимогам LOT 21 — рівень 2

Висока ефективність при частковому навантаженні

- ☑ Новий спіральний компресор для подачі пари, оптимізований для низького навантаження
- ☑ Змінна температура холодоагенту дозволяє регулювати температуру холодоагенту відповідно до навантаження
- ☑ Вимірюється для внутрішніх блоків у реальних умовах експлуатації!

Комплексне рішення

- ☑ Підключається до вентиляції, гідроблоків для ГВП та опалення і повітряним завісам Biddle
- ☑ Поєднує стильний дизайн зі стандартними внутрішніми блоками VRV

Variable Refrigerant Temperature

Відомі стандарти VRV IV

- ☑ Змінна температура холодоагенту
- ☑ Конфігуратор VRV

VRV IV знову встановлює стандарт…

9 причин, чому рішення VRV є унікальним на ринку

Variable Refrigerant Temperature

1 Ефективність

› Технологія змінної температури холодоагенту забезпечує максимальну сезонну ефективність
› Круглопотоковий касетний блок і блок канального типу з фільтром, що автоматично очищується
› Кращий партнер для виконання екологічного проекту
- Група професіоналів (AP) по всій Європі, які готові допомогти вам
- Daikin є першим виробником систем HVAC-R, який пройшов сертифікацію BES6001, що надає додаткові бали BREEAM

EUROVENT CERTIFIED PERFORMANCE www.eurovent-certification.com

Перевірте чинність сертифіката онлайн: www.eurovent-certification.com

BES 6001 Responsible Sourcing www.greenbooklive.com

BREEAM®

2 Комфорт

› Технологія змінної температури холодоагенту запобігає виникненню холодних протягів у режимі охолодження завдяки більш високій температурі повітря, що подається
› Постійне нагрівання під час розморожування
› Тихі внутрішні й зовнішні блоки
› Датчики присутності та температури у підлоги спрямовують потік повітря від людей у приміщенні, забезпечуючи при цьому рівномірний розподіл температури
› Круглопотоковий касетний блок і блок канального типу з функцією автоматичного очищення фільтра дають змогу досягти оптимальної якості повітря

3 Надійність

› Ефективне технічне охолодження
› Плата з охолодженням холодоагентом
› Всебічні випробування нових блоків перед відправленням із заводу
› Велика мережа продажу, підтримки та післяпродажевого обслуговування
› Всі запасні частини доступні в Європі
› Профілактичне обслуговування за допомогою i-Net
› Круглопотоковий касетний блок і блок канального типу з функцією автоматичного очищення фільтра підвищують надійність, збільшуючи термін плавної та безперебійної роботи завдяки очищенню повітряного фільтра

Абсолютно плоский касетний блок

4 Конструкція

› Абсолютно плоский касетний блок, повністю вбудовується в стелю
НОВИНКА › Найширший асортимент панелей касетних блоків
- Моделі **білого й чорного** кольорів
- Цілий спектр елегантних **дизайнерських панелей**

› Daikin Emura, унікальний ексклюзивний дизайн

Daikin Emura

5 Елементи керування

Новий елегантний проводовий пульт керування є ще більш зручним для користувача

› Інтуїтивно зрозуміле керування з використанням сенсорних кнопок
› 3 кольори (білий, сріблястий, чорний)
› Здійснення додаткових налаштувань та введення в експлуатацію за допомогою смартфона або планшета

BRC1H519W

reddot award 2018 winner

iF DESIGN AWARD 2018

› Intelligent Touch Manager: Економічна міні-BMS з повною інтеграцією всіх продуктів Daikin
› Проста інтеграція в BMS сторонніх виробників через BACnet, LonWorks, Modbus, KNX
› Спеціальні системи керування для таких областей застосування, як технічне охолодження, магазини, готелі тощо
НОВИНКА › Хмарне рішення Daikin Cloud Service пропонує онлайн-управління, моніторинг витрат енергії, порівняння енергоспоживання різних об'єктів і профілактичне техобслуговування для забезпечення довгої й безперебійної роботи

DAIKIN CLOUD SERVICE

6 Монтаж

› Автоматичне заправлення холодоагенту та контроль кількості холодоагенту
› 4-х потоковий підстельовий касетний блок (FXUQ)
› Проста в підключенні вентиляційна установка Daikin
› Комплексне рішення, що включає низько- і високотемпературний гідроблок, повітряні завіси Biddle
› Програмне забезпечення VRV спрощує введення в експлуатацію, конфігурацію й адаптацію до індивідуальних вимог
› Дисплей в зовнішньому блоці дозволяє виконати швидку установку параметрів і вивести докладні повідомлення про помилку, таким чином покращуючи підтримку клієнтів

FXUQ

7-сегментний дисплей

7 Новатор

› Лідер ринку систем VRV з 1982 року
› Більш ніж 90-річний досвід конструювання й застосування технології теплових насосів
› Розроблено і виготовлено в Європі та для Європи

8 Асортимент

› Унікальний модельний ряд зовнішніх блоків з серіями, які охоплюють різні сценарії використання й кліматичні умови

9 Технології

Variable Refrigerant Temperature

Змінна температура холодоагенту

› Підвищення сезонної ефективності на 28%
› Перше на ринку керування з урахуванням погодних умов
› Комфорт замовника забезпечується за рахунок більш високої температури повітря, що подається (без холодних протягів)

Постійне нагрівання

Забезпечує постійне нагрівання навіть під час розморожування
› Безперервний комфорт в приміщенні забезпечується теплонакопичувальним елементом або альтернативним засобом розморожування
› Інноваційна альтернатива традиційним системам нагрівання, що дає змогу використовувати теплові насоси в якості основних систем опалення

VRV IV
Тепловий насос
Рекуперація теплоти
Модернізація
Водяне охолодження

Конфігуратор VRV

Програмне забезпечення, що дозволяє легко визначити необхідну конфігурацію обладнання, виконати необхідні налаштування й здійснити введення в експлуатацію
› Графічний інтерфейс
› Можливість управляти кількома системами на різних ділянках одночасно
› Виклик первісних системних установок

Система кондиціонування VRV — перша у світі система індивідуального кондиціонування зі змінною витратою холодоагенту, випущена компанією Daikin в 1982 році. VRV є товарним знаком компанії Daikin Industries Ltd. Це абревіатура, що означає Variable Refrigerant Volume — змінна температура холодоагенту. BREEAM є зареєстрованим товарним знаком BRE (Building Research Establishment Ltd., товарний знак E5778551). Товарні знаки, логотипи й символи BREEAM є авторським правом компанії BRE і можуть відтворюватися тільки з її дозволу

Але VRV — це щось більше… стандартні характеристики VRV

Низькі експлуатаційні витрати

› Точне зональне керування
› Всі компресори з інверторним керуванням
› Експлуатаційні витрати водяного фанкойла можуть бути вище на 40–72% порівняно з системою VRV з рекуперацією теплоти

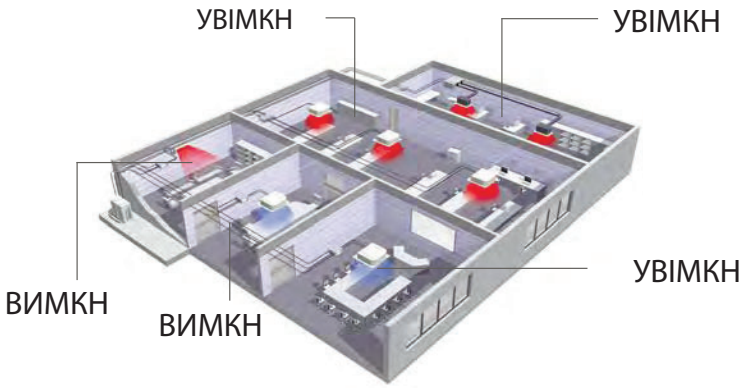

Універсальність конструкції

› Рішення для будь-яких кліматичних умов: від -25°C до +52°C

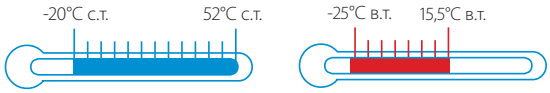

Режим охолодження

Режим нагрівання

› Довгі труби з холодоагентом
› Зональна поетапна установка
› Зовнішні блоки можуть бути встановлені всередині приміщення

для багатьох приміщень

› Використання одного зовнішнього блока для кількох приміщень
› Компактні блоки потребують площі на 29% менше в порівнянні із традиційними водяними системами, що забезпечує більше орендованої площі та усуває необхідність у перепланіровці

макс. 398 кг для блока 20 к.с.

Надійність

› Спеціальна антикорозійна обробка теплообмінника забезпечує 5–6-кратне підвищення корозійної стійкості
› Почергова робота блоків продовжує термін служби
› Послідовний запуск
› Тільки паяні з'єднання

установка зовнішніх блоків в приміщенні

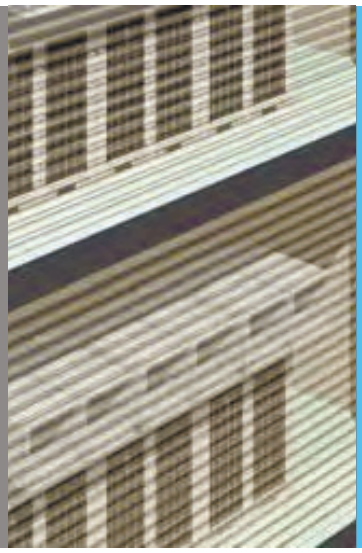

3 варіанти:

› ЗСТ до 78 Па для стандартних зовнішніх блоків з повітряним охолодженням
› Серія VRV IV i: тепловий насос з повітряним охолодженням для внутрішньої установки
› Серія VRV IV W: блок з водяним охолодженням для внутрішньої установки

Проста установка та обслуговування

› Автоматичне тестування й заправлення холодоагентом
› Легке обслуговування та задоволення вимогам законодавства стосовно контролю витоку фреонів, дистанційний контроль кількості холодоагенту
› Програма конфігурації VRV

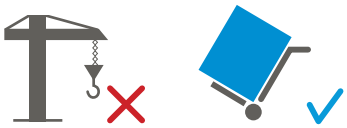

› Компактна конструкція блока
› Уніфікована система розгалужувачів Daikin
› Просте підключення
› Просте підключення систем VRV до вентиляційних установок Daikin, найзручніше рішення тільки з однією точкою контакту

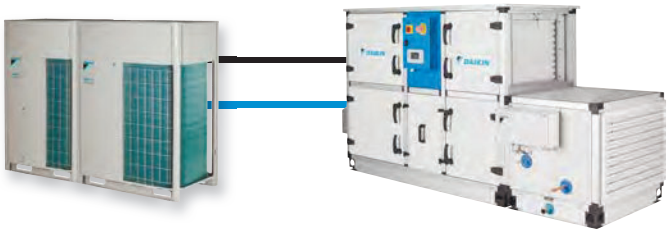

Високі рівні комфорту

› Індивідуальне керування й одночасне нагрівання та охолодження для створення ідеально комфортних умов
› Нічний тихий режим роботи зовнішніх блоків, щоб забезпечити відсутність шуму
› Функція резервування
› Низькі рівні шуму всередині приміщення, до 19 дБА

Одночасне охолодження і нагрівання з системами рекуперації теплоти

DAIKIN emura

19 дБ(А)

nexura

19 дБ(А)

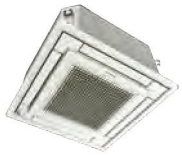

АБСОЛЮТНО ПЛОСКИЙ КАСЕТНИЙ БЛОК

25,5 дБ(А)

› Датчик CO_2 в поєднанні з вентиляційними блоками Daikin (VAM, VKM, Modular L Smart) забезпечує свіже повітря, запобігає втраті енергії через надмірну вентиляцію

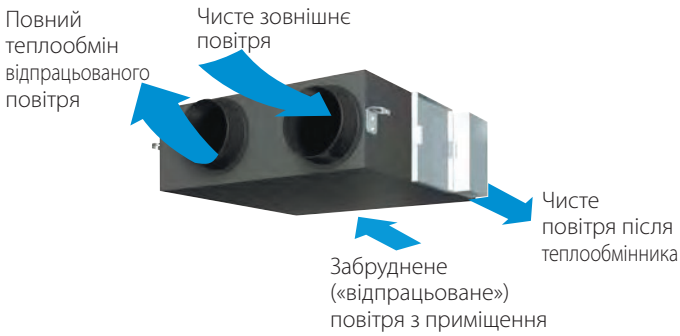

Які застосування?

У багатьох будинках експлуатуються різні системи опалення, охолодження, повітряних завіс і ГВП. Результат — більші втрати енергії. Для того, щоб запропонувати більш ефективну альтернативу, технологія VRV була втілена в комплексне рішення, що управляє до 70% споживання електроенергії будинку та надає значні можливості для зменшення витрат.

- **Нагрівання й охолодження** для підтримання комфортних умов протягом усього року
- **ГВП** для ефективної підготовки гарячої води
- **Система теплої підлоги/охолодження** для ефективного опалення/охолодження
- **Вентиляція** для створення якісної атмосфери в приміщенні
- **Повітряні завіси** для оптимального повітряного поділу
- **Системи керування** для максимальної ефективності при експлуатації
- **Охолодження** для серверних кімнат, телекомунікаційних модулів тощо з використанням систем VRV з рекуперацією теплоти або блоків Sky Air
- **Холодильне обладнання** на основі блоків VRV

Управління до 70% енергоспоживання будинку

Середнє споживання електроенергії в готелі

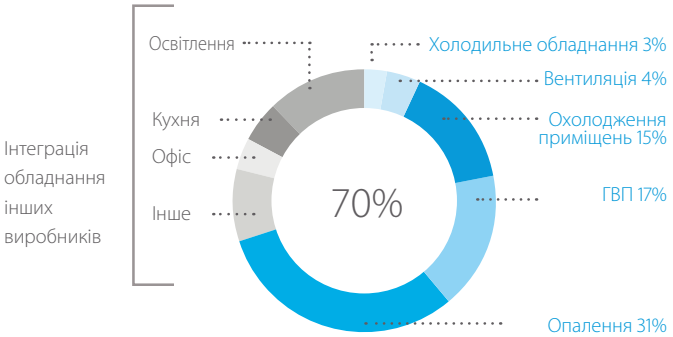

Середнє споживання електроенергії в офісі

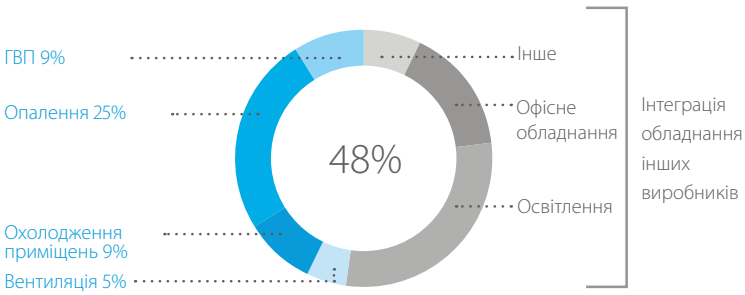

Одна система —

різні застосування для готелів, офісів, роздрібної торгівлі, житлових будинків …

Нагрівання та охолодження

› Спільне використання внутрішніх блоків VRV і інших стильних внутрішніх блоків у одній системі
› Новий круглопотоковий касетний блок установлює стандарти ефективності й комфорту
› Широкий асортимент моделей і рівнів продуктивності для вибору оптимального рішення

Інтелектуальні системи керування

› Міні-BMS поєднує обладнання Daikin і інших виробників
› Інтеграція інтелектуальних систем керування й інструментів оптимізації енергоспоживання для зниження експлуатаційних витрат

Низькотемпературний гідроблок

› Високоефективне опалення з використанням:
  - Системи теплої підлоги
  - Низькотемпературних радіаторів
  - Вентиляційних установок з водяними теплообмінниками
› Гаряча вода з температурою від 25°C до 45°C
› Холодна вода з температурою від 5 до 20°C

Повітряна завіса Biddle

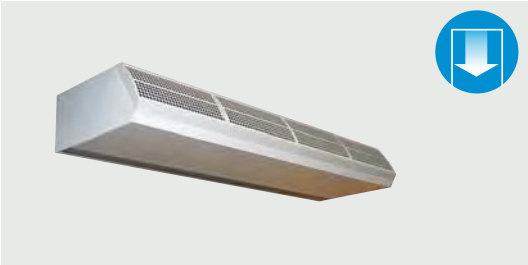

› Строк окупності — не більше 1,5 року порівняно з повітряною завісою з електронагрівачем
› Високоефективне кліматичне рішення для входу

Високотемпературний гідроблок

› Ефективне виробництво гарячої води для:
  - Душових
  - Раковин
  - Водопровідної води для побутових потреб
› Гаряча вода з температурою від 25°C до 80°C
› Можливість підключення до системи VRV з рекуперацією теплоти і VRV з водяним охолодженням

Вентиляція

› Найбільша номенклатура систем DX-вентиляції — від невеликих систем з рекуперацією теплоти до масштабних вентиляційних установок
› Створення свіжої, здорової й комфортної атмосфери

VRV для офісів і банків

Ефективність на робочих місцях

Ефективне керування будинками й об'єктами — ключовий фактор мінімізації експлуатаційних витрат

Наші рішення для офісів:

› Значне зниження витрат на ГВП і опалення завдяки повторному використанню теплоти, добутої з приміщень, де потрібне охолодження
› Унікальний касетний блок, що повністю вбудовується в стелю
› Інтелектуальні датчики
- максимальна ефективність за рахунок підвищення уставки внутрішнього блока або вимикання обладнання, коли в приміщенні нікого немає
- максимальний комфорт завдяки спрямуванню потоку повітря від людей, щоб уникнути протягів
› Комплексна система управління енергоспоживанням у будинку Daikin mini Building Energy Management System (BEMS) з Intelligent Touch Manager
› Просте підключення до вентиляційних установок для створення найбільш здорової атмосфери в офісі
› Виробництво гарячої води для санітарних цілей (наприклад, кухні) і опалення приміщень (наприклад, системи теплої підлоги)
› Надійне технічне охолодження до -20°C, включаючи функцію робочого режиму/режиму очікування

VRV для готелів

Гостинність і економія

Репутація готелю залежить від того, наскільки комфортно почувають себе в ній гості протягом усього часу свого перебування. У той самий час власники готелів повинні підтримувати повний контроль над експлуатаційними витратами й енергоспоживанням.

Наші рішення для готелів:

› Економічне опалення та гаряче водопостачання шляхом рекуперації теплоти з приміщень, де потрібне охолодження
› Чудові комфортні умови для гостей завдяки одночасному нагріванню й охолодженню різних зон
› Багато варіантів установки: зовнішній блок можна встановити зовні, щоб забезпечити максимальну корисну площу приміщень, або всередині — для зменшення рівня шуму в центральних районах міста
› Блоки канального типу розроблені для невеликих, добре ізольованих приміщень, таких як готельні номери, і відрізняються низьким рівнем шуму, дозволяючи спокійно відпочити в нічний час
› Інтелектуальне керування енергоспоживанням за допомогою пульта Intelligent Touch Manager дозволяє власнику готелю повністю контролювати витрати енергії
› Зручні у використанні пульти ДК для готельних номерів автоматично змінюють уставку, коли гість залишає номер або відкриває вікно
› Легка інтеграція із програмним забезпеченням бронювання готелю
› ГВП для ванних, системи теплої підлоги та радіаторів із температурою до 80°C

VRV для роздрібної торгівлі

Зменшення витрат магазина роздрібної торгівлі

Власники роздрібних магазинів намагаються знизити як витрати на будівництво магазина, так і експлуатаційні витрати. Тому доступні, енергоефективні рішення дуже важливі для мінімізації витрат протягом усього терміну роботи при забезпеченні відповідності новим положенням законодавства.

Наші рішення для магазинів роздрібної торгівлі:

- Компактна система теплового насоса з інверторним керуванням
- Багато варіантів установки: Багато варіантів установки: зовнішній блок можна встановити зовні, щоб забезпечити максимальну корисну площу комерційних приміщень, або всередині — для зменшення рівня шуму в центральних районах міста
- Унікальні круглопотокові касетні блоки з автоматичним очищенням панелі заощаджують до 50% енергії порівняно зі стандартними касетними блоками
- Інтуїтивно зрозумілий інтелектуальний пульт управління на базі планшета intelligent Tablet Controller із сенсорним дисплеєм, що дозволяє керувати обладнанням у кількох місцях за допомогою хмарної служби Daikin Cloud Service
- Легкий у використанні пульт ДК з функцією блокування для запобігання неправильному використанню
- Індивідуальне керування кожним внутрішнім блоком або зоною в магазині
- Зменшення експлуатаційних витрат з використанням режимів роботи до відкриття й після закриття магазина, що обмежує споживання енергії системою освітлення, кондиціонування тощо
- Найбільш ефективне рішення для відкритих дверей — повітряні завіси Biddle

VRV для житлових будинків

Нічого немає краще за дім

Економічна, енергоефективна система з тепловим насосом, що створює максимальний комфорт вдома

Наші рішення для житлових будинків:

- Зменшення викидів CO_2 порівняно зі звичайними системами опалення
- Компактна конструкція зовнішнього блока з низьким рівнем шуму
- Дуже тихі внутрішні блоки — усього 19 дБА
- Daikin Emura — настінний блок з ексклюзивним дизайном
- Унікальний підлоговий блок Nexura поєднує приємне відчуття променистого тепла з ефективністю теплового насоса
- Блоки приховані в стіні або стелі, отже вони зовсім непомітні
- Зручне, інтуїтивно зрозуміле сенсорне управління, що дає змогу керувати усім домом, включаючи освітлення, датчики тощо
- Управління обладнанням вдома з будь-якої точки за допомогою хмарної служби Daikin Cloud Service
- До одного зовнішнього блока можна підключити до 9 внутрішніх блоків

Madoka

Красота простоти.

Сріблястий
RAL 9006 (металік)
BRC1H519S

Чорний
RAL 9005 (матовий)
BRC1H519K

Білий
RAL9003 (глянсовий)
BRC1H519W

Зручний дротовий пульт дистанційного керування з дизайном преміум-рівня

Madoka поєднує в собі вишуканість і простоту

- Плавні лінії та елегантний дизайн
- Інтуїтивно зрозуміле керування з використанням сенсорних кнопок
- Два варіанти відображення: стандартний і детальний
- Три колірні варіанти дають змогу вибрати варіант, що найкраще пасує до інтер'єру
- Компактний пульт розміром усього 85 x 85 мм
- Здійснення додаткових налаштувань та введення в експлуатацію за допомогою смартфона

reddot award 2018
winner

DESIGN AWARD 2018

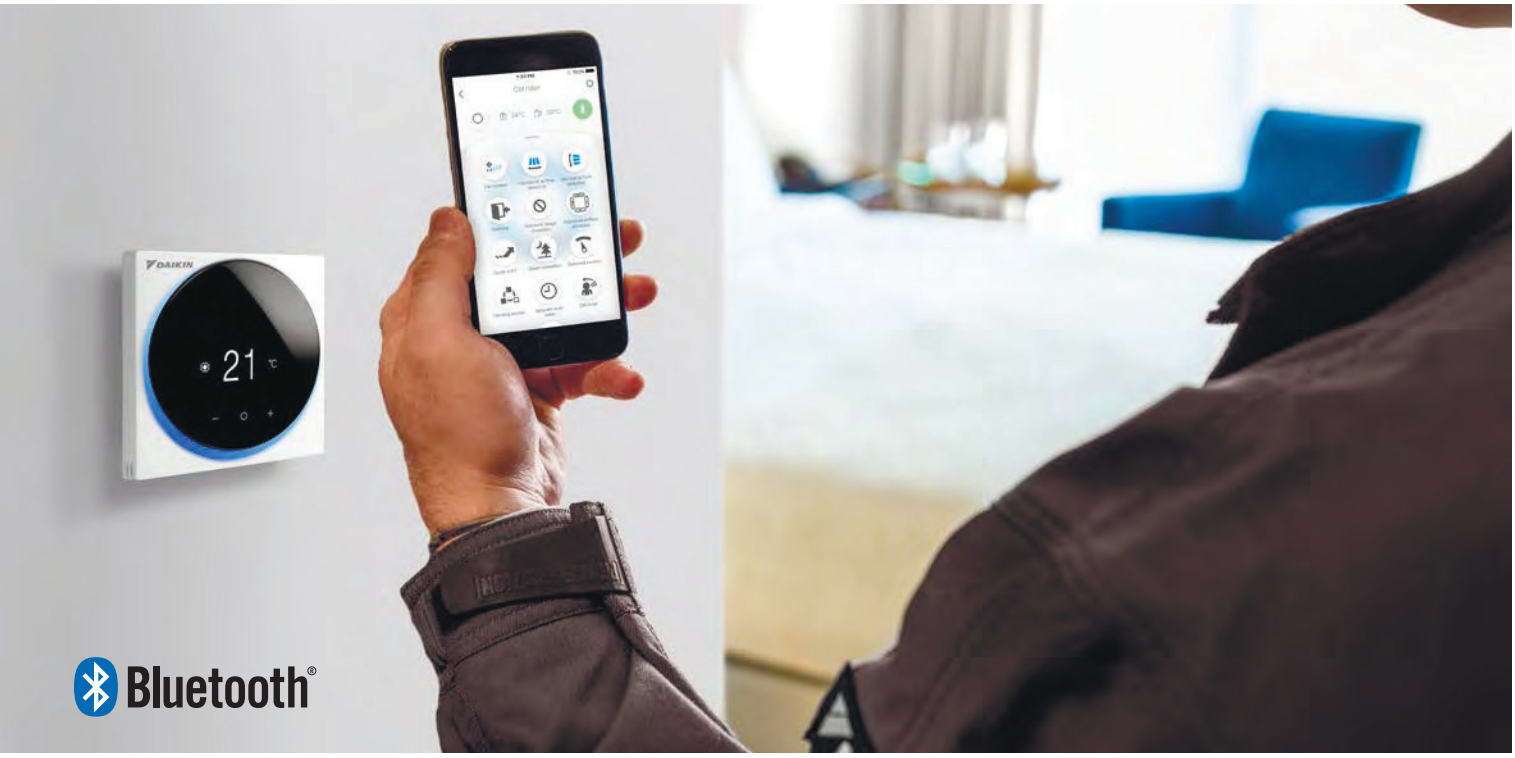

Madoka Assistant

GET IT ON Google Play

Available on the App Store

Спрощує додаткові налаштування, такі як розклад або обмеження уставки

- ☑ Візуальний інтерфейс спрощує додаткові налаштування, такі як завдання розкладу, активація режиму енергозбереження, обмеження уставок тощо
- ☑ Легке й швидке введення в експлуатацію економить час і кошти для установників
- ☑ Застосування технології Bluetooth® з низьким енергоспоживанням

Простота налаштування розкладів

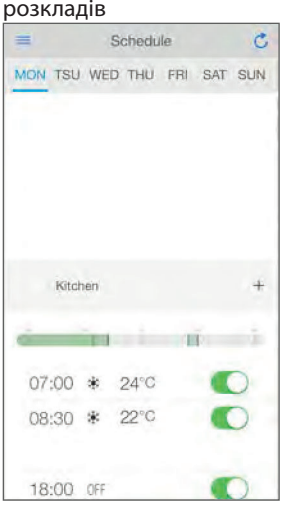

Розширені налаштування, які виконує користувач

Налаштування, які виконує спеціаліст з установки

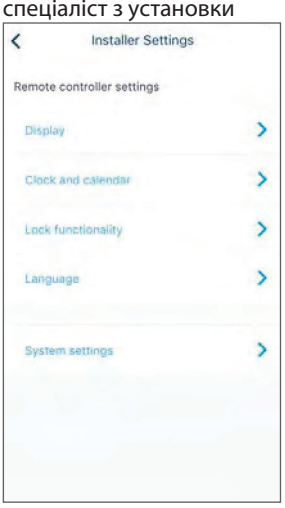

Налаштування на місці

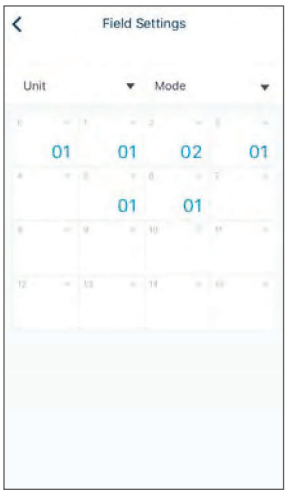

BRC1H519W / BRC1H519S / BRC1H519K

Дротовий пульт дистанційного керування Madoka для Sky Air і VRV

BRC1H51(9)W

BRC1H51(9)S

BRC1H51(9)K

Пульт керування з повністю зміненим дизайном, орієнтований на збільшення зручності використання

- Плавні лінії та елегантний дизайн
- Інтуїтивно зрозуміле керування з використанням сенсорних кнопок
- Два варіанти відображення: стандартний і детальний
- Прямий доступ до основних функцій (вмикання/вимикання, уставка, режим, цільові значення, швидкість вентилятора, заслінки, значок фільтра та скидання (4), помилка й код)
- Три колірні варіанти дають змогу вибрати варіант, що найкраще пасує до інтер'єру
- Компактний пульт розміром усього 85 x 85 мм
- Годинник реального часу з функцією автоматичного переходу на літній/зимній час
- Оснащений звуковим сигналом

Функції для застосування в готелях

- Енергозбереження завдяки зв'язаній роботі з ключем-картою, віконним контактом й обмеженню уставки (BRP7A*)
- Гнучка функція повернення уставки дозволяє підтримувати температуру в приміщенні в комфортних межах для зручності проживаючих

Зв'язана робота з ключем-картою та віконним контактом

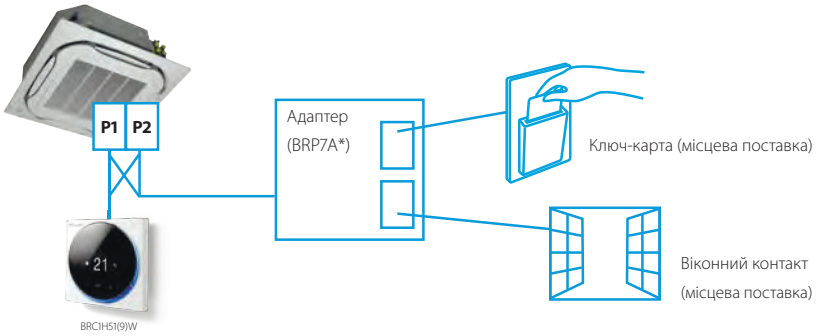

Madoka Assistant: Розширені налаштування можна легко виконати за допомогою смартфона

Ряд енергозберігаючих функцій, які можна вибирати окремо

- Обмеження діапазону температур
- Функція повернення уставки
- Регульований датчик присутності та датчик температури біля підлоги (доступні для круглопотокових і абсолютно плоских касетних блоків)
- Автоматичне скидання установки температури (4)
- Таймер автоматичного вимикання

Обмеження діапазону температур означає відсутність надмірного нагрівання/охолодження

Економія енергії за рахунок установки нижньої межі температури в режимі охолодження і верхнього — в режимі нагрівання. (1)

Відстеження споживання електроенергії в кВтг (2)

Індикація кВтг дозволяє отримати інформацію про споживання електроенергії за останній день/місяць/рік. (4)

Інші функції

- Можна запрограмувати до трьох незалежних розкладів, що дає змогу легко перемикатися між ними протягом року (наприклад, літо/зима/весна-осінь)
- Окремі налаштування меню можуть бути заблоковані або обмежені
- Зовнішній блок (3) можна перевести в тихий режим
- Годинник реального часу з автоматичним переходом на літній/зимовий час

DUTY ROTATION

Економічно ефективне рішення для технічного охолодження

> Тільки в поєднанні з RZAG*/RZQG*

> Чергування режимів блоків

По закінченні певного періоду часу працюючий блок переходить у режим очікування, а інший блок — з режиму очікування в робочий режим. Це збільшує термін служби системи

Інтервал чергування можна задати таким, що дорівнює 6, 12, 24, 72 або 96 годинам, а також вибрати щотижневий варіант.

> Робота з резервними потужностями: Якщо один блок відмовляє, автоматично вмикається інший.

(1) Також доступний у режимі автоматичного перемикання між охолодженням і нагріванням

(2) Тільки для парних комбінацій Sky Air FBA, FCAG і FCAHG

(3) Доступно тільки на RZAG*, RZASG*, RZQG*, RZQSG*

(4) Функція стане доступною з майбутніми оновленнями програми, починаючи з другої половини 2018 року.

BRC1HHDW / BRC1HHDS / BRC1HHDK

Дротовий пульт дистанційного керування Madoka для Daikin Altherma 3

BRC1HHDW

BRC1HHDS

BRC1HHDK

Нове покоління призначених для користувача інтерфейсів — перепроектоване й інтуїтивно зрозуміле

› Заміна EKRUDAS на настінні й підлогові блоки Daikin Altherma 3:

Madoka Assistant: Розширені налаштування можна легко виконати за допомогою смартфона

AZCE6BLUEFACECB / AZCE6THINKRB / AZCE6LITERB

Засоби керування при багатозональній роботі

Можна вибрати пульт керування з 3 варіантів: кольоровий, сенсорний або спрощений

AZCE6BLUEFACECB

Blueface — головний термостат

› Інтуїтивно зрозумілий графічний кольоровий сенсорний екран для керування умовами в кількох зонах
› Проводовий зв'язок
› Кабель шини (опція) (2 x 0,5 мм^2 + 2 x 0,22 мм^2) (довжина кабелю 10 м)

AZCE6THINKRB

Think — зональний термостат

› Графічний інтерфейс з сенсорними кнопками та екраном «електронні чорнила» e-ink із низьким енергоспоживанням для управління окремими зонами
› Радіозв'язок із низьким енергоспоживанням з використанням фірмового протоколу (868 МГц)

AZCE6LITERB

Lite — зональний термостат

› Спрощений термостат із сенсорними кнопками для регулювання температури
› Радіозв'язок із низьким енергоспоживанням з використанням фірмового протоколу (868 МГц)

* Проводовий пульт ДК BRC1E/BRC1H потрібен для керування роботою та проведення технічного обслуговування.

ARCWLA / ARCWB

Системи індивідуального керування Siesta

ARCWB

Характеристики

› Розміри (довжина x ширина x висота) ARCWB: 0,15 x 0,21 x 0,04 м.
› ARCWB стандартно поставляється з кабелем довжиною 10 м, який можна подовжити до 15 м. ARCWB не може управляти кількома внутрішніми блоками одночасно; групове керування можливо тільки при використанні опції R04084124324.

- Стандарт
• Установка dip-перемикача
• • Затримка 1, 2 і 4 години

Огляд пультів керування для Siesta Sky Air

Внутрішні блоки Siesta Sky Air	Пульти керування
Підстельовий блок AHQ-C	• Стандартний інфрачервоний пульт ДК поставляється разом із внутрішнім блоком ARCWLA • Дротовий пульт ДК ARCWB • Груповий пульт R04084124324 (опція)
Канальний блок ABQ-C	• Стандартний дротовий пульт ДК (ARCWB) поставляється разом із внутрішнім блоком • Груповий пульт R04084124324 (опція)

Функція/Характеристика			ARCWB
			AHQ-C/ Стандартний для ABQ-C
1	Вимикач УВІМКН/ВИМКН		-
2	Уставка температури	Діапазон за замовчуванням 16-30°C	-
		Додатковий діапазон 20-30°C	•
		Перемикання між °C і °F	-
3	Датчик температури в приміщенні на пульті ДК		-
4	Охолодження/Вентилятор і осушення/Нагрівання/Автоматичний		-
5	Режим «сну»		-
6	Вибір швидкості вентилятора		-
7	Таймер затримки		• •
8	7-денний програмувальний таймер		-
9	Годинник реального часу на дисплеї		-
10	Вибір розподілу потоку повітря	Режим вмикання/вимикання розподілу повітряного потоку	-
		Опція зміни розподілу (уникнення протягів/забруднення стелі або стандартний)	-
11	РК-дисплей без підсвічування		-
12	Блокування кнопок		-
13	Індикація кодів помилок		-
14	ІЧ приймач для забезпечення сумісності з інфрачервоним пультом ДК (вимикається при вмиканні функції блокування)		-
15	Пам'ять останнього стану від плати внутрішнього блока		-
16	Тихий режим		•
17	Режим «турбо»		•
18	Режим тестування компресора (примусове вмикання компресора)		-
19	Код помилки інвертора Daikin		-
20	Порт зв'язку UART (для протоколу Daikin)		-
21	Резервна батарея		-

EKRUCBL/EKRUCBS/EKRUDAS

Дротовий пульт дистанційного керування для режиму нагрівання

EKRUCBL

EKRUCBS

- Зручний для користувача пульт дистанційного керування сучасного дизайну
- Для керування опаленням, охолодженням і гарячим водопостачанням з додатковими функціями, такими як повторне нагрівання, робота за розкладом і бустерний режим
- Простота використання: доступні всі основні функції
- Додатковий інтерфейс користувача може бути на термостаті в опалюваному приміщенні.
- Підтримка кількох мов залежно від моделі: англійська, німецька, голландська, іспанська, італійська, французька, грецька, російська тощо
- Просте введення в експлуатацію: інтуїтивно зрозумілий інтерфейс для виконання додаткових налаштувань у розширеному меню
- Зручний для користувача спрощений пульт дистанційного керування із сучасним дизайном
- Для керування опаленням, охолодженням і гарячим водопостачанням, включаючи бустерний режим
- Простота використання: доступні всі основні функції
- Спрощений інтерфейс користувача може експлуатуватись лише в поєднанні з основним інтерфейсом
- Використання універсальних символів, без тексту
- EKRUDAS: Пульт дистанційного керування тільки для Daikin Altherma 3. Функції обмежені основними елементами управління, такими як регулювання температури.

BRC073

Дротовий пульт дистанційного керування для житлових приміщень

BRC073

- Зручний для користувача пульт дистанційного керування сучасного дизайну
- Простота використання: доступні всі основні функції
- Просте введення в експлуатацію: інтуїтивно зрозумілий інтерфейс для виконання додаткових налаштувань у розширеному меню
- Оптимізуйте систему кондиціонування повітря, активуючи ряд енергозберігаючих функцій (обмеження температурного діапазону, функція повернення уставки, таймер вимикання тощо)
- Можливість складання до 3 незалежних розкладів дозволяє користувачеві легко вибрати потрібний (наприклад, літній, зимовий, весняний/осінній)
- Годинник реального часу з функцією автоматичного переходу на літній/зимній час
- Підтримка кількох мов (англійська, німецька, французька, італійська, іспанська, португальська, голландська, чеська, хорватська, угорська, словенська, румунська, болгарська, російська, грецька, турецька, польська, сербська і словацька) (залежно від мовного пакета)
- Можливість індивідуального обмеження функцій меню
- Можливість індивідуального обмеження функцій кожної кнопки
- Можливість індивідуального обмеження кожного режиму роботи (охолодження, нагрівання, автоматичний тощо)
- У разі збою в електромережі всі налаштування зберігаються, а годинник продовжує йти протягом 48 годин завдяки резервному джерелу живлення
- Режим роботи з поверненням уставки підтримує температуру всередині приміщення на заданому рівні, що дозволяє заощаджувати енергію

Примітка. Потрібен кабель для дротового пульта дистанційного керування BRCW901A03 (3 м) або BRCW901A08 (8 м)

ARC4*/BRC4*/BRC7*

Інфрачервоний пульт дистанційного керування

ARC466A1

BRC4*/BRC7*

Функціональні кнопки: Вмикання/вимикання, пуск/зупинка режиму таймера, вмикання/вимикання режиму таймера, запрограмований час, температурні уставки, напрямок потоку повітря (1), режим роботи, управління швидкістю вентилятора, скидання позначки фільтра (2), перевірка (2)/тестування (2)
Дисплей: Режим роботи, заміна батарейок, установлена температура, напрямок потоку повітря (1), запрограмований час, швидкість вентилятора, перевірка/тестовий режим (2)

1. Не застосовується для FXDQ, FXSQ, FXNQ, FBDQ, FDXM, FBA
2. Тільки для блоків FX**
3. Всі характеристики пульта дистанційного керування наведені в інструкції з експлуатації

Централізоване керування системою Sky Air і VRV може здійснюватися за допомогою 3 зручних для користувача і компактних пультів керування. Ці елементи керування можуть використовуватися самостійно або в комбінації:
1 група = кілька (до 16) внутрішніх блоків у комбінації
1 зона = кілька груп у комбінації.
Централізований пульт дистанційного керування ідеально підходить для застосування в орендованих комерційних будинках зі змінною заповнюваністю, де внутрішні блоки можуть поєднуватися у групи для кожного орендаря (зонування).
За допомогою програмувального таймера можна встановити розклад і робочі умови для кожного орендаря, а керування можна переналаштовувати залежно від вимог, що змінюються.

DCS302C51

Централізований пульт ДК

Забезпечення індивідуального керування 64 групами (зонами) внутрішніх блоків

- керування може здійснюватися максимум 64 групами (128 внутрішніми, 10 зовнішніми блоками)
- можливе керування максимум 128 групами (128 внутрішніми, макс. 10 зовнішніми блоками) за допомогою 2 окремо розташованих централізованих пультів дистанційного керування
- зональний контроль
- груповий контроль
- відображення кодів несправностей
- максимальна довжина кабелів 1000 м (усього: 2000 м)
- можливість контролю напрямку потоку й витрати повітря HRV
- розширені можливості таймера

DST301B51

Програмувальний таймер

Можливість програмування 64 груп.

- можливість керування максимум 128 внутрішніми блоками
- 8 типів програмування на тиждень
- блок резервного живлення максимум на 48 годин роботи
- максимальна довжина кабелів 1000 м (усього: 2000 м)

DCS301B51

Універсальний пульт керування вмиканням/вимиканням

Забезпечує одночасне й індивідуальне керування 16 групами внутрішніх блоків.

- керування може здійснюватися максимум 16 групами (128 внутрішніми блоками)
- можуть використовуватися 2 окремо розташовані централізовані пульти дистанційного керування
- індикація робочого стану (нормальна робота, сигнал збою)
- індикація централізованого керування
- максимальна довжина кабелів 1000 м (усього: 2000 м)

DTA113B51

Основне рішення для керування системами Sky Air і VRV

› Функція ротації
› Функція резервування

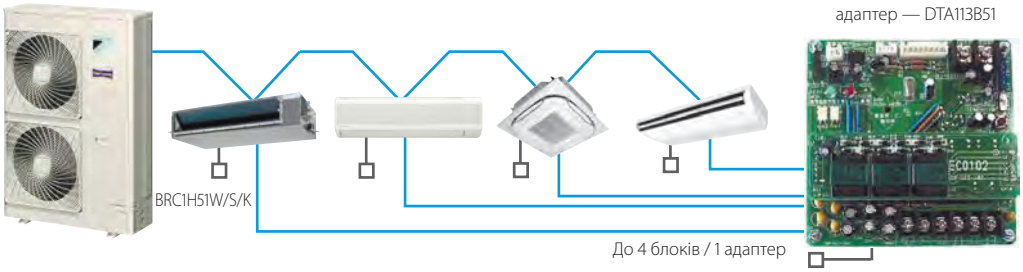

---

intelligent touch Controller

DCS601C51

Забезпечує докладний і простий моніторинг та експлуатацію систем VRV (макс. 64 груп внутрішніх блоків).

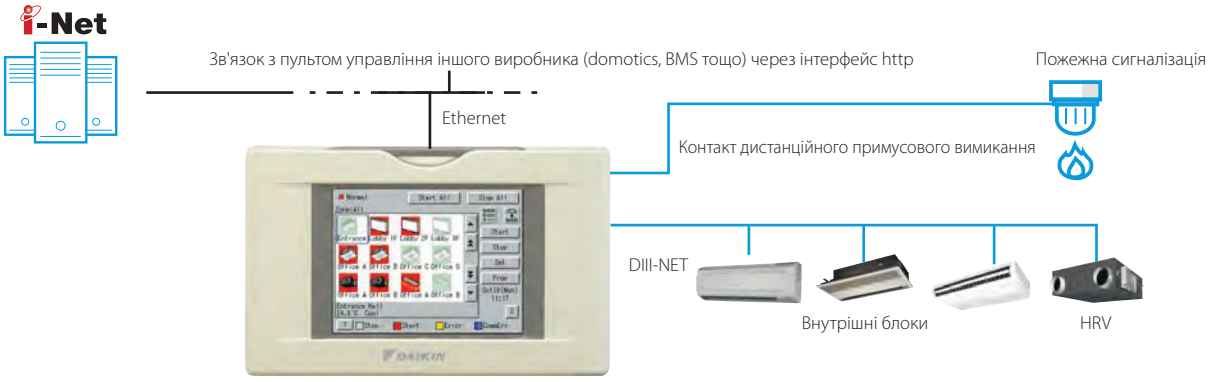

DCS601C51

Мови
› Англійська
› Французька
› Німецька
› Італійська
› Іспанська
› Голландська
› Португальська

Структура системи
› Можливість керування до 64 внутрішніми блоками
› Сенсорна панель (кольоровий РКД з піктограмами)

Управління
› Незалежне керування (уставка, пуск/зупинка, швидкість вентилятора) (макс. 64 групи/внутрішні блоки)
› Розклад скасування уставки
› Удосконалена функція програмування (8 програм, 17 моделей)
› Гнучке групування в зонах
› Річний розклад
› Зупинка у випадку пожежі
› Керування зв'язаною роботою
› Поліпшена функція керування й моніторингу HRV
› Автоматичне перемикання охолодження/нагрівання
› Оптимізація нагрівання
› Діапазон температури
› Захист паролем: 3 рівні (загальний, адміністратор і обслуговування)
› Швидкий вибір і повний контроль
› Проста навігація

Моніторинг
› Візуалізація за допомогою графічного інтерфейсу користувача (GUI)
› Функція зміни кольору піктограм
› Режим роботи внутрішніх блоків
› Сигнал заміни фільтра

Економічна вигода
› Функція природного охолодження
› Економія трудовитрат
› Проста установка
› Компактна конструкція: обмежений простір установки
› Загальна економія енергії

Відкритий інтерфейс
› Зв'язок з пультом керування іншого виробника (domotics, BMS тощо) здійснюється через відкритий інтерфейс (опція http DCS007A51)

Можливість підключення до
› VRV
› HRV
› Sky Air
› Спліт-системи (через плату адаптера)

intelligent Tablet Controller

DCC601A51

Розширене централізоване керування з підключенням до «хмари»

- Інтуїтивно зрозумілий і зручний інтерфейс
- Гнучка концепція для автономної системи та рішення для кількох об'єктів
- Комплексне рішення завдяки інтеграції обладнання інших виробників
- Моніторинг і контроль за вашою невеликою комерційною будівлею, незалежно від того, де ви перебуваєте

2 рішення:

Локальне рішення

› Автономне централізоване керування
› Стильний екран (опція) підходить для будь-якого інтер'єру

Хмарне рішення

› Гнучке онлайн-управління з будь-якого пристрою (ноутбука, планшета тощо)
› Моніторинг і контроль одного або кількох об'єктів
› Порівняння споживання електроенергії різними установками (1)
› Відстежування споживання електроенергії для забезпечення відповідності місцевим нормативним вимогам

Структура системи

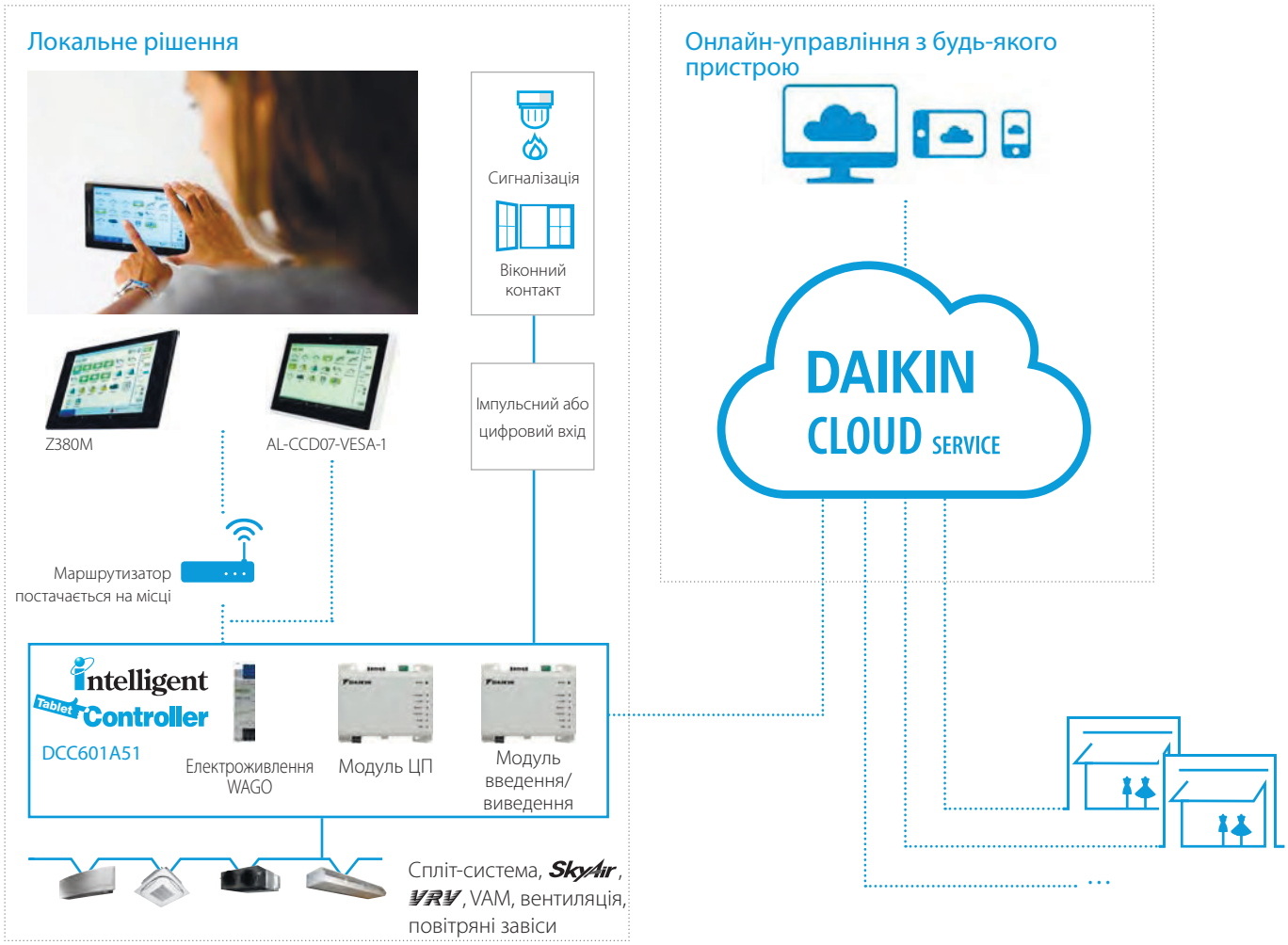

(1) Для модельних рядів VRV і Sky Air R-32

Комплексне рішення

- Комплексне рішення завдяки інтеграції обладнання Daikin та інших виробників
- Можливість підключення різних блоків (спліт-системи, Sky Air, VRV, вентиляція, повітряні завіси Biddle)
- Просте керування всім будинком з єдиного центра
- Ще більша зручність для покупців за рахунок створення й підтримки найбільш комфортних умов у магазині

«Хмарний» сервіс Daikin Cloud Service

- Постійний контроль за будинком, незалежно від того, де ви перебуваєте
- Моніторинг та управління кількома об'єктами
- Можливість дистанційного входу в систему хмарного рішення для фахівця з установки або менеджера з технічних питань із метою проведення первинної діагностики
- Порівняння споживання електроенергії різними установками (1)
- Управління та моніторинг використання енергії

Зручне керування з використанням сенсорного екрана

- Стильний екран (опція), що поставляється Daikin для локального управління, підходить до будь-якого інтер'єру
- Інтуїтивно зрозумілий і зручний інтерфейс
- Комплексне рішення з простим керуванням
- Просте введення в експлуатацію

Гнучкість

- Цифрові й імпульсні входи для обладнання інших виробників, наприклад, лічильників кВтг, аварійного входу, віконного контакту тощо
- Модульна концепція дозволяє «хмарі» рости разом з вашим бізнесом
- Управління до 32 внутрішніми блоками на один пульт і 320 блоками на одному об'єкті

(1) Тільки в комбінації з деякими внутрішніми блоками

Від одного до ∞ об'єктів

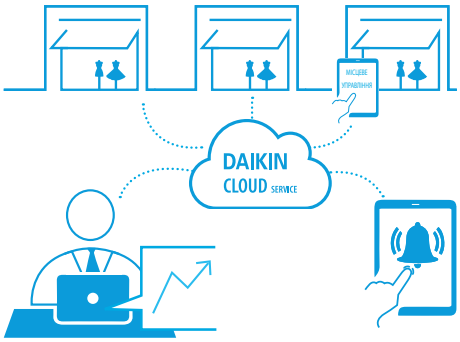

Клієнт

Установник/менеджер з технічних питань

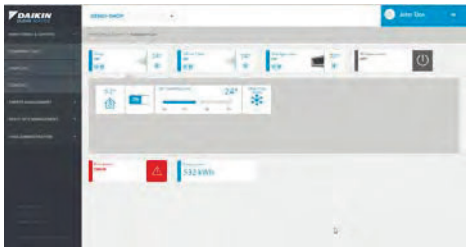

Інтуїтивно зрозуміле управління з хмари

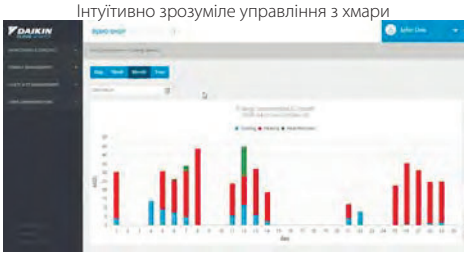

Просте відстежування споживання електроенергії

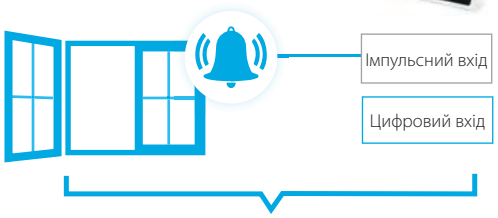

Огляд функцій

		Локальне рішення	Хмарне рішення
Мови		Залежить від локального пристрою	EN, DE, FR, NL, ES, IT, EL, PT, RU, TR, DA, SV, NO, FI, CS, HR, HU, PL, RO, SL, BG, SK
Структура системи	Кількість внутрішніх блоків, які можна підключити	32	32
	Моніторинг кількох об'єктів		●
Керування й контроль	Основні функції управління (вмикання/вимикання, режим, знак фільтра, установка, швидкість вентилятора, режим вентиляції, температура в приміщенні тощо)	●	●
	Блокування функцій пульта дистанційного керування	●	●
	Вмикання/вимикання всіх пристроїв	●	●
	Зональний контроль		●
	Груповий контроль	●	●
	Тижневий розклад	●	●
	Річний розклад		●
	Керування зв'язаною роботою	●	●
	Обмеження уставки		●
	Візуалізація використання енергії за режимом роботи		●
Можливості підключення	DX спліт-системи, Sky Air, VRV	●	●
	вентиляційні системи VAM, VKM	●	●
	Повітряні завіси	●	●

Доступні опції хмарного сервісу Daikin Cloud Service див. у списку опцій